

제216회 임시회
건설교통위원회

주요업무보고

종합건설본부

《 보 고 순 서 》

<input type="checkbox"/> 일반현황	3
1. 기구 및 정·현원	5
2. 예 산 규 모	6
3. 부서별 담당사무	6
4. 사 업 총 괄	7
 <input type="checkbox"/> 2014 주요업무 추진상황	9
1. 계약 및 보상 업무 적극 추진	11
2. 도로건설 및 확장	17
3. 하수·하천건설	31
4. 검단지역 토지구획 정리사업	41
5. 공공건축물 건립	51
6. 도로·교량 유지관리	59
※ 부록(단위사업별 추진내역)	67

일 반 현 황

1 기구 및 정·현원

□ 기 구 : 4부 17팀

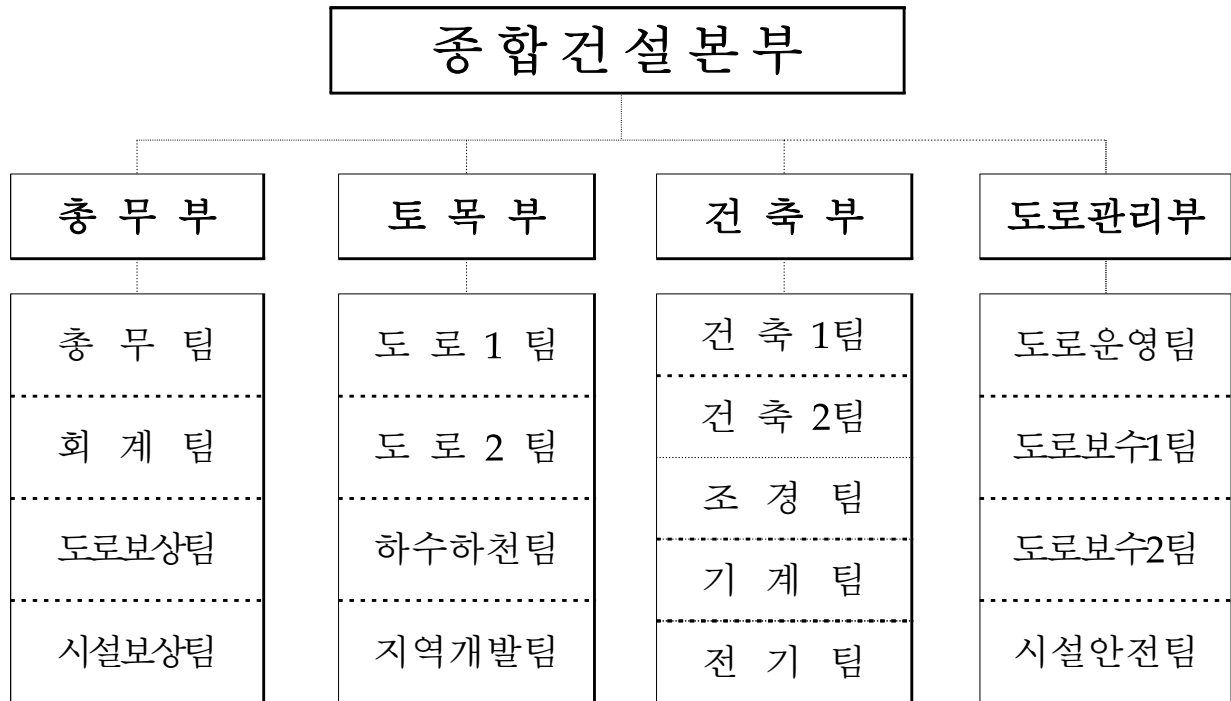

□ 정 / 현원

(2014.06.20현재)

구 분	계	일 반 직								공무직	청원경찰
		소계	3급	4급	5급	6급	7급	8급	9급		
합 계	196/183	155/144	1/0	4/4	17/15	43/42	77/62	13/21	-	37/35	4/4
총무부	40/32	36/28	1/0	1/1	4/4	6/4	19/9	5/10	-	-	4/4
토목부	23/27	23/27	-	1/1	4/4	10/10	7/10	1/2	-	-	-
건축부	28/24	28/24	-	1/1	5/3	7/8	13/10	2/2	-	-	-
도로관리부	105/100	68/65	-	1/1	4/4	20/20	38/33	5/7	-	37/35	-

※ 별도인원(21) : 파견(13), 휴직(7), 장기교육(1)

2 예산 규모

☐ 총괄

(단위 : 백만원)

총 계	일반회계	특별회계	재 배 정 예 산				
			소 계	도로개설	하수·하천	공공건축물	도로유지관리
281,302	35,126	55,822	190,354	126,918	26,745	26,269	10,422

☐ 일반회계

(단위 : 백만원)

계	도로개설 및 지장물 처리	토지보상 효율화	도시시설물 정비	교량 유지보수	본부 관리운영	행정 운영경비
35,126	92	412	14,224	8,501	362	11,535

☐ 재배정예산

(단위 : 백만원)

계	도로개설	하수·하천	공공건축물	도로유지관리
190,354	126,918	26,745	26,269	10,422

☐ 검단토지구획정리 특별회계

(단위 : 백만원)

계	오류지구	마전지구	불로지구
55,822	34,365	18,950	2,507

3 부서별 담당사무

구 분	담당사무	비 고
총무부	○ 지역건설업체 수주 제고를 위한 행정지원 ○ 건설공사의 신속한 추진을 위한 보상업무	
토목부	○ 광역도로망, 도심내 주요도로 개설 ○ 하천정비사업, 토지구획정리사업	
건축부	○ 공공건축물 건립사업 및 조경, 기계, 소방, 가스, 전기, 소방전기, 통신분야 설비공사	
도로관리부	○ 운행제한차량 단속, 허가, 과태료부과 업무 ○ 도로 및 시설물(교량, 터널) 유지관리 업무 ○ 동절기 설해대책 업무	

4

2014년 사업총괄

(단위 : 건/백만원)

구 분		사업건수	2014사업비	사 업 내 용	예 산
총 계		90	267,978		
계 속 사 업		39	224,864		
도로건설 및 확장사업	25	126,918	○매소홀로(호구포로~남동경기장)도로개설공사 등 25개 사업	재배정	
	1	92	○점단우회도로~오류지구간 도로개설공사 시공감리용역 1개사업	자체	
	6	25,945	○만수2 하수처리분구 차집관로 설치사업 등 6개 사업	재배정	
	3	55,822	○점단지역 토지구획정리사업 3개소	자체	
	4	16,087	○인천가족공원 조성(2단계)사업 외 3건	재배정	
신 규 사 업		9	10,982		
하 수 · 하 천 정비	1	800	○동락천 수해상습지 개선사업	재배정	
	8	10,182	○장애인 체육관 건립공사 외 7건	재배정	
매년반복사업		42	32,132		
도로유지보수	24	13,209	○중구 연안부두주변 도로유지보수공사 등	자 체	
	3	10,422	○송도해안도로, 드림파크로 유지보수 ○경기장건설관련 도로유지보수	재배정	
	8	6,562	○석암고가교 등 교량·터널 보수보강공사	자체	
	7	1,939	○능해고가교 정밀안전진단 용역 등	자체	

2014 주요업무 추진상황

1. 계약 및 보상업무 적극 추진

1. 지역건설산업 활성화 추진 13

2. 적정한 보상으로 신속한 공익사업 추진 15

1-1. 지역건설산업 활성화 추진

❖ 지역건설업체 수주율 제고 및 하도급업체 보호를 통한 지역건설 산업 활성화 도모

□ 사업개요

○ 사업내용 : 시설공사의 원도급 및 하도급 지역업체 참여비율 확대, 지역인력·자재·장비 사용률 제고

○ 연간목표율

구 분	원도급율	하도급율	지역인력 참 여 율	지역자재 사 용 율	지역장비 사 용 율
목표율	49% 이상	60% 이상	60% 이상	60% 이상	60% 이상

* 목표율 : 「지역건설산업 활성화 촉진 및 하도급업체 보호에 관한 조례」 권장사항

□ 추진실적

○ 지역건설업체 원·하도급 수주율

(2014.6.20 현재, 단위 : 건, 백만원)

구 분	전 체		지역업체				타지역	
	업체수	금액	업체수	금액	수주율		업체수	금액
					업체수대비	금액대비		
원도급	64	200,193	54	121,916	84.4%	60.9%	10	78,277
하도급	104	109,895	61	71,515	58.7%	65.1%	43	38,380

* 2013년도 지역업체 참여율 : 원도급 51.8%, 하도급 62.8%

○ 지역건설업체 수주율 제고를 위한 공사입찰 시행

- 지역제한 입찰공고 실시 : 93건 11,375백만원
- 지역의무공동도급제 실시 : 1건 892백만원

○ 하도급업체 보호행정 추진

- 하도급대금 직접지급 실시 : 90건 8,071백만원
- 하도급 실태조사 실시 : 1회/8일간(기간 : 2014. 4. 7 ~ 4. 14)

○ 지역인력, 지역자재 · 장비 사용율

(2014.6.20 현재)

구 분	인력(명)	자재(백만원)	장비(대)	비고
전 체	163,928	27,147	41,579	
인 천	108,524	19,860	33,371	
비 율	66.2%	73.2%	80.3%	

□ 추진계획

○ 지역건설업체 수주율 제고를 위한 행정지원 추진

- 지역제한 입찰공고 실시(지역업체만 입찰에 참여)
 - 대상공사 : 100억원 미만 종합공사, 7억원 미만 전문공사
- 지역의무 공동도급제 추진(지역업체가 의무적으로 도급액의 49%이상 참여)
 - 대상공사 : 100억원 이상 종합공사, 7억원 이상 전문공사
- 『주계약자 공동도급제』 적극 실시(종합+전문건설업체 공동수급체 구성 참여)
 - 대상공사 : 2억원 이상~100억원 미만 종합공사
- 『하도급 세일즈 간담회』 적극 실시 : 20억이상 공사 계약 건
 - 하도급 계약 체결시, 지역업체에 60%이상 하도급하도록 권고
 - 지역인력, 지역자재 · 장비를 60%이상 사용하도록 권고

○ 하도급업체 보호 적극 추진

- 하도급대금 직접지급제도 추진
 - 발주기관에서 하도급대금 직접 지급하여 하도급업체 보호
- 불공정 하도급 실태조사 실시
 - 분기별 1회(년4회) 실태조사를 실시하여 불법하도급 행위 근절

1-2. 적절한 보상으로 신속한 공익사업 추진

- ❖ 각종 현안사항 전략적 적극 대처로 2014아시아경기대회 개최 이전에 조기준공 되도록 신속한 보상 및 행정력 강화

□ 사업개요

- 대 상 : 11개소(도로개설6, 공공건축물건립1, 하천정비4)
- 기 간 : 연중
- 예 산 : 33,218백만원
- 추진절차 : 물건조사→ 보상계획공고 및 열람 → 감정평가 및 보상금산정 → 손실보상협의 → 수용재결신청(중토위 재결) → 재결금 지급 또는 공탁

□ 추진실적

- 적극적인 손실보상협의를 통한 보상 협의율 제고

(2014. 06. 20 현재, 단위: 건, 백만원)

사 업 명	보 상 물 건		보 상 비		비고
	대상	실적	대상	실적	
계 (11개소)	2,471	448	33,218	10,327	
도로개설공사(6개소)	319	100	24,503	7,251	
공공건축물건립(1개소)	2,046	340	3,551	2,612	
하천정비공사(4개소)	106	8	5,164	464	

- 수용재결 현황

- 토지13건 1,327백만원 신청(옹암사거리 지하차도 건설공사외 1개소)
- 토지32건, 지장물11건, 영업권4건 1,239백만원 확정
(검단우회~오류지구간 도로개설 공사외 1개소)
- 22건(토지1, 지장물8, 영업권5, 이주보상금1, 분묘7) 880백만원 신청
【인천가족공원조성(2단계)사업】
- 지장물 1건 4백만원 신청 【고향의 강 선도사업(계산천)】

○ 보상계획 열람 및 통지

- 3개소 토지33건, 지장물12건 (서곶로도로확장 공사 외 2개소)
- 55건 (토지 36건, 지장물 19건) 보상 공고 **【장수천 자연형하천 조성사업(2단계)】**

○ 소송 추진사항 : 8건 (일부패소1, 진행중7)

□ 추진계획

○ 2014년 보상목표

(단위 : 건, 백만원)

사 업 명	보상물건	보 상 비	하 반 기			비 고
			보상물건	예산집행	보상률(%)	
계 (11개소)	2,471	33,218	2,023	22,889	97.0	
도로개설공사 (6)	319	24,503	219	17,252	100.0	
공공건축물건립(1)	2,046	3,551	1,706	939	100.0	추경 6,180백만원 추가 반영예정
하천정비공사 (4)	106	5,164	98	4,698	91.0	하반기 2개 하천 (계산천, 장수천)

○ 물건조사 실시

- 고향의 강 선도사업(계산천) 변경고시에 따른 지장물조사 시행

○ 수용재결 신청 및 절차 이행(수시)

- 인천서구~김포신도시간도로개설공사 외 3개소 미협의 물건 수용재결신청
- 웅암사거리 지하차도건설공사 외 1개소 수용재결신청에 따른 절차이행
- 인천가족공원 조성사업(2단계) 수용재결신청에 따른 절차이행
- 고향의 강 선도사업(계산천) 수용재결 및 재감평 실시

○ 보상 및 소송 전문성 강화 추진

- 업무역량 제고를 위한 전직원 직무연찬 실시 : 1회
- 보상업무 전문성 강화를 위한 위탁교육 실시 : 2회

○ 소송 수행 계획 : 7건 진행 중(민사4, 행정3)

□ 기대효과

- 전략적 보상업무 시행으로 각종 공익사업의 추진여건 마련
- 효율적이고 신속한 보상협의 추진으로 2014년 인천아시아 경기대회 대비 원활한 도시기반시설 확충

2. 도로건설 및 확장

1. 매소홀로(호구포로~남동경기장) 도로개설	20
2. 용암사거리 지하차도 설치공사	22
3. 인천서구~김포신도시간 도로개설	24
4. 북항고가차도 건설	26
5. 용종사거리 지하차도 건설	28

A detailed map of the Incheon metropolitan area, highlighting several proposed road projects. The map includes major highways like the Gyeongin Expressway (No. 48) and the Incheon Expressway (No. 100). Key locations such as Songdo, Yeongjong Island, and various interchanges (IC) and junctions (JC) are labeled. Five specific project areas are circled in red and labeled with callouts:

- "인천서구~김포 신도시간 도로개설" (Road opening between Incheon Seogu and Gimpo New City)
- "용종지하차도 건설" (Construction of Yongjong Underpass)
- "북항고가차도" (North Port Elevated Viaduct)
- "옹암사거리 지하차도건설" (Construction of Ongamsa Interchange Underpass)
- "매소홀로(호구포로~남동경시장) 도로개설" (Road opening for Mae-so-hollo from Hoguepo-ro to Namdonggyeong Market)

The map also shows existing infrastructure like the Incheon International Airport and various local roads.

2-1. 매소홀로(호구포로~남동경기장) 도로개설

❖ 문학경기장과 남동경기장을 연결하는 도로개설로 2014 인천 아시아경기대회 원활한 추진 및 지역교통 분산 도모

☐ 사업개요

- 위 치 : 남동구 수산동 일원
- 규 모 : L=1.298km, B=32.5~64.0m(왕복 6차로)
- 사업기간 : 2012. 05. 31 ~ 2014. 09. 17.
- 사 업 비 : 59,618백만원(국비 50%, 시비 50%)
- 시 공 사 : 롯데건설(주), 조광기업(주)
- 감 리 사 : (주)유신 외 3개사
- 공 정 률 : 93%(도로경계석 시공 및 터널 콘크리트포장 중)

☐ 추진실적

- 2003. 07. 15 : 실시설계용역 착수
- 2004. 06~2008. 07 : 1차 용역 정지(도시계획선 변경)
- 2008. 11. 14 : 2차 용역 정지(도시계획시설 변경 결정 이행)
- 2012. 05. 29 : 실시계획(변경)인가 고시
 - 도시계획시설사업 분리시행(종건 L=1.278km, 인천도시공사 L=1.019km)
- 2012. 05. 31 : 공사 착공
- 2013. 12. 25 : 경신상로교 설치 완료
- 2014. 04. 09 : 터널 라이닝콘크리트 타설 완료

☐ 추진계획

- 2014. 07 : 임시 개통
- 2014. 09 : 공사 준공

<위치도>

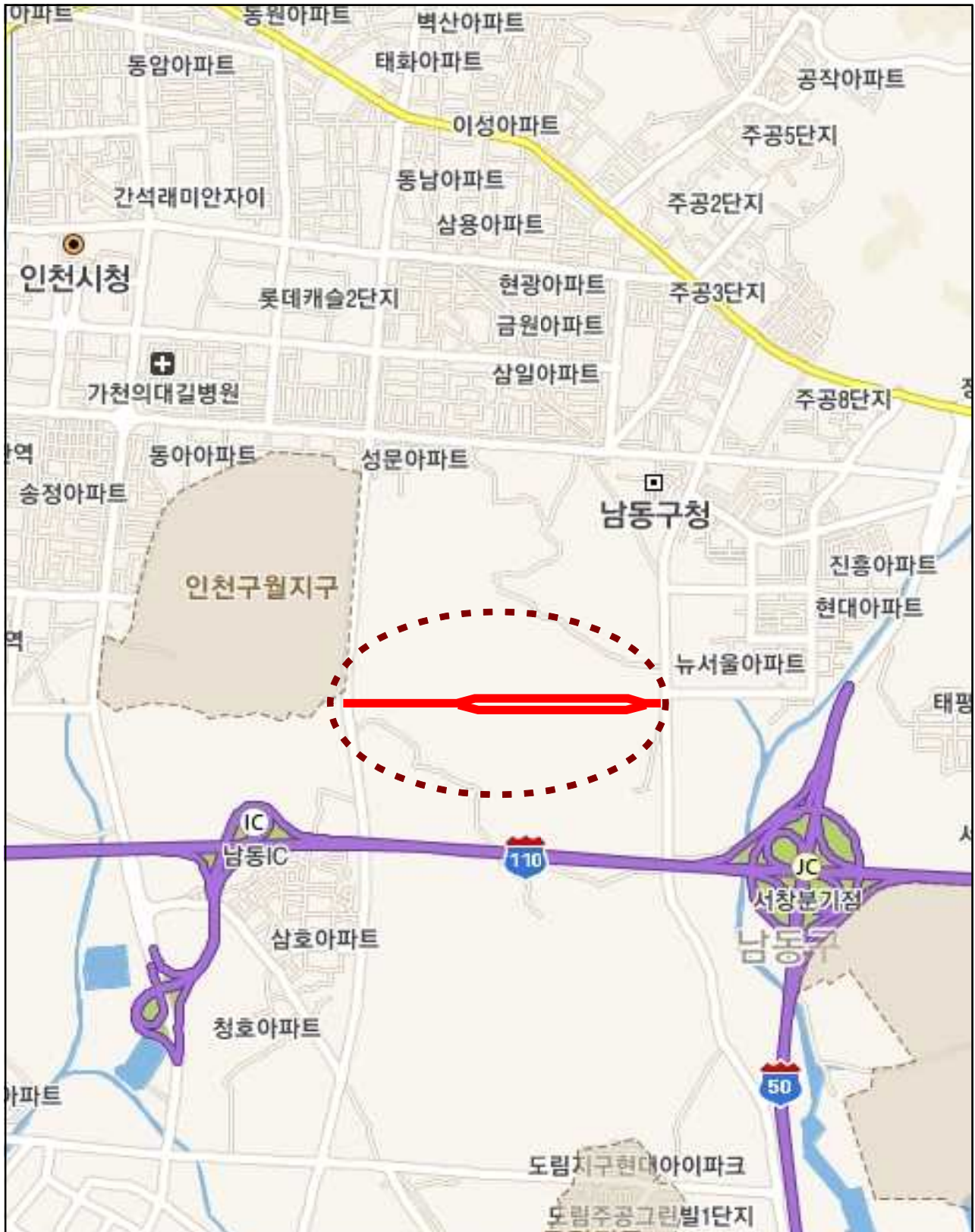

2-2 용암사거리 지하차도 설치공사

- ❖ 상습적인 교통정체가 발생하는 남향 배후지역인 아암로 용암사거리 교통체계를 개선하여 국내 수·출입 경제활동 활성화에 기여

☐ 사업개요

- 위 치 : 연수구 옥련동 용암사거리 일원
- 규 모 : L=660m, B=17.7m (4차로, 교차로 남북방향)
- 사업기간 : 2012. 11. 12 ~ 2015. 11. 11
- 사 업 비 : 44,310백만원(국비 30%, 시비 50%, 부담금 20%)
- 시 공 사 : (주)포스코건설(51%), 풍창건설(주)(49%)
- 감 리 사 : (주)용진엔지니어링(55%), (주)고산엔지니어링(30%),
(주)선진엔지니어링종합건축사무소(15%)
- 공 정 률 : 7.0%

☐ 추진실적

- 2012. 11. 12 : 공사 착공
- 2013. 03. 07 : 교통소통대책 심의
- 2013. 06. 24 : 가도설치를 위한 웬스 이설
- 2013. 12. : 지장물(한전, 가스, 통신관) 이설 및 가도 설치
- 2014. 05. : PHC 파일 시공

☐ 추진계획

- 2014. 05. ~ : PHC 파일 시공 및 가시설 설치
- 2014. 09. ~ 2015. 09. : 구조물 시공
- 2015. 11. 11 : 공사 준공

☐ 기대효과

- 상습 정체구역인 용암사거리에 지하차도를 설치하여 남향 주변 도로의 교통난 해소

<위치도>



2-3. 인천서구 ~ 김포신도시간 도로개설

- ❖ 김포신도시와 인천시를 연결하는 도로 부족으로 검단지역과 김포신도시 및 강화도를 연결하는 광역도로 건설

☐ 사업개요

- 위 치 : 인천시 서구 금곡동 ~ 김포시 양촌면
- 규 모 : L=2,300m B=30m(6차로)
- 사업기간 : 2013. 01. 29 ~ 2015. 07. 17
- 사 업 비 : 49,651백만원(국비 50%, 시비 25%, 김포 25%)
- 시 공 사 : 대보건설(주)(51%), (주)유승건설(49%)
- 감 리 사 : (주)한맥기술(70%), (주)다린이앤씨(30%)
- 공 정 률 : 15.7%

☐ 추진실적

- 2004. 04. : 광역도로 지정
- 2011. 12. 14 : 김포시 구간 실시계획인가 고시
- 2012. 06. 14 : 인천시 구간 실시계획인가 고시
- 2013. 01. : 공사 및 책임감리용역 착수
- 2014. 06. : 부채도로 및 지장물 이설

☐ 추진계획

- 2015. 07. : 공사 준공

☐ 기대효과

- 광역도로망을 구축하여 지역주민의 교통난 해소

<위치도>

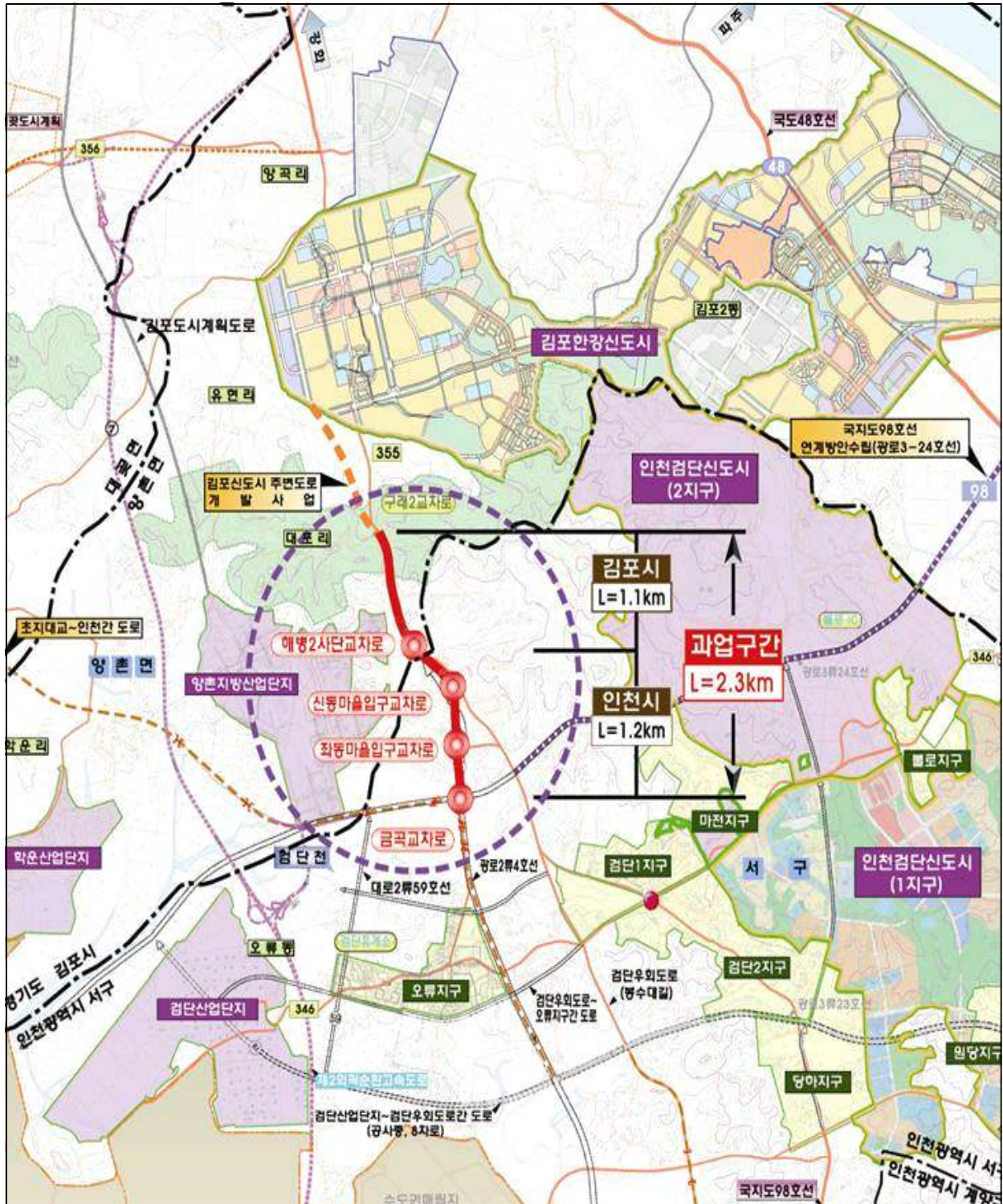

2-4. 북항고가차도 건설

- ❖ 서인천 선착장입구 교차로를 입체화하여 교통체계를 개선하고
항만배후단지의 개발촉진으로 국내 수출입 경제활동 활성화

☐ 사업개요

- 위 치 : 인천 서구 원창동 일원(중봉로 서인천선착장 입구)
- 규 모 : L=550m, B=24.9m (옹벽 208m, 교량 255m, 접속구간 87m)
- 사업기간 : 2010. 06. 03 ~ 2014. 08. 08
- 사 업 비 : 23,400백만원(국비 23%, 시비 77%)
- 시 공 사 : (주)일류종합건설, 세원건설(주)
- 감 리 사 : (주)천일기술단, (주)정방종합엔지니어링
- 공 정 률 : 81.7%

☐ 추진실적

- 2010. 06. 03 : 공사 착공
- 2010. 10. 04 : 공사 일시중지(신현분구 하수관거 공사 사업구간 중복)
- 2011. 04. 26 : 공사 재개
- 2012. 04. 20 : 신현분구 하수관거 정비공(인접구간 505m) 완료
- 2013. 06. 30 : 교각 및 교대 완료
- 2013. 12. 30 : PCT거더 거치 완료
- 2014. 04. 30 : 옹벽구간 PHC 말뚝박기 완료
- 2014. 05. 30 : 상부슬라브 레미콘 타설 완료

☐ 추진계획

- 2014. 06. : 옹벽 완료
- 2014. 07. : 교량 상부포장 완료
- 2014. 08. : 공사준공

☐ 기대효과

- 고가차도 설치로 인한 교통체계 개선으로 북항 물동량의 원활한 처리

<위치도>



2-5. 용종사거리 지하차도 건설

- ❖ 계산 택지~박촌동간 도로와 연결되는 지하차도를 설치하여
장제로 등 주변 도로의 교통난 해소

☐ 사업개요

- 위 치 : 계양구 용종동 217-6번지 용종사거리 일원
- 규 모 : L = 467m, B = 17.5m(BOX 78m, U타입 389m)
- 사업기간 : 2010. 06. 24 ~ 2014. 07. 05
- 사 업 비 : 26,007백만원(시비 100%)
- 시 공 사 : 건원종합건설(주), 흥우건설(주)
- 감 리 사 : (주)신성엔지니어링, (주)시텍컨설팅
- 공 정 률 : 96.7%

☐ 추진실적

- 2010. 06. 24 : 공사 착공
- 2012. 05. 17 : 광역상수도 이설
- 2013. 07. 30 : 계양IC 연결로확장 구간 교량 거더 거치 완료
- 2014. 04. 30 : 지하차도 본선 및 자전거 지하도 완료

☐ 추진계획

- 2014. 07. 05 : 공사 준공

☐ 기대효과

- 도로입체화를 통한 상습 교통정체구간의 원활한 교통흐름 도모

<위 치 도>

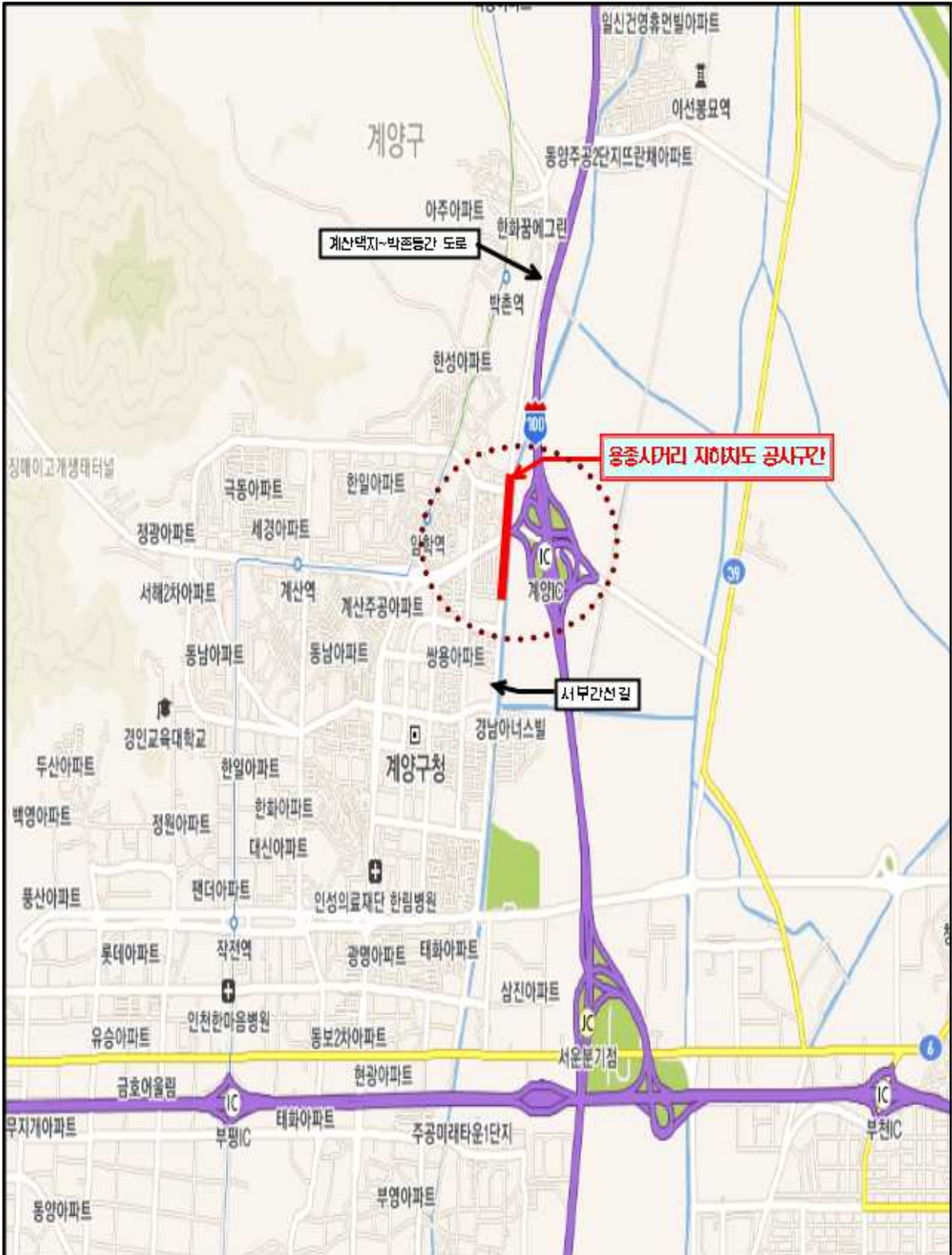

3. 하수 · 하천건설

1. 삼동암천 수해상습지 개선사업	32
--------------------------	----

2. 선행천 수해상습지 개선사업	34
-------------------------	----

3. 남동유수지 친수공간 조성사업	36
--------------------------	----

4. 만수2 하수처리분구 차집관로 설치사업	38
-------------------------------	----

3-1. 삼동암천 수해상습지 개선사업

- ❖ 하천 통수단면 부족에 대한 개선사업을 통하여 농경지 침수 방지 및 시민의 재산권을 보호

☐ 사업개요

- 위 치 : 강화군 선원면, 불은면 일원
- 규 모 : 하도정비 L=5.97km, B=55~60m
- 사업기간 : 2007. 06. 12. ~ 2015. 03. 13.
- 사 업 비 : 47,648백만원(국비60%, 시비40%)
- 공 정 률 : 55%

☐ 추진실적

- 2007. 06. 12. : 기본계획 및 실시설계 용역 착수
- 2009. 08. 03. : 하천기본계획(변경) 수립
- 2009. 11. 09. : 하천구역 결정
- 2009. 12. 21. : 하천공사시행계획 수립
- 2009. 12. 30. : 기본계획 및 실시설계용역 완료
- 2011. 03. 14. : 공사 착공

☐ 추진계획

- 2014. 06. ~ 12. : 축제 · 호안 · 구조물공사
- 2015. 02. 20. : 공사 준공

☐ 기대효과

- 하천 재해예방으로 시민의 재산권 보호

<위치도>

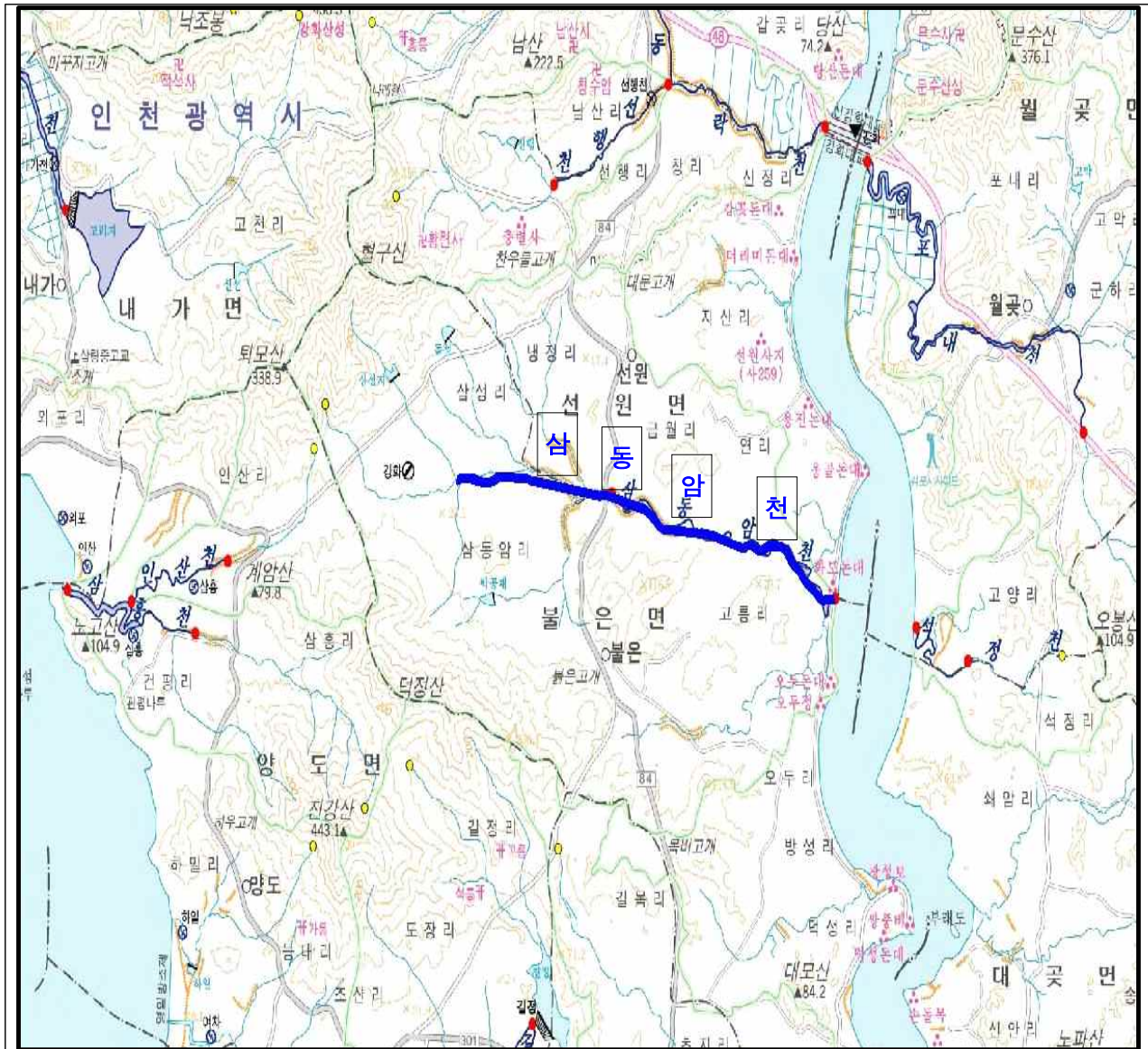

3-2. 선행천 수해상습지 개선사업

- ❖ 하천 통수단면 부족에 대한 개선사업을 통하여 농경지 침수 방지 및 시민의 재산권을 보호

☐ 사업개요

- 위 치 : 강화군 강화읍, 선원면 일원
- 규 모 : 하도정비 L=2.76km, B=30~34m
- 사업기간 : 2006. 12. 11 ~ 2014. 12. 16
- 사 업 비 : 28,879백만원(국비60%,시비40%)
 - 1단계('06~'12) : 12,538백만원(국비 7,523, 시비 5,015)
 - 2단계('13~'14) : 16,341백만원(국비 9,805, 시비 6,536)
- 공 정 률 : 39.5%

☐ 추진실적

- 2006. 12. 11 : 기본 및 실시설계용역 완료
- 2010. 09. 13 : 하천기본계획(변경)수립 및 하천구역결정
- 2011. 01. 24 : 기본 및 실시설계용역 완료
- 2011. 03. 16 : 하천공사시행계획 수립
- 2013. 03. 29 : 공사 착공

☐ 추진계획

- 2014. 06. ~ 09. : 축제 · 호안 · 구조물공사
- 2014. 09. : 공사 준공

☐ 기대효과

- 하천 재해예방으로 시민의 재산권 보호

3-3. 남동유수지 친수공간 조성사업

- ❖ 남동유수지의 방재기능을 회복하고 친수공간을 조성하여 유수지의 혐오스러운 이미지를 탈피함으로써 시민들이 이용할 수 있는 수변공간 제공

☐ 사업개요

- 위 치 : 남동구 고잔동 711번지, 714번지(남동1,2유수지)
- 규 모 : $A=749,554\text{m}^2$ (펌프장 증설, 유수지 준설, 친수공간 조성)
 - 1유수지 : $A=616,328\text{m}^2$, 2유수지 : $A=133,226\text{m}^2$
- 사업기간 : 2009. 02. 13. ~ 2017. 06. 30.
- 사 업 비 : 24,000백만원(국비 48%, 시비 52%)
- 공 정 률 : 기본 및 실시설계용역 78%, 1단계 공사 19%

☐ 추진실적

- 2011. 06. 20 : 기본 및 실시설계용역 착수
- 2012. 07. 16 : 용역 일시중지
 - (사유) 송도국제도시 워터프런트 조성계획과 연계추진
- 2013. 04. 22 : 단계별 사업추진계획 수립
 - (1단계) 제2유수지 전체준설 및 오수차집관로 설치
 - (2단계) 제1유수지 친수공간조성, 펌프장 증설 및 준설 등
- 2013. 12. 12 : 1단계사업 착공(제2유수지)
- 2014. 6. : 준설작업 및 차집관로 설치 공사중

☐ 추진계획

- 2014. 06. ~ 2015. 06. : 1단계사업 공사 및 준공
- 2015. ~ 2017. : 2단계사업 공사 및 준공

<위치도>

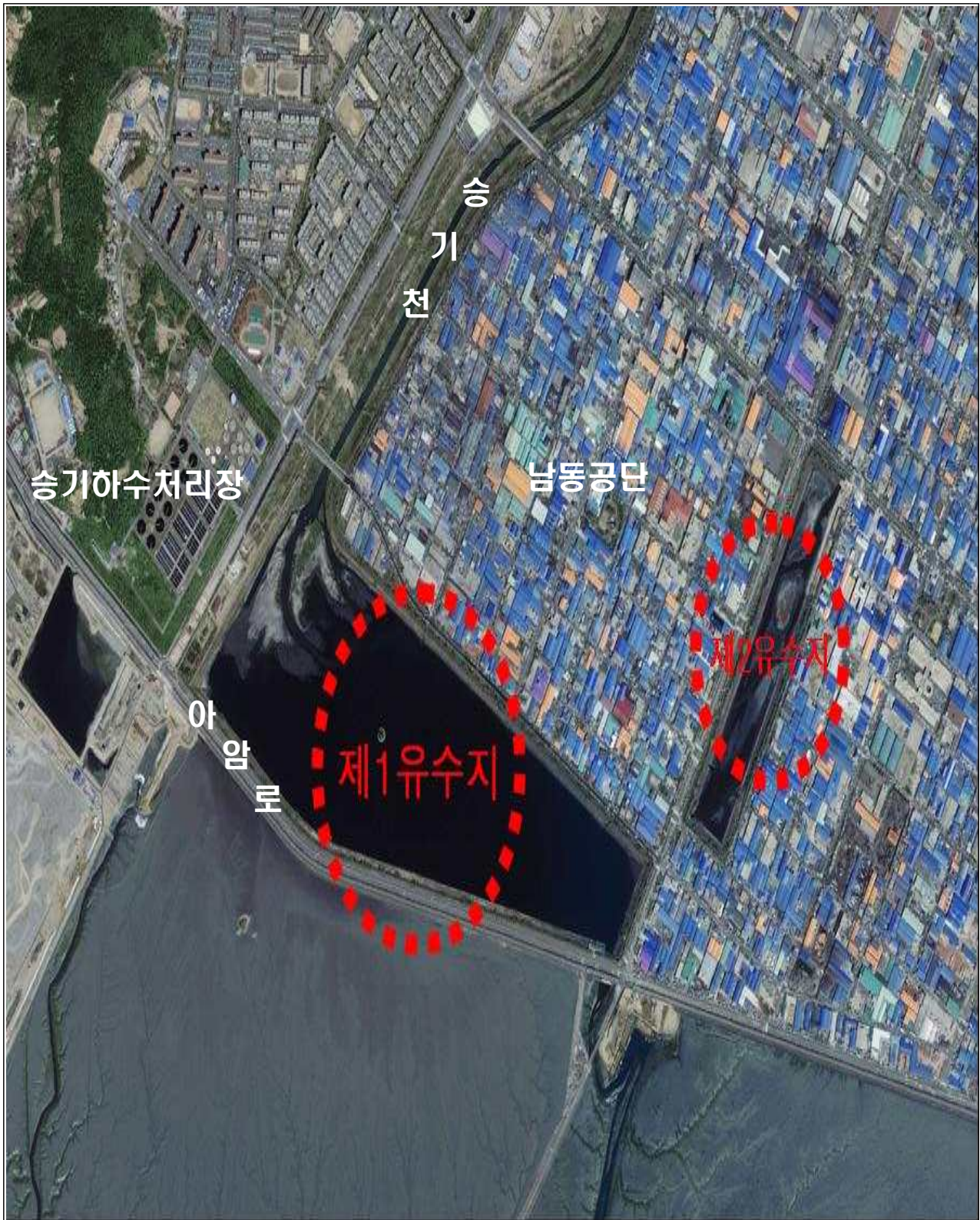

3-4. 만수2 하수처리분구 차집관로 설치사업

- ❖ 만수 하수처리장 증설없이 만수처리분구 하수(약15,000m³)를 승기 처리장으로 이송처리
- ❖ 만수하수처리장의 만수처리구역내 서창2지구 등 대규모 개발 사업지구 발생 하수 적기처리 도모.

☐ 사업개요

- 위 치 : 남동구청 ~ 구월동 농수산물도매시장
- 규 모 : 차집관거 L=3km(Ø400mm), 펌프장 개량 1식
 - 차집관로 신설 L≒2km[1단계 공사], 개량 L≒1km[2단계 공사]
- 사업기간 : 2013. 01. ~ 2014. 12.
- 사 업 비 : 2,545백만원
- 공 정 률 : 1단계 공사 45%, 2단계공사 발주

☐ 추진실적

- 2013. 05. 02 : 기본 및 실시설계용역 착수
- 2014. 01. 27 : 1단계 공사 착공
- 2014. 04. 18 : 설계용역 준공
- 2014. 05. 30 : 2단계 공사발주

☐ 추진계획

- 2014. 06. : 2단계 공사 착공
- 2014. 07. 25 : 1단계 공사 준공
- 2014. 12. : 2단계 공사 준공

☐ 기대효과

- 만수하수처리장의 증설없이 처리용량 확충

<위치도>

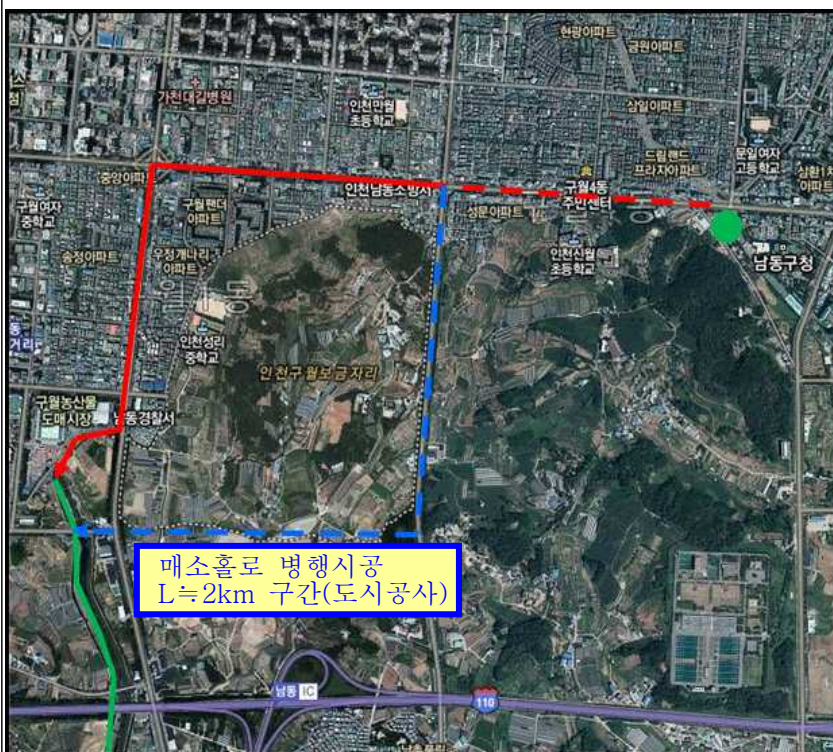
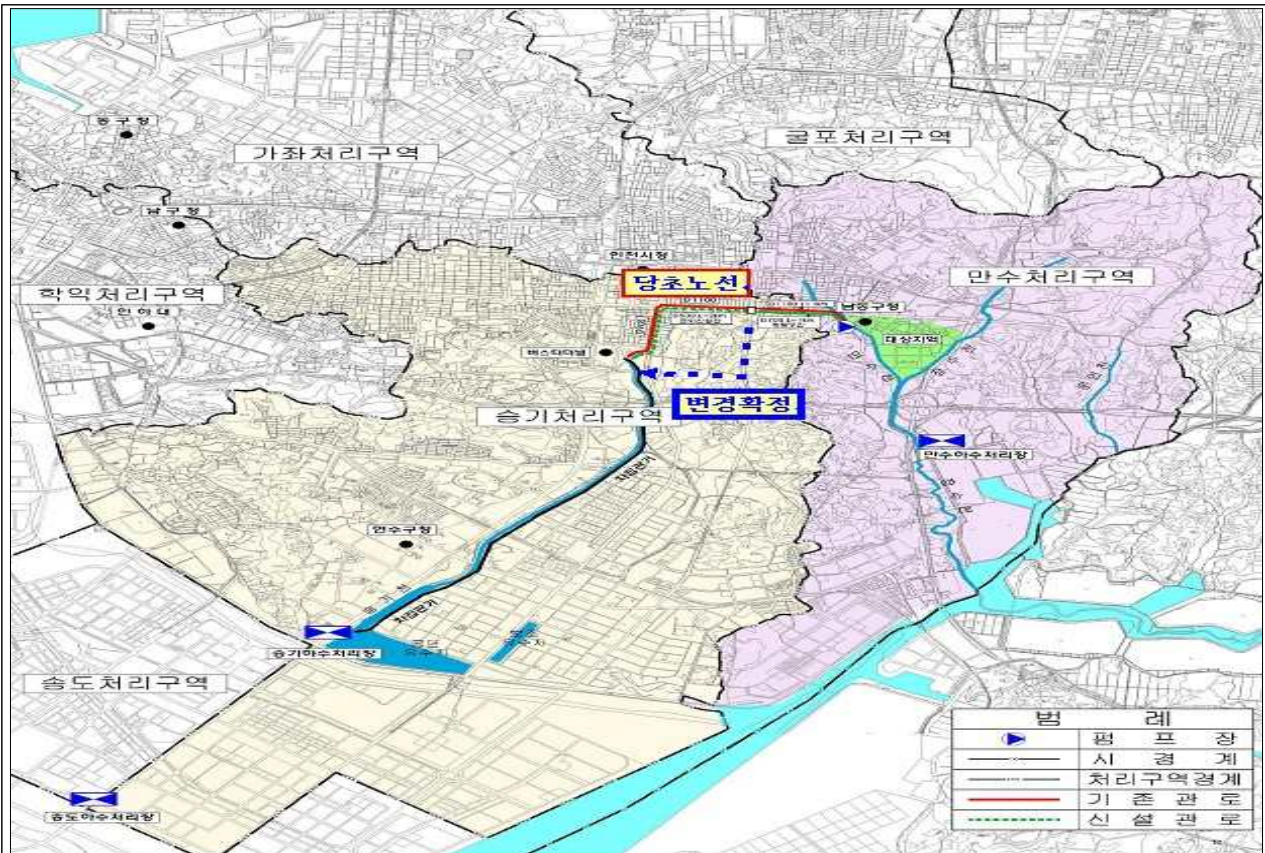

범례	
	<ul style="list-style-type: none"> 만수오수중계 펌프장 펌프개방 (약 8천 m²/일) (D400mm×20m²/분×3대) 전기시설 개량 건축물 정비
	송기처리장 차집관로
	<ul style="list-style-type: none"> 기존 매설 관로(D700) L ≒ 1.0km
	<ul style="list-style-type: none"> 당초 신설 관로 노선 L ≒ 2.0km
	<ul style="list-style-type: none"> 변경 신설 관로 노선 (인천도시공사 협의필요)

4. **검단지역 토지구획 정리사업**

1. 오류지구 토지구획정리사업	44
------------------------	----

2. 마전지구 토지구획정리사업	46
------------------------	----

3. 불로지구 토지구획정리사업	48
------------------------	----

토지구획정리사업 현황

□ 사업추진 현황

(2014. 6월 현재)

구 분	사 업 개 요				추 진 현 황						비 고
	면적 (천㎡)	계획세대수 (수용인구)	사업비 (백만원)	사 기 업 간	기반시설 조성공사 공정율 (%)	지적 확정 측량 (%)	환지 처분 (%)	보 상 (건)			
								대상	실적	보상율 (%)	
합계	4,825	43,099 (124,182)	760,808					1,307	821	94.9	
오류	668	4,700 (13,160)	135,428	'06. 2~ '15. 12	79	-	-	237	222	93.7	기반시설 조성공사중
마전	609	5,523 (16,018)	89,141	'01. 1~ '14.12	100	95	55	251	250	99.6	잔여지역 지구단위계획 및 환지계획
불로	386	2,320 (6,725)	55,562	'01. 1~ '15. 12	100	100	55	350	349	99.7	환지처분 7월경
검단1	407	4,965 (14,063)	58,206	'00. 3~ '10. 1	100	100	100	서구청이관 2012. 3. 22.			환지처분공고 '09. 12. 21.
검단2	999	12,579 (36,480)	153,626	'00. 3~ '13. 5	100	100	100	서구청이관 2014. 5. 27.			환지처분공고 '13. 5. 27.
원당	948	7,489 (21,718)	136,484	'01. 1~ '11. 3	100	100	100	서구청이관 2012. 4. 01.			환지처분공고 '11. 3. 31.
당 하	808	5,523 (16,018)	132,361	'01. 1~ '12. 4	100	100	100	서구청이관 2013. 4. 30.			환지처분공고 '12. 4. 25.

<위치도>

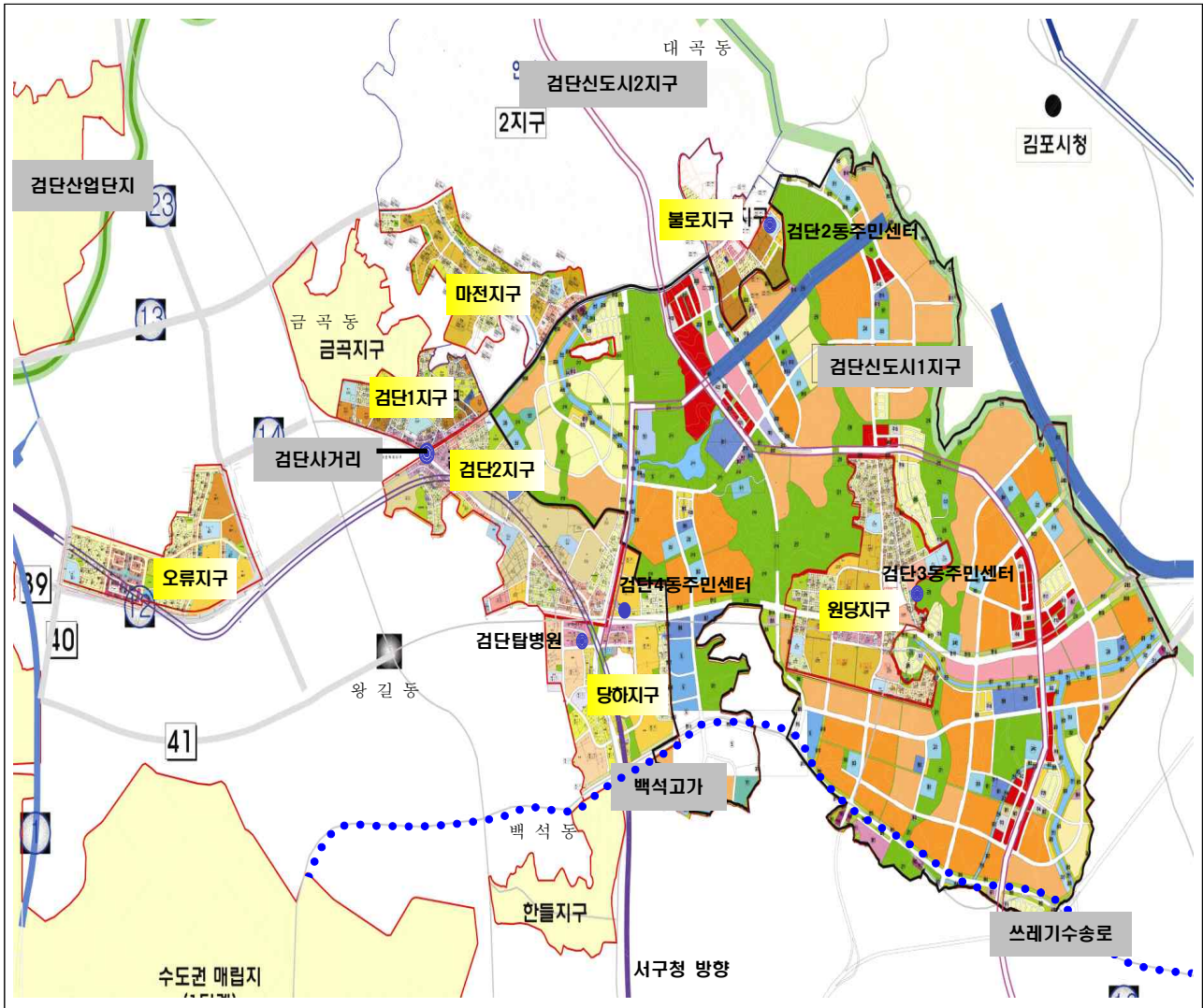

4-1. 오류지구 토지구획정리사업

- ❖ 오류지역의 계획적인 개발로 도시환경개선과 도시기반시설을 확충하여 도시기능 활성화, 지역균형발전과 주민 삶의 질 개선

□ 사업개요

- 위 치 : 서구 오류동 · 왕길동 일원
- 규 모 : A=668,369.4m² (계획인구 : 13,160인, 세대수 : 4,700세대)
- 사업기간 : 2006. 2. 24 ~ 2014. 6. 30(연장 예정)
- 사 업 비 : 135,428백만원
- 시 공 사 : 동우건설(38%), 대양종합건설(38%), 갑진종합건설(24%)
- 공 정 률 : 기반시설 조성공사 78.7%

□ 추진실적

- 1998. 06. 12 : 토지구획정리지구 지정
- 2006. 02. 24 : 사업시행인가
- 2006. 05. 24 : 기반시설 조성공사 착공
- 2010. 10. 25 : 지구단위계획 결정(변경) 및 지형도면 고시
- 2012. 10. 15 : 조경공사(1단계) 준공
- 2014. 02. 24 : 지구단위계획 결정(변경) 및 지형도면 고시
- 2014. 06. 현재 : 기반시설 조성공사 중

□ 현안사항

- 부동산 경기침체에 따른 체비지 매각 지연으로 사업비 부족
⇒ 체비지매각을 위한 다각적 방안 마련

□ 추진계획

- 2014. 8. : 기반시설조성공사 준공
- 2015. 12. : 환지처분 공고예정

<오류지구 조감도>



4-2. 마전지구 토지구획정리사업

- ❖ 마전지역의 계획적인 개발로 도시환경개선과 도시기반시설을 확충하여 도시기능 활성화, 지역균형발전과 주민 삶의 질 개선

□ 사업개요

- 위 치 : 서구 마전동 일원
- 규 모 : A=609,404m² (계획인구 : 16,018인, 세대수 : 5,523세대)
유보지면적 : 45,067m²(13,630평)
- 사업기간 : 2001. 1. 29 ~ 2014. 12. 31
- 사 업 비 : 89,141백만원

□ 추진실적

- 1998. 06. 12. : 구획정리사업지구 지정
- 2009. 06. 30. : 기반시설조성공사 준공
- 2011. 05. 16. : 공사완료 공고
- 2013. 06. 07. : 유보지 협의 완료
- 2014. 02. 24. : 도시관리계획 (지구단위계획) 변경 결정
- 2014. 05. 07. : 환지계획(변경) 및 시행계획(변경) 공람·공고
- 2014. 06. 현재 : 공람·공고에 따른 환지계획 수립 중

□ 현안사항

- 체비지 매각 지연으로 사업비 부족
⇒ 매각 방안 다각화로 사업비 확보 주력

□ 추진계획

- 2014. 09. : 사업시행 및 환지계획 변경인가
- 2014. 11. : 공사완료 보고
- 2014. 12. : 환지 처분예정

<유보지 위치도>

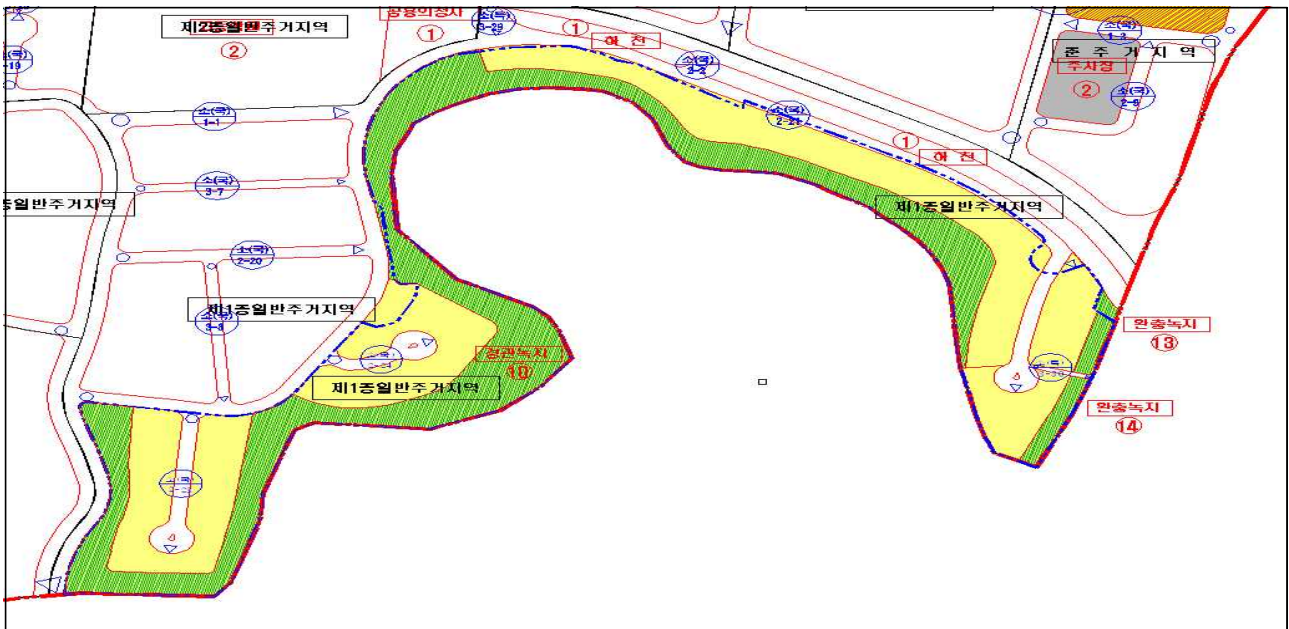

4-3. 불로지구 토지구획정리사업

- ❖ 불로지역의 계획적인 개발로 도시환경개선과 도시기반시설을 확충하여 도시기능 활성화, 지역균형발전과 주민 삶의 질 개선

□ 사업개요

- 위 치 : 서구 불로동 일원
- 규모 : A=385,640.8m²(계획인구 : 6,725인, 세대수 : 2,320세대)
(1공구 310,521.8m², 2공구 75,119m²)
- 사업기간 : 2001. 1. 29 ~ 2015. 12. 31
- 사업비 : 55,562백만원

□ 추진실적

- 1998. 06. 12 : 구획정리사업지구 지정(인고 제1998-118호)
- 2001. 01. 29 : 사업시행인가
- 2003. 01. 10 : 기반시설조성공사 착공
- 2009. 05. 25 : 기반시설조성공사 준공
- 2013. 08. 05 : 2공구 군부대 협의
- 2013. 12. 20 : 토지평가협의회 심의개최(원안가결)
- 2014. 04. 07 : 사업시행(변경) 및 환지계획(변경) 공람·공고
- 2014. 06. 현재 : 1공구 환지계획 및 사업시행(변경) 인가

□ 현안사항

- 사업이 지연된 2공구 군사협의완료로 사업추진 가능
⇒ 지구단위계획 등 관련사업 계획 추진
↳ 2공구 현황(75,119m²) : 개발허용(고도제한 해탈45m)

□ 추진계획

- 2014. 07 : 1공구 사업완료(환지처분)
- 2015. 12 : 2공구 사업완료(환지처분)

[불로지구 군사협의 대상지 2공구 현황]

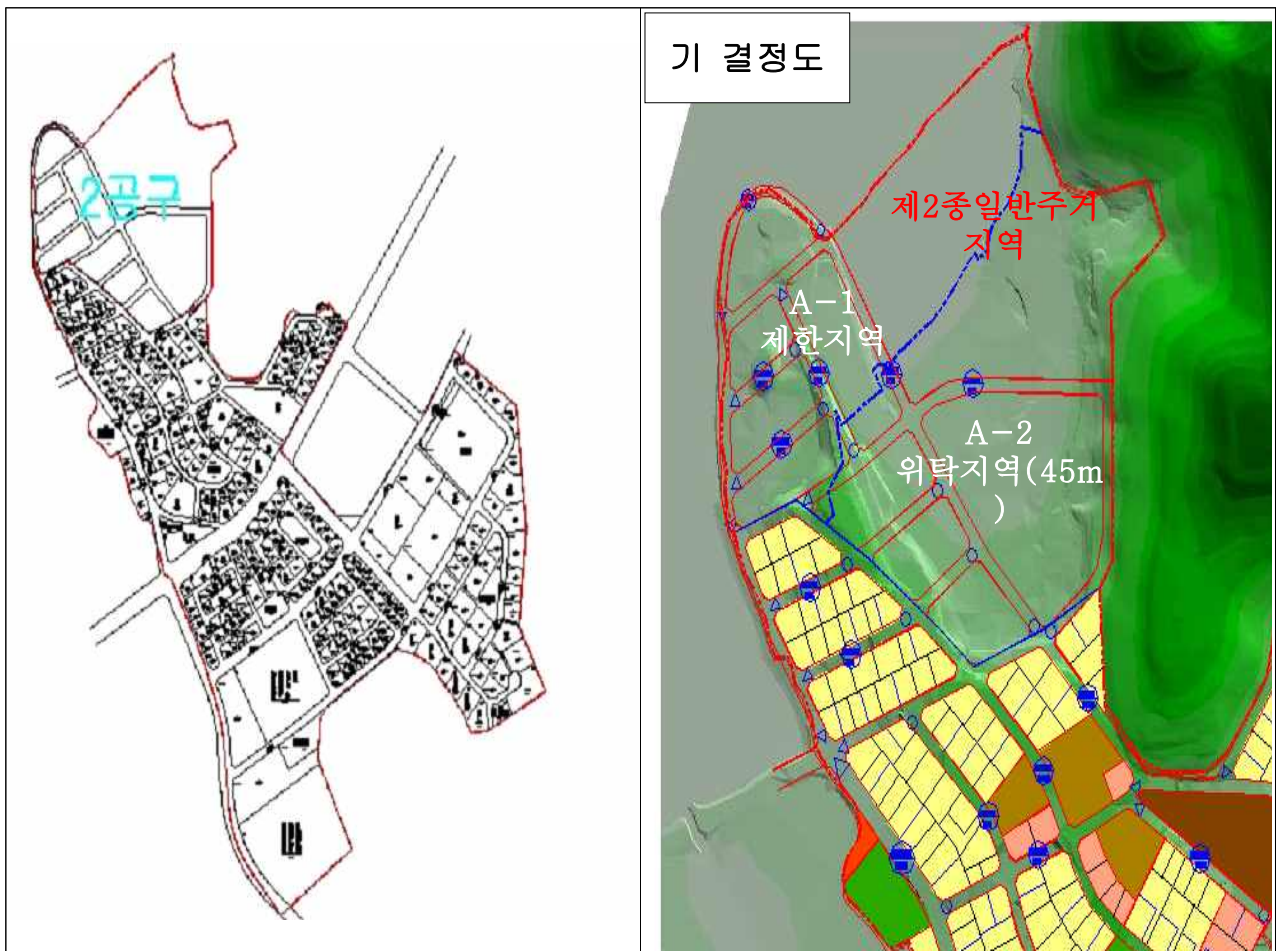

5. 공공건축물 건립

1. 인천가족공원 조성(2단계)사업	53
2. 인천국제 빙상경기장 건립공사	54
3. 무형문화재 전수교육관 건립공사	55
4. 장애인 체육관 건립공사	56
5. 근로자 종합복지관 건립공사	57

5-1. 인천가족공원 조성(2단계)사업

❖ 쾌적하고 친환경적 장묘시설 유도 및 「추모와 휴식 공간」이 공존하는 고품격 테마를 부여한 가족공원 조성

☐ 사업개요

- 위 치 : 부평구 평온로 66(부평2동) 일원 (사업면적 : 179,703㎡)
- 규 모 : 봉안당(36,000기), 봉안담(10,970기), 외국인특화묘역(9,117기),
쌈지공원, 자연장[수목장, 정원장(5,004기), 도로 및 주차장 확충 등
- 사업기간 : 2012. 05. ~ 2015. 05.
- 사 업 비 : 49,830백만원 (국비 28%, 시비 72%)
- 시 공 사 : 미룡건설(주), 에이스종합건설(주), 동남종합건설(주)
- 감 리 사 : (주)선진엔지니어링, (주)삼안, (주)고산엔지니어링
- 공 정 률 : 27.58%

☐ 추진실적

- 2012. 05. 10 : 공사 착공
- 2014. 06. 현재 : 공사 및 감리용역 정지(분묘 개장 지연)

☐ 추진계획

- 분묘 개장등 공사여건을 고려한 전략적 공사착수 예정
- 2015. 05. : 공사 준공

☐ 기대효과

- 추모와 휴식이 함께하는 환경친화적인 휴(休)공간 조성
- 안정적 장사시설 수급 등 지속적인 신 장사문화 정착

5-2. 인천국제 빙상경기장 건립공사

- ❖ 빙상장 건립으로 각종 국제대회 및 행사개최를 통하여 인천의 위상을 널리 홍보하고, 2014 아시아경기대회시에는 핸드볼 경기장으로 사용하고자 함

☐ 사업개요

- 위 치 : 인천광역시 연수구 선학동 68번지(선학경기장 부지내)
- 규 모 : 아이스링크 2면, 켈링연습장 2면, 관람석 3,272석
 - 대지면적 : 21,075㎡ [선학경기장 부지(242,484.7㎡)내]
 - 연 면 적 : 13,368.55㎡ [지하1층/지상3층]
- 사업기간 : 2012. 03. ~ 2014. 12. (AG대회 기간 포함)
- 사 업 비 : 33,355백만원 (국비 30%, 시비33%, 기부금37%)
- 시 공 사 : (주)한진중공업, 경주종합건설, 반도건설(주)
- 감 리 사 : (주)휴다임건축사무소, (주)성우엔지니어링
- 공 정 률 : 89.42%

☐ 추진실적

- 2012. 03. 30 : 공사착공
- 2014. 06. 현재 : 내부 수장 및 도장 공사 중

☐ 추진계획

- 2014. 09. : 아시아경기대회 중 핸드볼경기장으로 활용
- 2014. 12. : 공사 준공

☐ 기대효과

- 각종 국제대회 및 행사개최가 가능한 국제빙상경기장 건립을 통하여 우수선수 발굴·육성으로 체육발전 기대
- 시민의 다양한 체육활동 기회제공

5-3. 무형문화재 전수교육관 건립공사

- ❖ 전통문화의 보전, 전수활동을 위한 무형문화재 전수교육관을 건립하여 느끼고 감동하는 문화예술 도시 구현

☐ 사업개요

- 위 치 : 남구 문학동 349-6외 9필지
- 규 모
 - 대지면적 : 8,710.3m²
 - 연 면 적 : 6,874.3m²[지하1층/지상3층]
- 사업내용 : 전수교육관, 전통문화체험관 및 야외공연장 설치
- 사업기간 : 2012. 04. ~ 2014. 06.
- 사 업 비 : 20,940백만원(국비 40%, 시비 60%)
- 시 공 사 : (주)디에이치종합건설
- 감 리 사 : (주)정림건축종합건축사, (주)팜코엔지니어링건축사
- 공 정 률 : 99%

☐ 추진실적

- 2012. 04. 30 : 공사 착공
- 2014. 06. 현재 : 마감공사 중

☐ 추진계획

- 2014. 07. : 인수·인계

☐ 기대효과

- 국가 지정(4종목) 및 市 지정(23개종목) 무형문화재 단체의 전승자 양성 및 기량연마 공간 마련
- 시민과 함께하는 문화예술 도시 구현

5-4. 장애인체육관 건립공사

- ❖ 13만 장애우들이 보다 쉽고, 더 편안하게 이용할 수 있는 자랑스러운 전용 체육관을 건립하고자 함

☐ 사업개요

- 위 치 : 인천광역시 연수구 선학동 217-5번지(선학경기장 부지내)
- 규 모 : 다목적체육관, 소체육관, 수영장, 휘트니스센터 등
 - 대지면적 : 5,056㎡ [선학경기장 부지(242,447㎡)내]
 - 연 면 적 : 6,196㎡ 범위 내 [지하1층/지상3층]
- 사업기간 : 2013. 08. ~ 2016. 12.
- 사 업 비 : 19,537백만원 (국비 30%, 시비 70%)
- 설 계 사 : (주)금성종합건축사사무소, 정원건축사사무소,
(주)건축기술단, (주)한일엠.이씨

☐ 추진실적

- 2013. 12. 30 : 설계공모 공고
- 2014. 05. 26 : 설계용역 착수

☐ 추진계획

- 2014. 12. : 설계용역 준공
- 2015. 03. : 공사 착공
- 2016. 12. : 공사 준공

☐ 기대효과

- 장애우들이 쉽고, 편안하게 이용할 수 있는 전용 체육관 건립을 통하여 도시의 경쟁력과 품격 상승에 이바지

5-5 . 근로자 종합복지관 건립공사

- ❖ 근로복지 수요 증대에 따라 근로자종합복지관을 건립하여 다양한 경제·사회·문화적 생활지원 향상과 복지증진을 도모코자 함.

☐ 사업개요

- 위 치 : 인천광역시 연수구 동춘동 926-16
- 규 모 : 강의실, 취미교실, 체력단련실, 사무실 등
 - 대지면적 : 5,216㎡
 - 연 면 적 : 8,785㎡ 범위 내 [지하1층/지상6층]
- 사업기간 : 2014. 01. ~ 2016. 06.
- 사 업 비 : 19,091백만원 (국비 50%, 시비 50%)

☐ 추진실적

- 2014. 03. 14 : 계약심사 및 일상감사 완료
- 2014. 04. 23 : 건설기술심의 완료
- 2014. 05. 21 : 사업집행계획 및 사업수행능력평가 공고
- 2014. 06. 10 : 사업수행능력평가 신청서 접수

☐ 추진계획

- 2014. 06. : 적격심사 입찰공고
- 2014. 07. : 설계용역 착수
- 2014. 12. : 설계용역 준공
- 2015. 01. : 공사 착공
- 2016. 06. : 공사 준공

☐ 기대효과

- 다양한 문화컨텐츠 제공을 통한 건전하고 자주적인 근로 활동으로 지역산업발전에 기여

6. 도로·교량 유지관리

1. 운행제한 위반차량 단속 및 예방	61
2. 주요 간선도로 유지관리	63
3. 시설물(교량 · 터널)의 보수보강	65
4. 시설물(교량 · 터널)의 안전점검	66

6-1. 운행제한 위반차량 단속 및 예방

- ❖ 사전에 충분한 예방활동과 실효성 있는 운행제한(과적) 차량의 단속을 통해 쾌적하고 안전한 도로환경 조성

□ 사업개요

○ 사업기간 : 연중

○ 사업내용

- 단속근거 : 도로법 제59조 및 같은법 시행령 제55조(차량의 운행제한)
- 단 속 반 : 7개조 32명(운영직 20명, 공무원 12명)
- 단속장소 : 시 전역(고정검문소 3개소 및 이동단속 5개조 운영)
- 단속기준
 - 축하중 10톤 또는 총중량40톤 초과 운행차량 및 건설기계
 - 폭 2.5m, 높이 4m, 길이 16.7m 초과 운행차량 및 건설기계

○ 추진방향

- 과적차량의 근원적 발생억제를 위한 예방홍보활동 강화
- 지속적인 단속과 상시기동반 운영으로 과적차량 근절을 위한 실효성 확보

□ 추진실적

○ 과적운행 예방활동 강화

- 예방 홍보 실시 : 분기별 2회(인천항, 공사장 등 홍보안내문 배포)
- 화물종사자 교육 : 총843명(교통연수원, 6회, 과적피해 및 처벌 등)
- 협조서한문 발송 : 2회(화물운송업체 및 대형공사장 등 1,000여개 업체)
- 매체활용 홍보 : 현수막 활용 및 각종 신문기사 자료 제공등

○ 운행제한(과적) 차량 단속 : 22,328대

○ 효과적인 단속강화

- 고정검문소 비가동 시간대 운행 과적차량 단속 ⇒ 출·퇴근, 휴식시간 변경
- 주말, 휴일, 심야 운행 과적차량 수시 단속 실시
- 이동단속반과 병행하여 고정검문소 우회차량 집중 단속

○ 관 · 경 합동단속

- 여객선 세월호 침몰사고 관련 각종 안전사고 예방 및 대응조치에 대한 국민적 우려와 관심이 고조되고, 최근 화물차 과적으로 대형 교통사망사고 증가에 따른 운전자 경각심 제고 필요

- 일 시 : 2014. 5/15, 5/22. 6/1 ~ 6/31.(3회)
- 장 소 : 인천항 주변(항동 및 만석검문소와 연안부두 부근)
- 단속기관 : 종합건설본부와 인천지방경찰청 및 각 지역경찰서
 - * 종합건설본부 : 도로법에 의한 운행제한(과적) 차량 단속
 - * 교통경찰 : 도로교통법에 의한 적재중량 초과차량 단속

□ 추진계획

○ 과적운행 예방활동 강화

홍 보 방 법	계 획	홍 보 내 용
가두캠페인	4회/연	인천항, 공사장 등 홍보안내문 배포
화물종사자 교육	1,500명/연	교통연수원, 과적 피해 및 처벌조항 등
협조서한문 발송	4회/연	운송업체 및 대형공사장 등
언론매체 및 기타	2회/연	일간지 및 화물 협회지 등

○ 운행제한(과적)차량 단속

추진항목	목표	비고
운행제한(과적)차량 검차	44,000대	11,000대/분기
합동단속 실시	4회/연	1회/분기
심야 및 새벽 단속 실시	수시	대형공사장, 민원발생 다발지역

○ 과적운행차량 근절을 위한 신속한 민원처리

- 고정검문소 우회운행, 심야운행 등 단속회피차량에 대한 집중단속
- 관내 대형 공사장, 신축아파트 공사장, 인천항등 순찰강화

□ 기대효과

- 쾌적하고 안전한 도로환경 조성
- 도로의 구조 보전 및 세외수입 증대

6-2. 주요 간선도로 유지관리

- ❖ 주요 간선도로(20m 초과)의 노후·파손된 곳을 신속하게 정비하여
주행 중 안전사고 예방 및 고품질 도로 이용서비스 제공

☐ 사업개요

- 관리대상 : 125개 노선, 연장 509km(도로폭 20m 초과)
- 총사업비 : 23,422백만원(자체 13,000백만원, 재배정 10,422백만원)
- 총사업량 : 연장 L = 78.2km, 면적 A = 11,293a
- 자체 도로유지보수 : 13,000백만원(시비 100%)
 - 도로포장 등 : 축항대로 등 54개 노선, L=45.3km, A=7,479a
- 재배정 사업
 - AG 도로경기장 조성 : 7,795백만원(시비70%, 국비30%)
 - 도로경기장 조성(마라톤, 경보, 도로사이클, 트라이애슬론) : L=27.8km, A=3,344a
 - 드림파크로 유지관리 : 1,667백만원(수도권매립공사 위탁사업)
 - 도로재포장 등 : L=5.1km, A=470a
 - 송도해안도로 유지관리 : 960백만원(시비100%)
 - 도로청소 및 소파보수등, 공공운영비

☐ 추진실적

- 2014년 도로유지보수공사
 - 공사개요 : 서해대로 외 2개소 유지보수공사 외 16건
 - 추진실적 : 연장 L = 38.9km, 면적 A=6,225a [공정율 : 83%]
 - ※ 부대공사 (노면도색, 검지기, 맨홀높이조정 : 1,800백만원)

○ 2014 AG 도로종목경기 노면정비공사

- 공사개요 : 2014 AG 도로종목경기 도로포장공사 (1~4공구)
- 추진실적 : 연장 L = 27.8km, 면적 A=3,344a [공정율 : 100%]
※ 부대공사 (노면도색, 검지기, 맨홀높이조정 : 1,161백만원 공정률 40%)

○ 드림파크로 유지관리

- 공사개요 : 드림파크로 도로정비공사 외 7건
- 추진실적 : 연장 L = 1.6km, 면적 A=154a [공정율 : 50%]

○ 송도해안도로 유지관리

- 추진실적 : 도로청소 월2회, 도로소파보수(수시) 실시 [연중]

☐ 추진계획

- 2014. 10 ~ 12 : 고잔로 외 3개소 도로유지보수공사 외 6건
발주 및 공사 완료 (L=6.1km, A=1,254a)
- 2014. 10 ~ 12 : 드림파크로 유지관리 잔여 물량 발주 및
공사 완료 (L=3.5km, A=316a)

☐ 기대효과

- 공항, 항만의 물류 운송차량의 대형화 및 하절기 폭염에
의한 소성변형등 도로파손에 대한 적극대응
- 아시안게임의 손님맞이를 위해 쾌적한 도로환경 제공

6-3. 시설물(교량 · 터널)의 보수보강

- ❖ 안전점검 및 정밀안전진단 결과에 따른 적기 보수 · 보강공사 시행으로 구조물의 상시 안전과 재해를 사전에 예방
- ❖ 주변과 조화되는 도로 환경 조성으로 쾌적한 도시환경 개선

□ 추진개요

○ 사업비 : 6,562백만원

공종	강박스 재도장	보수 · 보강	내진보강	지진계측기 설치
시설물	석암고가교외 2개소	가좌IC고가교외 18개소	숙골고가교	송도고가교외 1개소

○ 교량 · 터널 92개소(1종 30개소, 2종 24개소, 일반38개소)

종 별	계	교 량			터 널		
		소계	고가교	일반교	소계	터널	지하차도
계	92	82	28	54	10	6	4
1종 시설물	30	24	12	12	6	6	-
2종 시설물	24	20	14	6	4	-	4
일반 시설물	38	38	2	36	-	-	-

□ 추진실적

- '14. 2월~12월 : 관내일원 시설물 보수·보강공사(연간단가계약) 공정율 85%
- '14. 3월~ 6월 : 석암고가교외 4개 시설물 보수보강공사 실시설계 용역 완료
- '14. 4월~ 5월 : 원신타널외 2개 시설물 세척용역 완료
- '14. 4월~ 6월 : 석암고가교외 16개 시설물 보수보강공사 실시설계 용역 완료
- '14. 5월~11월 : 관내 시설물 배수구 청소용역(연간단가) 공정율 30%

□ 추진계획

- '14. 6월~12월 : 관내일원 시설물 보수·보강공사(연간단가계약2차)
- '14. 6월~11월 : 숙골고가교 내진보강공사외 7건 발주 및 공사완료
- '14. 7월~ 8월 : 관내일원 시설물 세척용역 발주 및 완료(시설물 92개소)

6-4. 시설물(교량 · 터널)의 안전점검

- ❖ 시설물의 안전점검 및 정밀안전진단을 통해 구조물의 손상정도, 구조적 안전성과 물리적·기능적 결함의 원인을 발견하고 이에 대한 신속하고 적절한 보수·보강 및 유지관리 대책 강구

□ 추진개요

- 근 거 : 시설물의 안전관리에 관한 특별법 제6조(안전점검의 실시) 및 제7조(정밀안전진단의 실시)
- 규 모 : 교량·터널 92개소(1종 30개소, 2종 24개소, 일반 38개소)
- 사 업 비 : 1,939백만원
- 추진시기 : 상·하반기 2회(2014. 3월, 8월)

구 분	상반기	하반기
정밀안전진단	능해고가교, 남동고가교, 강화초지대교(3개)	송현터널
정밀점검	-	가좌IC고가교외 22개 시설물
정기점검	정밀안전진단대상외 89개 시설물	68개 시설물

※ 안전점검 기준

안전등급	안 전 점 검			정밀안전진단
	정기점검	정밀점검	긴급점검	
A등급	반기에 1회이상	3년에 1회이상	관리주체가 필요하다고 판단시	6년에 1회이상
B·C등급	반기에 1회이상	2년에 1회이상		5년에 1회이상
D·E등급	반기에 1회이상	1년에 1회이상		4년에 1회이상

□ 추진실적

- '14. 3월~6월 : 능해고가교 정밀안전진단외 1건(공정률: 90%)
- '14. 4월~9월 : 강화초지대교 정밀안전진단(공정률: 55%)
- '14. 3월~7월 : 상반기 정기점검(우회고가교외 88개소, 공정률 60%)

□ 추진계획

- '14. 8월~11월 : 송현터널 정밀안전진단 발주 및 완료
- '14. 8월~11월 : 가좌IC고가교외 22개 시설물 발주 및 완료
- '14. 8월~11월 : 하반기 정기점검(숙골고가교외 67개소)

단위사업별 추진내역



단위사업별 추진내역(1)

(단위 : 백만원)

구분	사 업 명	사업개요	사업기간	사 업 비				공정률
				계	기투자	'14투자	향후투자	
합 계		90건		1,423,825	591,731	267,977	564,117	
도로 건설 및 확장	소 계	26건		787,896	227,998	127,009	432,889	
	매소홀로(호구포로~ 남동경기장)도로개설	L=1.3km B=32.5~64m	2012 ~ 2014.	59,618	40,074	19,544	-	93%
	도림동 논고개길 도로확장공사	L=688m B=10→25m	2009 ~ 2015	18,612	8,985	363	9,264	보상 중 (보상율: 60%)
	강화해안순환도로 (2공구) 개설공사	L=5.5km B=12.75m	2012 ~ 2017	42,600	491	6,282	35,827	설계중 90%
	황청~인화간 해안순환 도로개설	L=8.9km B=17.7m	2011 ~ 2014	49,480	690	510	48,280	설계 중 (85%)
	국지도84호선(길상~선원) 도로개설공사	L=8.9km B=20m	2013 ~ 2017	74,715	60	430	74,225	설계 중 (17%)
	송현동 누리아파트 앞 도로 확장공사	L=340m B=25m	2007 ~ 2015	29,800	31	53	29,716	용역중지
	가좌동 염곡길 도로 확장공사[설계용역]	L=660m B=20m	2010 ~ 2014	10,000	3	32	9,965	용역중지
	신흥동 삼익아파트~동국 제강간 도로개설공사 (송인지하차도)	L=1.12km B=50m	2010 ~ 2014	509	-	509	-	용역중지
	서림학교 뒤편 도로구조개선사업	교차로 램프 설치 4개소, L=460m	2010 ~ 2014	69	-	69	-	용역중지
	소래로 및 소래대교 확장(신규)	L=1.37km	2014 ~ 2017	25,500	-	12,200	13,300	발주준비중
	능해로~학익지구간 도로 부대시설공사	교통섬, 신호등 설치 1식	2014	300	-	300	-	발주준비중
	대3-61호선(국지도84호선 연결구간) 도로개설	L=0.6km	2014	940	-	940	-	발주준비중
	초자대교~인천간 도로개설공사 사후환경조사용역	1식	2014 ~ 2017	325	-	-	325	용역중

단위사업별 추진내역(2)

(단위 : 백만원)

구분	사업명	사업개요	사업기간	사업비				공정률
				계	기투자	'14투자	향후투자	
도로 건설 및 확장	검단우회도로~오류지구간 도로개설공사	L=1.788km B=25m	2008.12 ~ 2014.07	70,027	57,592	12,435	-	92.7%
	북항고가차도 건설공사	L=550m B=24.9m	2010.06 ~ 2014.08	23,400	10,629	12,771	-	81.7%
	용종사거리 지하차도 건설공사	L=467m B=17.5m	2010.06 ~ 2014.07	26,007	17,699	8,308	-	96.7%
	인천서구~김포신도시간 도로개설공사	L=2.3km B=30m	2013.01 ~ 2015.07	49,651	27,551	9,903	12,197	15.7%
	용암사거리 지하차도 설치공사	L=660m B=17.7m	2012.11. ~ 2015.11.	44,310	4,889	10,221	29,200	7.0%
	부평구청~장고개간 도로개설공사(3차) 1공구	L=620m B=30m	2009 ~ 2017	40,000	19,381	8,519	12,100	설계용역정지 (보상률92%)
	부평구청~장고개간 도로개설공사(3차) 2공구	L=620m B=30~50m	2009 ~ 2017	39,900	36,600	-	3,300	설계용역정지
	봉수대길 왕길사거리 지하차도 건설공사	L=600m B=20m	2008.10 ~ 2015.12	27,100	530	8,570	18,000	설계용역 (90%)
	검단산업단지~검단우회도로간 도로확장공사	L=2.9km B=20→40m	2008.10 ~ 2015.12	43,300	275	14,590	28,435	설계용역 (90%)
	검단산업단지~검단IC간 도로개설공사	L=1.28km B=30m	2008.10 ~ 2015.12	41,100	559		40,541	설계용역정지
	대한항공유류고~봉수대길간 도로개설공사	L=1.24km B=35m	2009 ~ 2015	31,600	233	67	31,300	설계용역정지
	서부간선수로 도로개설공사	L=1.57km B=30m	2010 ~ 2015	37,561	345	302	36,914	설계용역정지
	검단우회도로~오류지구간 도로개설공사 시공감리용역	L=1.788km B=25m	2007.03 ~ 2014.07	1,472	1,381	91	0	90%

단위사업별 추진내역(3)

(단위 : 백만원)

구분	사업명	사업개요	사업기간	사업비				공정률
				계	기투자	'14투자	향후투자	
하수하천건설사업	소 계	7건		150,728	45,110	26,745	78,873	
	만수2 하수처리분구 차집관로 설치사업	하수관거 L=3.8km 펌프장개량 1식	2013.01 ~ 2014.12	2,545	85	2,460	-	1단계 공사 (45%) 2단계 공사발주
	삼동암천 수해상습지 개선사업	하도정비 L=5.97km	2007. 3 ~ 2015. 3	47,648	25,094	9,175	13,379	공사 추진 중 (55%)
	선행천 수해상습지 개선사업	하도정비 L=2.76km	2006.12 ~ 2014.12	28,879	15,231	5,941	7,707	공사 추진 중 (39.5%)
	남동유수지 친수공간 조성사업	A=749,554㎡	2009.02 ~ 2017.06	24,000	974	3,131	19,895	설계용역중(78%) 1단계 공사(19%)
	고향의 강 선도사업 (계산천)	하도정비 L=1.32km	2010.10 ~ 2015.12	13,805	3,549	2,579	7,677	보상진행중
	장수천 자연형하천 조성사업(2단계)	하천조성 L=1.6km	2006.03 ~ 2016.12	18,951	177	2,659	16,115	설계용역중 (95%)
	동락천 수해상습지 개선사업	하천조성 L=2.9km	2014.01 ~ 2016.06	14,900	-	800	14,100	설계용역 발주
토지구획정리사업	소 계	3 건		280,131	224,309	55,822	0	
	오류지구 토지구획정리사업	기반시설조성 A=668,369.4㎡	2006.02. ~ 2014. 6	135,428	101,063	34,365	-	- 기반시설조성 : 78.7% - 준공예정 (2014. 8) - '15. 12월 환지처분(예정)
	마전지구 토지구획정리사업	기반시설조성 A=609,404㎡	2001.01. ~ 2014. 12.	89,141	70,191	18,950	-	- 기반시설 준공 - '14. 12월 환지처분(예정)
	불로지구 토지구획정리사업	기반시설조성 A=385,640.8㎡	2001.01. ~ 2015. 12.	55,562	53,055	2,507	-	- 기반시설 준공 - '15. 12월 환지처분(예정)

2014 단위사업별 추진내역(4)

(단위 : 백만원)

구분	사 업 명	사업개요	사업기간	사 업 비				공정률
				계	기투자	'14투자	향후투자	
공 공 건 축 물 건 립	소 계	12건		163,114	84,490	26,269	52,355	
	인천가족공원 조성(2단계)사업	봉안당, 수목장, 썸지공원조성	2012.05 ~ 2015.05	49,830	34,223	7,980	7,627	27.58%
	인천국제 빙상경기장 건립공사	지하1/지상3층 연면적: 13,368.55㎡	2012.03 ~ 2014.12	33,355	26,414	6,941	-	89.42%
	무형문화재 전수교육관 건립공사	지하1, 지상3층 연면적 6,874㎡	2012.04 ~ 2014.06	20,940	19,774	1,166	-	99%
	계양경기장 내 실내.외 테니스장 건립공사	실외코트3면, 실내코트3면 건립 기본 및 실시설계	2013.10 ~ 2014.04	1,999	1,999	-	-	'14.04.08 준공
	장애인 체육관 건립공사	연면적 6,196㎡ 지하1 / 지상3층	2013.08 ~ 2016.12	19,537	400	450	18,687	설계용역
	제1시립 노인치매 요양병원 리모델링공사	연면적 2,840㎡ 지하1/지상4층	2014. 01 ~ 2014. 12	1,400	1,400	-	-	설계중
	서구 마전도서관 건립공사	대지면적 2,722㎡	2014. 01 ~ 2017. 02	7,800	280	-	7,520	설계발주 준비
	도원 체육관 개.보수	외벽마감재 교체 주차장 및 외부 담장 정비	2014.01 ~ 2014.07	2,197	-	2,197	-	8.1%
	근로자종합복지관 건립공사	지하1 / 지상6층 연면적: 8,785㎡	2014.01 ~ 2016.06	19,091		2,000	17,091	설계발주 준비
	인천점자도서관 건립공사	지상3층 연면적: 877㎡	2014.01 ~ 2015.02	1,500	-	70	1,430	설계중
	문화경기장 지붕막 보강공사	지붕막 보강공사등	2014. 01 ~ 2014. 08	5,139	-	5,139	-	9%
	아동복지관 신설, 리모델링 공사	규모: 747.05㎡ (약 226평)	2014. 01 ~ 2014. 06	326	-	326	-	30%

2014 단위사업별 추진내역(5)

(단위 : 백만원)

구분	사 업 명		사업개요	사업기간	사 업 비				공정률
					계	기투자	'14투자	향후투자	
도로·교량유지관리	소 계		42건		41,956	9,824	32,132	-	
	주요 간선도로 유지관리	자체예산 (24건)	L=45.3km A=7,479a	2014.01 ~ 2014.12	13,209	-	13,209	-	83%
		재배정 (3건)	AG도로경가장 드림파크로 송도해안도로		10,422	-	10,422	-	75%
	교량·터널 보수, 보강공사 (8건)		시설물 25개소	2014.01 ~ 2014.12	14,676	8,114	6,562	-	15%
	교량·터널 안전점검 및 정밀안전진단 용역(7건)		시설물 92개소	2014.01 ~ 2014.12	3,649	1,710	1,939	-	25%