

第219回 臨時會  
建設交通委員會

# 主要豫算事業 推進狀況

港灣空港海洋局

# 보고순서

I	일 반 현 황	.....	1
---	---------	-------	---

II	주요예산사업 현황	.....	6
----	-----------	-------	---

## 1. 총 괄

## 2. 2014년 추진상황

## 3. 2015년 사업계획

III	2014 주요사업 추진상황	.....	00
-----	----------------	-------	----

<input type="checkbox"/>	항공산업기술혁신센터 지원	.....	00
<input type="checkbox"/>	도화지구 공동물류센터 건립	.....	00
<input type="checkbox"/>	사업용 화물자동차 유가보조금 지원	.....	00
<input type="checkbox"/>	서해5도 주민생활지원 사업	.....	00
<input type="checkbox"/>	도서 및 접경지역 지원사업	.....	00
<input type="checkbox"/>	강화 삼산 연륙교 건설사업	.....	00
<input type="checkbox"/>	도서지역 여객선 운임 지원	.....	00
<input type="checkbox"/>	서해 5도 방문의 해	.....	00
<input type="checkbox"/>	푸른 인천 앞바다 조성	.....	00
<input type="checkbox"/>	송도갯벌 랍사르습지관리 세부실천계획 수립 용역	..	00
<input type="checkbox"/>	연안정비사업	.....	00
<input type="checkbox"/>	인천시 연안관리지역계획 수립용역	.....	00
<input type="checkbox"/>	경인아라뱃길 주변지역 개발방안 수립 용역	.....	00

<input type="checkbox"/> 인공어초시설 사업 .....	00
<input type="checkbox"/> 종묘방류 효과조사 .....	00
<input type="checkbox"/> 유용수산자원 생산 방류 .....	00

#### IV **2015 주요사업 추진계획** ..... 00

<input type="checkbox"/> 2015 인천국제물류산업전시회 .....	00
<input type="checkbox"/> 항공산업기술혁신센터 지원 .....	00
<input type="checkbox"/> 제1차 인천광역시 항공산업육성 기본계획 .....	00
<input type="checkbox"/> 중소기업 공동물류 지원사업 .....	00
<input type="checkbox"/> 사업용 화물자동차 유가보조금 지원 .....	00
<input type="checkbox"/> 해양산업육성 종합발전계획 수립 연구 용역 .....	00
<input type="checkbox"/> 송도갯벌 습지보호지역 제2차 보전계획 수립 용역 .....	00
<input type="checkbox"/> UNDP/GEF YSLME 사무국 운영 .....	00
<input type="checkbox"/> 갯벌생태계 복원사업 .....	00
<input type="checkbox"/> 연안정비사업 .....	00
<input type="checkbox"/> 화수부두 주변 정비 .....	00
<input type="checkbox"/> 인공어초시설 사업 .....	00
<input type="checkbox"/> 종묘방류 효과조사 .....	00
<input type="checkbox"/> 유용수산자원 생산 방류 .....	00
<input type="checkbox"/> 공유재산 처분 · 취득 .....	00

# I . 일 반 현 황

# 1

## 기구 및 정·현원

□ 기 구 : 4과(13팀), 2사업소(6팀), 106명

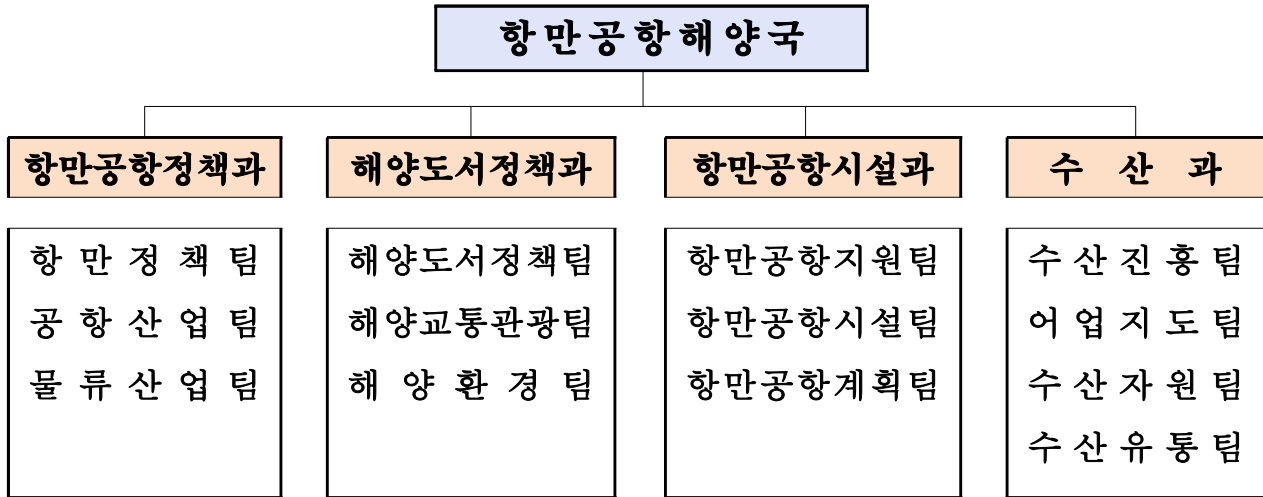

※ 수산자원연구소 2개팀, 수산사무소 4개팀

□ 인 력 : 정원 106명 / 현원 105명

(2014. 8. 31. 현재)

구 분		계	3급	4급	5급	6급	7급	8급	9급	연구 직
총 계		106/105	1/1	6/6	15/14	37/38	30/32	10/5	-	7/9
소 계		75/72	1/1	4/4	13/12	30/31	23/23	4/1	-	-
	항만공항정책과	17/17	1/1	1/1	3/4	6/5	5/6	1/0	-	-
	해양도서정책과	21/20	-	1/1	3/2	9/9	6/7	2/1	-	-
	항만공항시설과	12/12	-	1/1	3/3	5/5	3/3	-	-	-
	수 산 과	25/23	-	1/1	4/3	10/12	9/7	1/0	-	-
수산자원연구소		20/22	-	1/1	2/2	1/1	4/6	5/3	-	7/9
수 산 사 무 소		11/11	-	1/1	-	6/6	3/3	1/1	-	-

## 2 예산 규모

### □ 2014년도 예산현황

(단위 : 백만원)

2014년도	2013년도	증감 현황	비 고
195,350	214,244	△18,894	8.8 % 감소

### □ 부서별 예산내역

(단위 : 백만원)

구 분	2014년 도			
	계	정책사업	재무활동	행정운영경비
총 계	195,350	189,781	2,521	3,048
소 계	191,186	188,240	2,410	536
항만공항정책과	107,437	107,009	0	428
해양도서정책과	59,497	58,234	1,238	25
항만공항시설과	2,647	1,450	1,172	25
수 산 과	21,605	21,547	0	58
수산자원연구소	2,856	1,178	0	1,678
수 산 사 무 소	1,308	363	111	834

## 3 위원회 현황 (2개 위원회)

위원회명 (설치일자)	목 적	설 치 근 거	구성	기능	비고
물류정책 위 원 회 (2003. 5.)	지역물류체계의 효율화에 관한 중요 정책사항 등	· 물류정책기본법 제20조 · 인천광역시물류정책 위원회 구성 및 운영에 관한 조례	20	심의	
지역연안 관리심의회 (2004. 10.)	인천광역시지역연안 관리심의회의 기능 구성 및 운영 등에 관하여 필요한 사항을 규정	· 연안관리법 제31조 · 인천광역시지역연안관리 심의회 구성 및 운영에 관한 조례	11	심의	

## 4 기타 현황

### ☐ 항만 현황

- 무역항 : 인천항 128선석
  - 내항 48선석, 북항 23선석, 남항 25선석, 연안항 10선석, 신항 12선석, 경인항 10선석
- 연안항 : 용기포항, 연평도항

### ☐ 공항 현황

구 분	소 계	1·2단계	3단계(추진중)	비고
여객터미널(m <sup>2</sup> )	846,000	496,000	35,000	
활주로 화물터미널(m <sup>2</sup> )	3본 285,000	3본 258,000	미정 27,000	5본(최종)

### ☐ 물동량 현황

#### ○ 항 만

(2014년 8월말 현재)

구 분	2014년	2013년	증감율	비 고
화물(톤)	99,190,000	98,110,000	0.08% ↑	
컨테이너(TEU)	1,535,000	1,399,000	9.74% ↑	

#### ○ 공 항

(2014년 8월말 현재)

구 분	2014년	2013년	증감율	비 고
여객(명)	30,000,000	28,000,000	6.6% ↑	
화물(톤)	1,670,000	1,600,000	9.74% ↑	

☐ 사업용 화물자동차 현황

(2014. 7. 31기준)

계	일반화물	개별화물	용 달	비 고
30,333대	19,403대	4,705대	6,225대	

☐ 화물 주차장 현황

(단위 : 면)

계	중구	동구	남구	연수구	남동구	부평구	계양구	서구	옹진
3,622	980	215	759	105	129	637	404	300	93

☐ 수산 현황

(2014. 8. 31. 현재)

구 분	어가구 (어업인구)	어선등록	어업면허	어업허가	관 공 선	수산물 생산현황
현 황	9,702호 (18,475명)	1,927척	474건 (5,846ha)	2,186건	2척 (어업지도선 1 해양환경정화선 1)	28,200톤 (1,594억원)

☐ 도시 현황

(2014. 1. 1. 현재)

구 분	도 서 수			연륙 도서	면 적(천㎡)			연륙 도서
	계	유인도	무인도		계	유인도	무인도	
현 황	168	34	128	6	270,602	260,874	9,728	437,964



---

## Ⅱ. 주요예산사업 현황

---

# 주요예산사업 현황

## 1. 총괄

(단위 : 백만원)

연도별 사업비	합계 (A+B)		투자사업(A)						용역사업(B)	
			1~5억		6~10억		10억이상		3천만원이상	
	건	금액	건	금액	건	금액	건	금액	건	금액
2014년도	16	166,100	3	805	2	1,380	7	163,915	4	940
2015년도	15	114,441	7	2,513	1	687	3	111,241	4	1,335
증(△)감	△1	△51,659	4	1,708	△1	△693	△4	△52,674	-	395

## 2. 2014년 추진상황

(단위 : 백만원)

사업명	총사업비	예산액	집행액	잔액	비고
합계 (총 16건)	245,787	167,040	121,005	46,035	72%
투자사업(소계)	244,847	166,100	120,813	45,287	73%
항공산업기술혁신센터 지원	315	315	315	0	신규
사업용 화물자동차 유가보조금 지원	105,900	105,900	71,176	34,724	
서해5도 주민생활지원 사업	8,708	8,708	5,993	2,715	
도서 및 접경지역 지원사업	20,058	20,058	18,176	1,882	
강화 삼산 연륙교 건설사업	84,958	9,032	7,115	1,917	
도서지역 여객선 운임 지원	11,652	9,610	8,178	1,432	
서해 5도 방문의 해	1,400	700	412	288	신규
푸른 인천 앞바다 조성	8,933	8,854	8,180	674	신규
연안정비사업	680	680	680	0	
인공어초시설 사업	1,753	1,753	202	1,551	
종묘방류 효과조사	190	190	190	0	
유용수산자원 생산 방류	300	300	196	104	
용역사업(소계)	940	940	192	748	20%
도화지구 공동물류센터 건립	260	260	114	146	신규
송도갯벌 랍사르습지관리 세부실천계획수립	30	30	13	17	신규
인천시 연안관리지역계획 수립	150	150	65	85	신규
경인아라뱃길 주변지역 개발방안 수립	500	500	0	500	신규

### 3. 2015년 추진계획

(단위 : 백만원)

사 업 명	총사업비	기투자	2015 소요액	2016 이후	비고
합계(총 15건)	122,455	4,512	115,776	2,167	
투자사업(소계)	120,860	4,252	114,441	2,167	
2015 인천국제물류산업전시회	400		400		신규
항공산업기술혁신센터 지원	1,315	315	500	500	
사업용 화물자동차 유가보조금 지원	107,200		107,200		
UNDP/GEF YSLME 사무국 운영	80		80		신규
갯벌생태계 복원사업	5,000	1,050	2,283	1,667	
연안정비사업	510		510		
화수부두 주변 정비	519		519		신규
인공어초시설 사업	3,510	1,752	1,758		
종묘방류 효과조사	1,285	1,135 ( '07 ~ '14)	150		
유용수산자원 생산 방류	354		354		
공유재산 처분·취득	687		687		
용역사업(소계)	1,595	260	1,335		
제1차 인천광역시 항공산업육성 기본계획	500		500		신규
중소기업 공동물류 지원사업	810	260	550		
해양산업육성 종합발전계획 수립 연구	200	-	200		신규
송도갯벌 습지보호지역 제2차 보전계획 수립	85	-	85		

## Ⅲ . 2014 주요사업 추진상황

○ 총 16건, 167,040백만원(집행율 72%)

구분	건수	예산액	집행액	집행율	비 고
투자	12	166,100백만원	120,813백만원	73%	신규(3) 계속(9)
용역	4	940백만원	192백만원	20%	신규(4)

# 항공산업기술혁신센터 지원

【항만공항정책과】

- ❖ 우리시 항공산업 융복합 클러스터 조성(민선6기 공약)을 위한 실행체제로 신설한 항공산업기술혁신센터의 조기 안정화 지원
- ❖ 항공분야 연구, 개발, 인재교육, 기업육성 및 글로벌 사업화에 필요한 사업 추진 지원

## □ 사업개요

- 사업기간 : 2014. ~ 2016.
- 사업예산 : 1,315백만원(3년 / 2014년도 315백만원)
- 사업내용 : 항공정비·부품산업 육성 실행체계 구축, 기술개발 및 이전, 기업 육성, 산업단지 구조고도화, 글로벌 사업화 지원
  - 2014년도 주요사업 : 항공정비·부품산업 육성 실행체계 구축
  - 기본계획 : 항공산업기술혁신센터 발전계획, 항공정비·부품산업 육성 기본계획
  - 기업협력 : 인천항공기업 협의체 구성 운영, 글로벌 기업 유치, 산학융합을 통한 항공산업 발전 방안(국비확보) 수립 등

## □ 예산집행 상황

- 시비 315백만원, 집행률 100%

(단위 : 백만원)

예산액	집행액	잔액	비고
315	315	0	

## □ 추진실적

### ○ 항공산업기술혁신센터 설립(2014. 4. 16.)

- 설립주체 : 인천테크노파크
- 인력구성 : 박사급 3명, 학사급 1명, 전문위원(박사급) 1명

### ○ 인천항공산업 육성 정책토론회(2014. 9. 23.)

- 참석 : 국회의원 이학재, 정무부시장, 인하대 총장, 인천테크노파크 원장, 인천국제공항 기획조정실장, 산업통상자원부 시스템산업정책관, 국토교통부 항공정책관, 방위사업청 기획조정관

## □ 향후계획

### ○ 인천항공산업 기업협의체 구성 및 운영(2014. 11.)

- 인천지역(산업단지) 기업수요조사(2014년 9월 ~ 11월)

### ○ 인천 항공정비·부품산업 육성 포럼 개최(2014. 12.)

- 항공산업기술혁신센터 발전계획 및 항공정비·부품산업 육성 국내외 공감대 형성

# 도화지구 공동물류센터 건립

【항만공항정책과】

- ❖ 부평·주안산단과 주변 개별산단내 입주한 중소 및 영세 입주 기업들의 물류체계 개선으로 핵심경쟁력 제고
- ❖ 원도심 지역인 도화지구(구 인천대 부지)내 물류센터 건립을 통한 지역경제 활성화

## □ 사업개요

- 사업장 소재지 : 인천광역시 남구 염전로 일원  
(도화동 구 인천대 운동장 부지)
- 사업 규모 : 부지면적 10,000m<sup>2</sup>, 3층 19,840m<sup>2</sup>
- 사업 기간 : 2014년 2월 ~ 2017년 12월
- 사업 예산

사 업 내 용	금액 (억원)	비 고
총 계	317.6	
컨 설 팅	2.6	
토 지 매 입 비	145	도시공사 부지출자
설 계 비	4	
건 축 비	114	
시 설 비	9	
정보시스템 개발비	3	
차량 및 장비 구입비	4	
운영비 보조금	36	

※ 예상 추정치 금액으로 컨설팅(2014년. 12월 준공) 결과에 따라 변경예정

## ☐ 예산집행 상황

○ 2014. 8. 31. 현재

- 확보예산(국비 130백만원, 시비130백만원), 집행률 43.8%

(단위 : 백만원)

예산액	집행액	잔액	비고
260	114	146	

## ☐ 그간 추진실적

○ 2013. 2. 28. : 국토교통부 2013년도 공동물류 공공지원사업 공모

○ 2013. 4. 1. : 2013년도 공동물류 공공지원사업 응모

○ 2013. 7. 18. : 2013년도 공동물류 공공지원사업 최종 선정 확정

○ 2014. 3. 27. : 공동물류 공공지원사업 컨설팅 계약 체결

- 컨설팅 수행기간 : 2014. 4. 2. ~ 2014. 12. 1.(8개월)

## ☐ 향후 추진계획

○ 1단계(2014년도) : 도화지구 중소기업 공동물류 지원사업 컨설팅 완료

○ 2단계(2015년도) : 공동 물류센터 실시설계 및 물류센터 신축

○ 3단계(2016년 ~) : 공동 물류센터 운영 및 활성화

## ☐ 기대효과

○ 개별 중소기업의 재고관리, 입출고 및 납품 공동화를 통한 물류비 절감

○ 물류산업 활성화로 지역경제 발전도모



## □ 위치도 및 배치도

### ○ 위치도



### ○ 배치도

#### ▶ 공동물류센터 대상 부지 상세

##### [도화구역 도시개발지역 개발계획]

구역계	문화시설
공동주택	행정타운
상업시설	공공청사
근린생활시설	광장
지식산업센터	주차장
대학교	주유소
학교	도로
유치원	보행자도로
공원	종교시설
원충녹지	저류시설
연결녹지	
경관녹지	



# 사업용 화물자동차 유가보조금 지원

## 【항만공항정책과】

- ❖ '01년 에너지 세제 개편으로 유류세액이 인상됨에 따라 화물 운송사업자의 부담 완화를 위해 자동차세를 재원으로 유가보조금 지원

### □ 사업개요

- 지원대상 : 「화물자동차운수사업법」에 따라 허가받은 사업용 화물차
- 사 업 비 : 105,900백만원
- 지급기준
  - ℓ 당 경유 345.54원, LPG 197.97원 지원('12. 1. 1. 이후)
  - 톤급별 월 지급한도량(1톤이하 236,004원 ~ 12톤초과 1,488,586원)
- 지급방법
  - 유류구매카드 사용분 : 유가관리시스템 검토(市) ⇨ 지급(카드사)
  - 거래카드 등 수기분 : 접수(군·구) ⇨ 검토 심사(市) ⇨ 예산재배정(군·구) ⇨ 지급(화물차주)

### □ 예산집행 상황

- 2014. 8. 31. 현재
  - 확보예산(시비105,900백만원) 집행률 67.2% (단위 : 백만원)

예산액	집행액	잔 액	비 고
105,900	71,176	34,724	

### □ 향후 추진계획

- 사업용 화물자동차 유가보조금 부정수급 사례 지속 단속
  - 유가보조금 관리시스템(FSMS) 부정수급 의심거래 상시점검(시·군·구)

# 서해5도 주민생활지원 사업

【해양도서정책과】

- ❖ 주민의 안정적인 생활을 위하여 정주생활지원금 지원
- ❖ 주민의 생활안정을 기반으로 한 지역의 경제 선순환 구조 창출

## □ 사업개요

- 사업기간 : 2014년 1월 ~ 12월
- 사업대상 : 서해5도서(대연평, 소연평, 백령, 대청, 소청도)
- 총사업비 : 9,918백만원 (국비7,411, 시비1,297, 군비1,210)
- 사업내용
  - (정주생활지원금) 6개월 이상인 주민에게 매월 5만원 지급 (5,200명)
  - (교육비) 서해5도 고등학교 재학생 입학금 등 (146명 : 연평31, 백령90, 대청25)
  - (해상운송비) 유류, 가스, 연탄, 목재펠릿 등 (분기당 약 3억원 소요)
  - (노후주택개량사업) 30년 이상 주택 140동 개·보수
- 사업주체 : 웅진군수

## □ 예산집행 상황

- 2014. 9. 22. 현재
    - 확보예산 8,708(국비7,411, 시비1,297 백만원) 집행률 69%
- (단위 : 백만원)

예산액	집행액	잔액	비고
8,708	5,993	2,715	

## □ 추진실적

- '14년 1월 ~ 9월 : 정주생활지원금 2,038백만원 지급(40,760명)
- '14년 1월 ~ 9월 : 교육비(60백만원), 해상운송비(1,139백만원)
- '14년 1월 ~ 9월 : 노후주택개량사업(2,756백만원)

# 도서 및 접경지역 지원사업

【해양도서정책과】

- ❖ 낙후·소외지역의 균형개발로 주민 삶의 질 향상도모
- ❖ 주거 및 생활환경 개선으로 주민복지 향상과 정주의욕 고취

## □ 사업개요

- 사업기간 : 2014년 1월 ~ 12월
- 사업대상 : 17개 도서
  - 도서종합개발사업 : 9개 도서
    - 강화군(3) : 석모도, 교동도, 주문도
    - 옹진군(6) : 백령도, 덕적도, 소야도, 대이작도, 승봉도, 영흥도
  - 접경지역 지원사업 : 8개 도서
    - 강화군(4) : 강화읍, 불음도, 교동도, 석모도
    - 옹진군(4) : 장봉도, 백령도, 대청도, 연평도
- 총사업비 : 22,426백만원 (국비17,691, 시비2,367.5, 군비2,367.5)
  - 도서종합개발사업 : 12,282백만원 (국비9,576, 시비1,353, 군비1,353)
    - 강화군(4) : 1,850백만원 (국비1,370, 시비240, 군비240)
    - 옹진군(8) : 10,432백만원 (국비8,206, 시비1,113, 군비1,113)
  - 접경지역 지원사업 : 10,144백만원 (국비8,115, 시비1,014.5, 군비1,014.5)
    - 강화군(7) : 4,688백만원 (국비3,750, 시비469, 군비469)
    - 옹진군(6) : 5,456백만원 (국비4,365, 시비545.5, 군비545.5)
- 사업내용 : 기초생활기반시설, 지역소득증대시설, 지역경관개선
- 사업주체 : 강화군수, 옹진군수

## □ 예산집행 상황

○ 2014. 9. 22. 현재

- 확보예산 20,058백만원(국비17,691, 시비2,367) 집행률 90.6%

(단위 : 백만원)

예산액	집행액	잔액	비고
20,058	18,176	1,882	

## □ 추진실적

○ 도서 및 접경지역 지원사업(25건)

- 실시설계 7건, 착공 13건, 준공 5건

구 분	군 별	2014년 대상사업 추진현황				비 고
		계	설계	착공	준공	
총 계		25	7	13	5	
도서 종합 개발 사업	소 계	12	3	6	3	
	강 화	4	—	3	1	
	옹 진	8	3	3	2	
접경 지역 지원 사업	소 계	13	4	7	2	
	강 화	7	2	4	1	
	옹 진	6	2	3	1	

# 강화 삼산 연륙교 건설사업

【해양도서정책과】

- ❖ 남북교류 확대 및 평화통일을 대비한 기반조성
- ❖ 도서지역 주민의 교통불편 해소 및 지역경제 활성화 도모

## ☐ 사업개요

- 사업기간 : 2013. 3. ~ 2017. 8월
- 사업위치 : 강화군 삼산면 석모리 ~ 내가면 황청리
- 사업규모 : L=1.539km(교량구간 L=1.410km, 접속도로 L=1.29km)
- 총사업비 : 84,958백만원(국비67,966, 시비8,496, 군비8,496)
  - 2014년 사업비 : 10,036백만원(국비8,029, 시비1,003.5, 군비1,003.5)
- 사업주체 : 강화군수

## ☐ 예산집행 상황

- 2014. 9. 22. 현재
    - 확보예산 9,032백만원(국비8,029, 시비1,003) 집행률 78.77%
- (단위 : 백만원)

예산액	집행액	잔 액	비 고
9,032	7,115	1,917	

## ☐ 추진실적

- 1차분 준공(가설사무실, 진입도로, 물량장) : '13. 3. 8. ~ 12. 30.
- 2차분 착수(기초말뚝 42본) : '13. 6. 24. ~ '15. 4. 14.
- 3차분 착수(교각공, 상부공) : '14. 5. 2. ~ '16. 1. 20.
- 現 공정률 : 30% ('14. 9월)



## □ 위치도



## □ 계획도



# 도서지역 여객선 운임 지원

【해양도서정책과】

- ❖ 도서거주 주민에 여객선 운임지원으로 육지로의 이동권 촉진
- ❖ 인천시민 여객선 운임지원으로 도서지역 관광산업 발전 촉진을 통한 도서지역 개발 및 소득증대

## □ 사업개요

- 사업기간 : 2014년 1월 ~ 12월
- 사업대상 : 인천시 거주 도서민, 인천시민
- 총사업비 : 11,652백만원(국비2,584, 시비7,024, 군비2,044)
- 사업내용
  - 인천광역시 도서거주 주민 여객선 운임 보조
    - 5천원 이하운임 : 주민 부담 50%, 운임지원 50%
    - 5천원 초과운임 : 주민 부담 초과운임 전액 지원
    - ※ 주민부담(기준운임별 차등) : 3만원이하 5천원, 3~5만원 6천원, 5만원초과 7천원
    - 지원항로 : 인천시 관내 모든 항로
  - 인천광역시 도서거주 주민 차량운임 보조('14.7월부터)
    - 정규운임의 20%(국비 50%, 시비 50%)
  - 인천광역시 시민 여객선 운임 보조
    - 여객선 정규운임의 50%지원
    - 지원항로 : 옹진군 전 도서 및 강화군 불음도, 아차도, 주문도
- 사업주체 : 중구청장, 강화·옹진군수

## □ 예산집행 상황

- 2014. 9. 22. 현재
  - 확보예산 9,610백만원(국비2,585, 시비7,025) 집행률 85%  
(단위 : 백만원)

예산액	집행액	잔액	비고
9,610	8,178	1,432	



# 「서해 5도 방문의 해」

【해양도서정책과】

- ❖ 서해 5도는 천혜의 자연환경을 갖추고 있으나 안보불안, 오랜 승선시간 및 운임부담으로 방문을 꺼리는 지역
- ❖ 우리市, 옹진군, 여객선사가 참여 방문객에게 여객운임 일부를 지원함으로써 지역경제 및 관광활성화 도모

## ☐ 사업개요

- 사업기간 : 2014년 3월 ~ 12월
- 사업대상 : 서해 5도 1박이상 체류하는 모든 관광객
- 총사업비 : 1,400백만원(시비700, 군비700)
- 사업내용 : 관광객 여객선 운임 50% 지원(보조35%+선사15%)
- 사업주체 : 옹진군수

## ☐ 예산집행 상황

- 2014. 9. 22. 현재
  - 확보예산 700백만원 (시비700) 집행률 59% (단위 : 백만원)

예산액	집행액	잔액	비고
700	412	288	

## ☐ 추진실적

- 서해 5도 방문현황('14. 9. 22. 현재)  
(단위 : 명/편도기준)

계	백령도	연평도	대청도
38,423	31,633	4,274	2,516

# 푸른 인천 앞바다 조성

【해양도서정책과】

- ❖ 한강 및 육상에서 발생한 쓰레기 수거·처리로 해양오염인자 사전제거
- ❖ 인천 연안 생태계 보존·관리 및 해양환경 보전 활동

## □ 사업개요

- 사업기간 : 2014년 1월 ~ 12월
- 사업대상 : 인천 연안도서 및 주변 해역 50만ha
- 총사업비 : 8,933백만원 (국비3,736, 시비5,118, 군·구비 79)
- 사업내용

(단위 : 백만원)

사 업 명	예 산 액	내 용
인천 앞바다 쓰레기 수거	8,310	<ul style="list-style-type: none"> <li>• 하천 및 하구쓰레기 정화사업 (7,633)</li> <li>• 해양환경정화선(인천씨크린호) 운영·관리 (557)</li> <li>• 침적쓰레기 수거처리 (90)</li> <li>• 갯바위 쓰레기 수거사업 (30)</li> </ul>
해양생태계 보 전 관 리	528	<ul style="list-style-type: none"> <li>• 해양보호구역 관리사업</li> </ul>
바다그리기 대회 개최	95	<ul style="list-style-type: none"> <li>• 제17회 바다그리기 대회 개최</li> </ul>

- 사업주체 : 인천광역시청, 중·동·남동·서구청장, 강화·옹진군수

## □ 예산집행 상황

- 2014. 9. 22. 현재

- 확보예산(국비3,736백만원, 시비5,118백만원) 집행률 92.3%

(단위 : 백만원)

예 산 액	집 행 액	잔 액	비 고
8,854	8,180	674	

## □ 추진실적

- 하천 및 하구쓰레기 정화사업 보조금 교부 : '14. 3. 7.
  - 하천 및 하구쓰레기 정화사업 착수 및 추진 중 : '14. 3. 7.
- 연근해 침적폐기물 수거사업 보조금 교부 : '14. 4. 26.
  - 연근해 침적폐기물 수거사업 착수 : '14. 9.
- 갯바위 청소 시범사업 보조금 교부 : '14. 6. 24.
  - 갯바위 청소 시범사업 착수 : '14. 9.
- 해양보호구역 관리사업 보조금 교부 : '14. 6. 27.
  - 해양보호구역 관리사업 착수 : '14. 7.

# 송도갯벌 램사르습지관리세부실천계획 수립 용역

【해양도서정책과】

- ❖ 송도갯벌 습지보호지역이 “람사르습지”로 등록됨에 따라 램사르습지 지정에 따른 관리기본 방향을 수립하여 송도갯벌의 지속가능한 이용과 장기적인 보전방향 도출

## □ 사업개요

- 사업기간 : 2014년 9월 ~ 12월
- 총사업비 : 30백만원
- 사업내용
  - 저어새 등 갯벌 생물의 안식처이자 인천시민이 힐링공간으로 관리하기 위한 장기 비전 및 전략 제시
  - 송도갯벌 현황 및 관리여건 분석

## □ 예산집행 상황

- 2014. 9. 22. 현재
  - 확보예산 30백만원(국비21, 시비9), 집행률 44.2%

(단위 : 백만원)

예산액	집행액	잔 액	비 고
30	13	17	선금 지급

## □ 추진실적

- 송도갯벌 습지보호지역 램사르습지 등록 : '14. 7월
- 송도갯벌 램사르습지 관리기본방향 연구 용역 착수 : '14. 9월

# 연안정비사업

【항만공항시설과】

- ❖ 해일, 파랑, 해수 또는 지반의 침식 등으로부터 연안을 보호하고 훼손된 연안을 정비하는 사업으로서 「연안정비기본계획」에 따라 시행하는 사업

## ☐ 사업개요

- 사업기간 : 2014. 5월 ~ 12월
- 위 치 : 웅진군 일원
- 사 업 비 : 800백만원(국비 560, 시비 120, 군비 120)
- 사업규모 : 호안보수 L=350m
  - 자월면 승봉리 이일레 지구 L=200m
  - 북도면 장봉1리 장봉 지구 L=150m
- 시 행 자 : 웅진군수

## ☐ 예산집행 상황

- 2014. 9. 22. 현재
    - 확보예산(국비 560백만원, 시비 120백만원) 집행률 100%
- (단위 : 백만원)

예산액	집행액	잔 액	비 고
680	680	-	

## ☐ 추진실적

- 2014. 3. 31. : 보조금 교부(市→웅진군)
- 2014. 6. 23. : 이일레 지구 완료

## ☐ 향후 추진계획

- 2014. 9. : 장봉지구 착공
- 2014. 12. : 장봉지구 준공

# 인천시 연안관리지역계획 수립용역

【항만공항시설과】

❖ 연안의 보전·이용 및 개발에 관한 기존의 모든 정책 및 계획을 종합적으로 검토하여 통합관리 하는 방식으로, 연안의 개발과 보전에 대하여 조정·관리방안을 제시하는 계획

## □ 용역개요

- 용역기간 : 2014. 4. 1. ~ 2015. 3. 31.(12개월)
  - 용역명 : 인천시 연안관리지역계획 수립용역
  - 위 치 : 6개 구(중·동·남·남동·연수·서구) 연안
    - 강화, 옹진군 자체계획 수립
- ※ 근거법령 : 연안관리법 제9조(2 이상의 군·구 대상은 광역시장이 수립)

## □ 예산집행 상황

- 2014. 9. 22. 현재
  - 확보예산(시비 150백만원) 집행률 43.3%

(단위 : 백만원)

예산액	집행액	잔액	비고
150	65	85	선금 지급

## □ 추진실적

- 2014. 3. 27. : 계약체결
- 2014. 4. 1. : 용역착수

## □ 향후 추진계획

- 2014. 11. : 연안관리지역계획(안)수립 및 공청회
- 2015. 3. : 지역(중앙) 연안관리심의회 심의 및 고시, 용역준공

# 경인아라뱃길 주변지역 개발방안 수립 용역

【항만공항시설과】

- ❖ 경인 아라뱃길의 기능 및 효율성 제고와 국토의 체계적 이용·관리를 도모하고 경인 아라뱃길 주변지역의 우선 개발지 선정을 위한 개발방안 수립

## □ 사업개요

- 용역기간 : 2014. 9. 22. ~ 2015. 7. 20.(10개월)
- 용역명 : 경인아라뱃길 주변지 개발타당성 및 기본계획용역
- 위 치 : 경인아라뱃길 주변지역
- 과업내용
  - 친수공간을 연계한 개발구상 및 규모 구상, 친수구역 제안서작성 등
  - 사업성 분석, 사업추진방안(규제극복방안, 개발방식 등)
- 용역비 : 5억원(인천시 1억원, 한국수자원공사 4억원)
  - 계약금액 : 366,540천원
  - ※ 전략환경영향평가 용역 11월경 시행(약 8천만원 예상)
- 용역사 : 수성엔지니어링외 2개사

## □ 예산집행 상황

- 2014. 9. 22. 현재
  - 확보예산(시비 500백만원) 집행률 0%

(단위 : 백만원)

예산액	집행액	잔액	비고
500	0	500	인천시 100 수자원공사 400

## ☐ 추진실적

- 2014. 7. 25. : 용역 계약의뢰
- 2014. 8. 4. ~ 8. 18. : 사업수행능력평가 접수
- 2014. 8. 19. ~ 8. 27. : 사업수행능력평가(PQ)
- 2014. 8. 28. ~ 9. 4. : 이의신청 접수기간
- 2014. 9. 5. : 사업수행능력평가 결과 통보(회계과)
- 2014. 9. 17. : 가격입찰 및 낙찰자선정
  - 낙찰자 : (주)수성엔지니어링외 2개사, 계약금액 : 366,540천원
- 2014. 9. 19. : 계약체결
- 2014. 9. 22. : 용역 착수

## ☐ 향후 추진계획

- 2014. 11. : 전략환경영향평가 용역 시행
- 2015. 07. 20. : 용역 준공



# 인공어초시설 사업

【수 산 과】

- ❖ 바다 속에 어·패·조류가 산란 및 서식할 수 있는 인공어초를 인위적으로 시설하여 수산생물자원 육성·보호

## ☐ 사업개요

- 사업기간 : 2014. 1월 ~ 12월
- 사 업 비 : 1,752.5백만원(광특국비1,402 시비350.5)
- 사 업 량 : 132ha/4개소에 4종의 어초
- 사업지역 : 승봉도, 대청도, 자월도, 소청도

## ☐ 예산집행 상황

- 2014. 9. 22. 현재
    - 1,752.5백만원(국비1,402백만원, 시비350.5백만원) 집행률 11.5%
- (단위 : 백만원)

예산액	집행액	잔 액	비 고
1,752.5	202	1,550.5	

## ☐ 추진실적

- 2014. 3. 20. : 인공어초협의회 개최(시설해역 및 어초종류 결정)
- 2014. 5~6월 : 설계, 계약심사 및 일상감사 완료
- 2014. 6~9월 : 4개 해역 인공어초 제작 착수
- 2014. 9. 11. : 인공어초 해상 운반 및 투하 착수

## ☐ 향후 계획

- 2014. 10~11월 : 어초제작 완료 및 시설(투하)
- 2014. 12월 : 사업완료 및 정산

## □ 위치도



## □ 현장사진



# 종묘방류 효과조사

【수 산 과】

- ❖ 수산종묘방류에 대한 효과조사 실시로 종묘방류 효율성 제고
- ❖ 자원조성사업에 대한 과학적인 추진 및 정책자료 제공

## □ 사업개요

- 사업기간 : 2014. 3월 ~ 2015. 2월
- 사 업 비 : 190백만원(광특국비133 시비57)
- 대상품종 : 점농어, 해삼, 민어
- 대행기관 : 한국수산자원관리공단
  - ※ 위탁근거 : 수산자원관리법 제55조의2, 수산종묘매입방류사업집행지침(해양수산부)
- 사업내용
  - 점농어 : 유전자 마커개발, 유전학적 재포획조사(흔적률)
  - 해 삼 : 재포획 조사(DNA), 통계조사
  - 민 어 : 재포획 조사(DNA), 통계조사

## □ 예산집행 상황

- 2014. 9. 22. 현재
  - 190백만원(국비133백만원, 시비57백만원) 집행률 100%

(단위 : 백만원)

예산액	집행액	잔 액	비 고
190	190	0	

## ☐ 추진실적

- 2014. 1. 17. : 사업 시행지침 시달
- 2014. 3. 27. : 사업계획(조사품종) 협의회 참석
- 2014. 4. 2. : 우리 시 방류효과 조사 품종 검토(한국수산자원관리공단)
- 2014. 6. 18. : 대행사업비 교부
- 2014. 7~9월 : 방류효과 조사 중

## ☐ 향후 계획

- 2014. 10~11월 : 중간보고회 개최(한국수산자원관리공단)
- 2015. 2월 : 최종보고회 개최(한국수산자원관리공단)

# 유용수산자원 생산 방류

【수산자원연구소】

- ❖ 지역에 적합한 방류품종 개발을 통해 다양한 품종 생산 방류
- ❖ 연안환경에 적합한 종묘생산 기술 확보 및 보급
- ❖ 다양한 고부가가치 품종의 어획으로 어업인 소득증대 도모

## □ 사업개요

- 추진기간 : 2014년 1월 ~ 12월
- 사업량 : 어류·갑각류·패류 등 종묘 140만미 생산 및 방류
- 사업내용
  - 민어 친어관리, 수정란 생산 및 종묘생산·방류
  - 해삼·주꾸미·꽃게·동죽 종묘생산 및 방류

## □ 예산집행 상황

- 2014. 9. 22. 현재
  - 확보예산(시비 300백만원) 집행률 65.33%

(단위 : 백만원)

예산액	집행액	잔액	비고
300	196	104	

## □ 추진실적 및 계획

- 유용수산자원 생산 및 방류
  - 민어 종묘생산 방류 : 11.4만미(4.7일/용유도 해역)
  - 해삼 종묘생산 방류 : 10.9만미(5.9일/자월도 해역)·어린해삼(덕적 해역 방류 예정)
  - 주꾸미 종묘생산 방류 : 55만미(7.2일/용유도 해역)·(7.9일/영흥도 해역)
  - 꽃게 종묘생산 방류 : 21.8만미(6.24일/영흥도 해역)
  - 동죽 종묘생산 방류 : 치패 사육 관리중(11월/주문도 어장 방류 예정)

## IV. 2015 주요사업 추진계획

○ 총 15건, 114,441백만원(전년 대비 31.1% 감소)

(단위 : 백만원)

구분	건수	예 산 액				비 고
		계	국비	시비	군비	
투자	11	114,441	3,571	110,370	500	신규(3) 계속(8)
용역	4	1,335	275	1,060	-	신규(2) 계속(2)

※ 신규 및 행사성 사업을 최대한 줄이고 법정·필수 경비와 현안, 계속사업의  
마무리 위주 편성

# 2015 인천국제물류산업전시회

【항만공항정책과】

- ❖ 동북아 물류중심도시 이미지 제고 및 항만·공항·IFEZ 글로벌 물류 네트워크 기반 구축
- ❖ 국제물류 비즈니스 여건 조성으로 물류산업 경쟁력 확보
- ❖ '15년도 예산편성을 위한 주민참여 예산정책토론회에서 물류 분야 제안사항

## ☐ 개최 필요성

- 동북아 최고의 물류 허브도시 인천
  - 대한민국의 관문, 항만 · 공항 · IFEZ 등 명실상부 동북아 물류 허브도시
- 최신 물류정보 동향 교류 및 인적 네트워크 구축
  - 지역간 · 도시간 공동 물류네트워크 구축을 위한 기반마련 및 항만마케팅 수단 활용
- 지역특화 국제전시회로 물류산업 중점 육성
  - 2011년 지식경제부 지정 「국제인증전시회」 선정

## ☐ 2015년 추진방안

- 기 간 : 2015. 9. 16(수) ~ 9. 18(금) / 3일간
- 장 소 : 송도 Convensia 전시장 1, 2홀
- 규 모 : 100개사 300부스 / 참관객 10,000명
- 주 최 : 인천광역시, KOTRA, 인천항만공사, 인천공항공사
- 주 관 : 인천도시공사
- 후 원 : 해양수산부, 국토교통부, 산업통상자원부,  
인천상공회의소, 한국산업단지공단 등

## ☐ 소요예산

- 2015년 소요예산

(단위 : 백만원)

총사업비	기 확보액	2015년 소요액	비 고
400		400	

## ○ 관련근거

- 『인천광역시마이스산업육성에관한조례』 제5,6,10,11조

## ○ 추진내용

- 해상·육상·항공 물류 전시
  - 해양관, 육상관, 항공관 구성에 의한 선진화된 물류 및 운송기기 전시 및 시연
- 인천시·항만공사·공항공사 공동주최 컨퍼런스 개최
- 국내·외 바이어와 참가업체간 수출상담회 개최
- 국내·외 바이어 박람회 참여 , 인천업체 사업장 시찰

## ☐ 그동안 추진실적

구분	2008	2009	2010	비고
부스	386부스	402부스	415부스	- 장비업체 부스 규모 증가
참가업체	110개사	147개사	115개사	- 외부 요인으로 참가율 감소
참관객	6,807명	10,174명	10,694명	- 매년 증가
바이어	3,208명	4,425명	5,002명	- 매년 소폭 증가
사업예산	7억원	8억원	9억원	- 매년 예산 증가

## ☐ 향후 추진 방향

- 인천국제물류산업전시회 육성 기틀 마련, 네트워크 구축 및 비즈니스 장 마련
- 기 시행 물류전 대비 절반의 예산으로 사업 시행 ⇒ 예산절감 효과
  - 도시공사 : 사업 대행 및 도시공사 수익사업 시행

## ☐ 기대효과

### ○ 글로벌 물류 네트워크 구축 및 물류경쟁력 강화

- 환황해경제권의 한반도 중심 벨트인 서해안의 물류산업을 집중 육성하여 남북 경제협력 및 신환황해 경제시대를 대비
- 지역경제 활성화 및 물류산업 육성 기여
  - 송도국제도시 관람객 및 해외바이어 내방 기여
  - 물류산업 활성화 및 비즈니스 창출 기여



# 항공산업기술혁신센터 지원

【항만공 항정 책과】

- ❖ 우리시 항공산업 융복합 클러스터 조성(민선6기 공약)을 위한 실행체제로 신설한 항공산업기술혁신센터의 조기 안정화 지원
- ❖ 항공분야 연구, 개발, 인재교육, 기업육성 및 글로벌 사업화에 필요한 사업 추진 지원

## □ 사업개요

- 사업기간 : 2014. ~ 2016.
- 사업예산 : 1,315백만원(3년 / 2014년도 315백만원)
- 사업내용 : 항공정비·부품산업 육성 실행체계 구축, 기술개발 및 이전, 기업 육성, 산업단지 구조고도화, 글로벌 사업화 지원
  - 2015년도 주요사업 : 항공산업 산학융합지구 조성 사업 및 국내외 협력을 통한 강소 기업육성 추진
  - 국비확보 : 산업통상자원부 산학융합지구 사업 공모 추진
  - 기업협력 : 항공산업 글로벌 기업 유치(국내기업 매칭) 로드쇼 개최 및 강소기업 인큐베이팅 사업 추진

## □ 소요예산

- 계속사업('14년~'16년)
  - '15년 소요액 : 시비500백만원

(단위 : 백만원)

총사업비	기 확보액	2015년 소요액	비 고
1,315	315	500	

## □ 추진계획

### ○ 항공산업 산학융합지구 조성 사업 공모 추진

- 사업목적 : 국비확보를 통한 항공산업(제조, 서비스, 교육 등) 분야 산학협력 및 기술 융합, 글로벌 사업화 체계 구축
- 사업기간 : 2015. ~ 2019.
- 사업예산 : 80,000백만원/5년(국비 24,000, 시비 7,000, 민자 49,000)  
※ 부지 400억원, 건설비 280억원, 운영사업비 120억원
- 주요사업 : 항공산업융복합교육원, 항공산업융복합기술원 설립

### ○ 항공산업 글로벌 협력 모델 구축 및 국내 기업 매칭 추진

- 글로벌 기업유치, 국내기업과 기술협력

### ○ 인천항공산업 육성 자문단 구성 및 운영

## □ 기대효과

- 항공산업은 창조경제의 대표 모델이며 우리시는 항공산업의 최적지로 지역산업(산업단지)을 선순환구조로 고도화시키고 양질의 일자리 창출

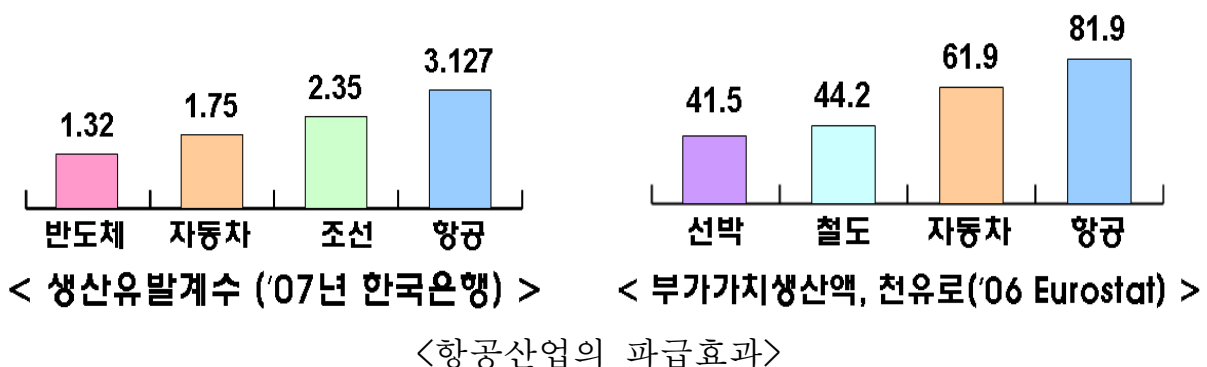

# 제1차 인천광역시 항공산업육성 기본계획

【항만공항정책과】

- ❖ 우리시의 공항·항공정책에 대한 기본계획 수립을 통하여 공항에 대하여 적극적인 정책을 추진하고
- ❖ 항공산업 융복합 클러스터 조성사업(민선6기 공약)을 체계적으로 진행

## □ 사업개요

- 용역명 : 제1차 인천광역시 항공산업육성 기본계획
  - ※ 항공산업 : 항공기제작·부품산업, 항공운송산업, 항공정비·개조·서비스 산업, 항공물류산업, 공항산업(인천국제공항), 기타 연관산업
- 사업기간 : 2015. 3. ~ 2016. 2.(12개월)
- 사업예산 : 500백만원
- 용역구분 : 학술용역
- 주요내용 : 우리시 공항정책, 항공산업 경쟁력 및 실행방안, 항공산업을 통한 인천의 도시경쟁력 강화 방안 등
  - ※ 인천공항과 항공산업이 지역의 사회·경제에 미치는 영향 포함

## □ 소요예산

- 신규사업 : 시비500백만원

(단위 : 백만원)

총사업비	기 확보액	2015년 소요액	비 고
500	-	500	

## ☐ 추진계획

- 용역 발주 협의 및 발주 방식 결정(2015. 2.)
- 용역 발주(2015. 3.)
- 전문가 자문단 구성 및 운영(2015. 4.)

## ☐ 기대효과

- 우리시가 보유하고 있는 인천공항 등 항공산업 육성에 바탕이 되는 경쟁력 우위 요소를 체계적이고 효과적으로 활용하여 우리시 도시경쟁력 강화 방안 제시

# 중소기업 공동물류 지원사업

【항만공 항정 책과】

❖ 인천지역 기업들의 물류체계 개선을 통한 기업경쟁력 제고 및 지역경제 활성화 도모

## □ 사업개요

구 분	도화지구 중소기업 공동물류 지원사업	국제물류주선업 공동물류 지원사업
소 재 지	남구 도화동 832 ~ 838번지일원 (면적 : 10,000㎡ 예정)	연수구 송도동 아암물류 2단지 일원 (면적 : 9,917㎡ 예정)
규 모	3층 19,840㎡	2층 12,569㎡
사업기간	2014년 ~ 2017년	2015년 ~ 2018년
추정사업비	31,760백만원 (국비 8,630, 시비 8,630, 민자 14,500)	14,332백만원 (국비 7,166, 시비 7,166)
	- 컨설팅 260 - 토지 확보 14,500 - 실시설계 400 - 건축 및 운영비 16,600	- 컨설팅 150 - 설계, 건축, 운영 14,282

## □ 소요예산

(단위 : 백만원)

총사업비	기 확보액	2015년 소요액	비 고
46,092	260	550	도화구역 설계비 400 국제물류주선업 컨설팅 150

## ☐ **그간 추진실적**

### ○ 도화지구 중소기업 공동물류 지원사업

- 공모 및 선정 (2013. 7. 18.)
- 컨설팅 계약 체결 (2014. 3. 27.)
- 컨설팅 착수보고회 개최 (2014. 5. 2.)
- 컨설팅 중간보고회 개최 (2014. 9. 4.)

### ○ 국제물류주선업 공동물류 지원사업

- 공모 및 선정 (2014. 5. 9.)

## ☐ **향후 추진계획**

### ○ 도화지구 중소기업 공동물류 지원사업

- 컨설팅 시행 (2014년 4월 ~ 12월)
- 실시설계용역 (2015년 2월 ~ 6월 )
- 공동물류센터 신축 및 참여업체 유치 (2017년 1월 ~ 12월)
- 공동물류센터 활성화 및 공동물류 이행범위 확대 (2018년 1월 ~ )

### ○ 국제물류주선업 공동물류 지원사업

- 컨설팅 시행 (2015년 2월 ~ 10월)
- 실시설계용역 (2016년 상반기)
- 공동물류센터 신축 및 참여업체 유치(2016년 하반기)
- 공동물류센터 활성화 및 공동물류 이행범위 확대 (2017년 1월 ~ )

## ☐ **기대효과**

- 개별 중소기업의 재고관리, 입출고 및 납품 공동화를 통한 물류비 절감
- 물류산업 활성화로 중소기업 경쟁력 강화

## □ 위치도

### ○ 도화지구 중소기업 공동물류센터



### ○ 국제물류 주산업 공동물류센터

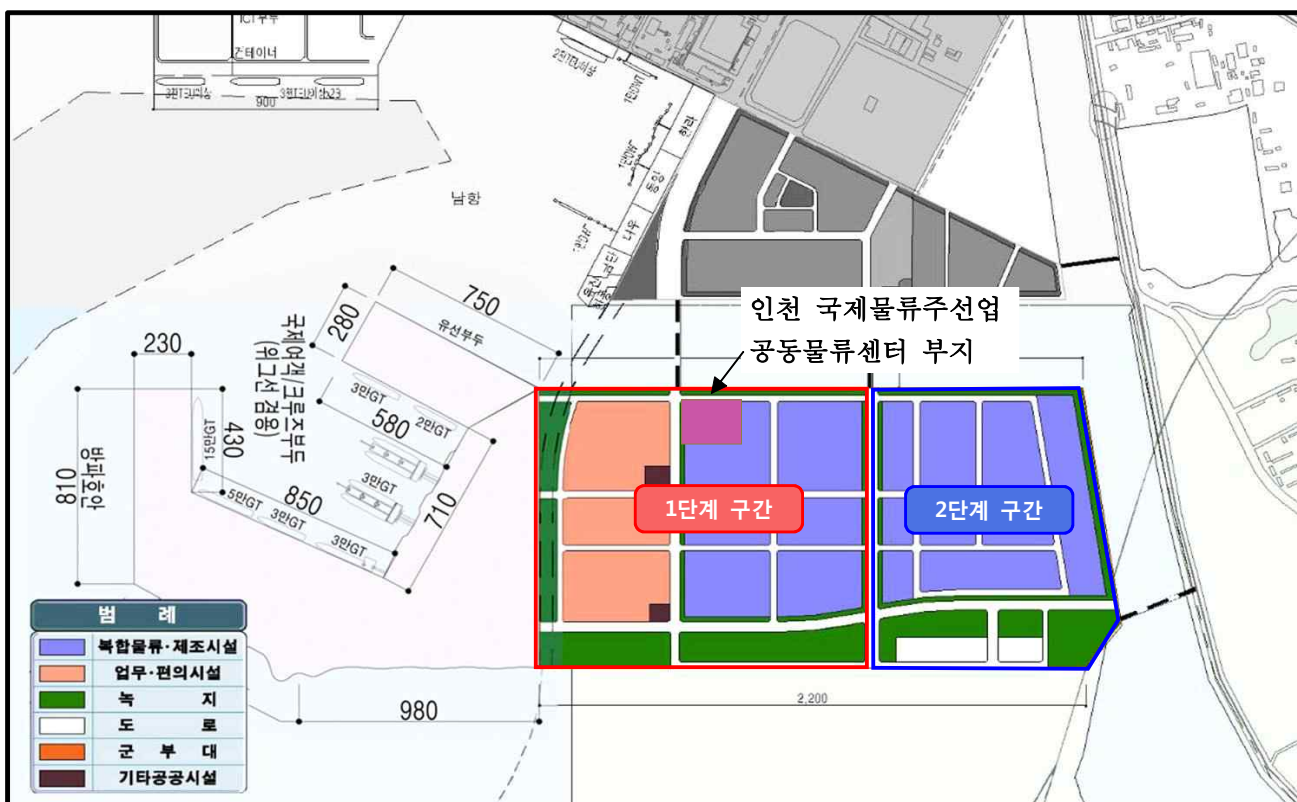

# 사업용 화물자동차 유가보조금 지원

【항만공항정책과】

❖ 에너지 세제 개편 → 경유·LPG 가격을 단계적 인상 → 유류비 부담 완화 지원

## ☐ 사업개요

- 사업기간 : 2001년 ~ 현재
- 추진근거
  - 화물자동차운수사업법 제43조 및 동법 시행규칙 제43조(재정지원)
  - 화물자동차 유가보조금 관리 규정(국토해양부 고시 제2012-330호)
- 지원대상 : 화물자동차운수사업법에 의거 허가를 받은 사업용 차량
- 사 업 비 : 107,200백만원(재원 : 자동차 주행에 대한 자동차세)

## ☐ 지급기준

- 지급기준 : 지급한도액내 유류사용량에 대한 지급단가 적용
- 지급단가 : 경유 345.54원/ℓ, LPG 197.97원/ℓ('12.1.1일 이후)
- 지 급 액 : 실 유류사용량 × ℓ 당 유가보조금 지급단가
  - 톤급별 월 지급한도량(1톤이하 236,004원 ~ 12톤초과 1,488,586원)

## ☐ 소요예산

(단위 : 백만원)

총사업비	기 확보액	2015년 소요액	비 고
107,200	-	107,200	

## ☐ 추진계획

- 유가보조금 매월 지급
  - 유류구매카드 : 주유시 先할인 후 관할청에서 카드사에 지급
  - 수기신청 : 거래내역서 첨부 관할관청에 제출, 심사 후 수급자에게 지급
- 유가보조금 부정수급 근절을 위한 지속적인 점검과 행정처분 병행 추진



# 해양산업육성 종합발전계획 수립 연구 용역

【해양도서정책과】

- ❖ 항만, 물류 등 기존 산업의 경쟁력 향상과 해양플랜트, 해양레저 등 향후 신성장동력 산업육성을 위한 종합전략 마련이 절실

## ☐ 사업개요

- 사업기간 : 2015. 3. 1. ~ 8. 31.
- 총사업비 : 200백만원
- 사업내용
  - 해양산업 글로벌 트렌드 및 현황분석
  - 인천시 해양산업 현황분석 및 차별화 방안 도출
  - 인천시 해양산업 중점투자분야 발굴 및 기본방향 설정
  - 인천시 해양산업 발전을 위한 해양경제특구 발전모델 구축
  - 해양경제특구 발전을 위한 지원정책 발굴 및 지원방안 정립

## ☐ 소요예산

- 신규사업
  - '15년 소요액 : 200백만원(시비)

(단위 : 백만원)

총사업비	기 확보액	2015년 소요액	비 고
200	-	200	-

## ☐ 추진계획

- 용역발주 의뢰('15. 2.), 착수('15. 3.), 준공('15. 8.)

## ☐ 기대효과

- 새로운 해양산업 발전에 대한 우리시의 차별화 전략 도출 및 지원정책 수립
- 해양경제특구 지정의 경쟁력 있는 대응방안 도출

# 송도갯벌 습지보호지역 제2차 보전계획 수립 용역

【해양도서정책과】

- ❖ 「습지보전법」에 따른 송도갯벌 습지보호지역에 대한 2차 보전계획 마련으로 중앙부처 사업예산 요구 근거 확보
- ❖ '14년 7월 송도갯벌이 란사르습지로 지정되면서 관리여건 변화와 해양환경 및 생태계 상태를 반영한 보전계획 수립

## □ 사업개요

- 사업기간 : 2015. 3. ~ 2015. 10.
- 총사업비 : 85백만원
- 사업내용
  - 송도갯벌 습지보호지역 현황 및 관리여건 분석
  - 1차 보전계획 분석 및 이행 평가 실시
  - 란사르습지로 지정 등 관리여건 변화를 반영한 2차 송도갯벌 보전계획 마련

## □ 소요예산

- 신규사업
  - '15년 소요액 : 85백만원(시비)

(단위 : 백만원)

총사업비	기 확보액	2015년 소요액	비 고
85	-	85	

## □ 추진계획

- 「송도갯벌 습지보호지역 제2차 보전계획」 용역 착수 : '15. 3.
- 「송도갯벌 습지보호지역 제2차 보전계획」 용역 완료 : '15. 10.

## □ 기대효과

- 저어새의 서식지인 송도갯벌 습지보호지역의 체계적인 관리로 지속가능한 이용 및 지역경제 활성화

# UNDP/GEF YSLME 사무국 운영

【해양도서정책과】

- ❖ 유엔기구인 UNDP/GEF YSLME\*사무국 유치에 따른 기후변화 대응 및 글로벌 해양환경보전 활동에 주도적인 역할 수행

\* UNDP(국제연합개발계획), GEF(지구환경금융), YSLME(황해광역해양생태계)

## ☐ 사업개요

- 사업기간 : 2014년 1월 ~ 12월
- 총사업비 : 80백만원 (시비80)
- 사업내용
  - 목적 : 한·중·북과 UNDP의 공동협력하에 자원남획, 과도한 연안개발 등으로 훼손된 황해 환경의 지속가능한 이용 및 관리 도모
  - 인원 : 총 6명(UNDP 직원)

## ☐ 소요예산

- 신규사업
  - '15년 소요액 : 80백만원(시비)

(단위 : 백만원)

총사업비	기 확보액	2015년 소요액	비 고
80	-	80	임대료 및 관리비 : 60 행정사무장비 지원 : 20

## ☐ 추진계획

- YSLME 사무국 사무공간 조성 : '14년 10월
- YSLME 사무국 입소 및 개소 : '14년 12월

## ☐ 기대효과

- MICE 활성화 및 연간 60억원 이상의 생산과 고용유발 효과
- 한국정부의 황해관련 사업의 인천시 우선 추진 기대

# 갯벌생태계 복원사업

【해양도서정책과】

- ❖ 세계적 멸종위기종인 저어새 등이 서식하는 강화갯벌의 생태계 복원
- ❖ 갯벌 물질 복원을 통한 어항기능 유지 및 강화 갯벌 보호

## □ 사업개요

- 사업기간 : 2014년 ~ 2016년
- 사업내용
  - 위 치 : 강화군 길상면 선두리 ~ 동검도
  - 규 모 : 해수유통시설 1식(연륙도로 확장, 교량시설,수로준설 등)
- 총사업비 : 5,000백만원 (국비3,500, 지방비1,500)
- 사업주체 : 강화군수

## □ 소요예산

- 계속사업('14년~'16년)
    - '15년 소요액 : 2,283백만원(국비1,283, 시비500, 군비500)
- (단위 : 백만원)

총사업비	기 확보액	2015년 소요액	비 고
5,000	1,050(국비)	2,283	'14년 지방비 부담분 '15년 예산에 추가 반영

## □ 추진계획

- 기본 및 실시설계 : '14년 7월
- 실시계획 및 공유수면 점·사용 협의 : '15년 6월
- 공사 시행 및 준공 : '15년 7월 ~ '16년 12월

## □ 기대효과

- 갯벌복원 사업을 실시하여 국토의 기능 및 건강성 회복 추진
- 갯벌복원사업을 통해 일자리 창출 및 지역경제 활성화 도모

# 연안정비사업

【항만공항시설과】

- ❖ 해일, 파랑, 해수 또는 지반의 침식 등으로부터 연안을 보호 하고 훼손된 연안을 정비하는 사업으로서 「연안정비기본계획」에 따라 시행하는 사업

## ☐ 사업개요

- 사업기간 : 2015. 3월 ~ 12월
- 위 치 : 웅진군 자월면 자월리 장골해수욕장
- 사 업 비 : 600백만원(국비 420, 시비 90, 군비 90)
- 사업규모 : 양빈 50,000m<sup>3</sup>
- 시 행 자 : 웅진군수

## ☐ 소요예산

- 신규사업
  - '15년 소요액 : 510백만원(국비 420백만원, 시비 90백만원)  
(단위 : 백만원)

총사업비	기 확보액	2015년 소요액	비 고
510		510	

## ☐ 추진계획

- 2015. 3. : 보조금 교부결정 및 자금교부
- 2015. 5. : 실시설계완료 및 착공
- 2015. 12. : 사업완료

## ☐ 기대효과

- 연안보전 및 쾌적한 연안환경 조성으로 시민이용 편의 제공

# 화수부두 주변 정비

【항만공항시설과】

- ❖ 주민참여와 협력을 통한 맞춤형 개발을 통한 행정신뢰도 제고
- ❖ 부족한 기반시설 확충으로 어항기능 복원 수산관광거점 부상

## ☐ 사업개요

- 사업기간 : 2015. 1월 ~ 12월
- 위 치 : 동구 화수동 7-66번지 일원
- 사업내용 : 기반시설(도로, 주차장, 광장), 주민공동이용시설
- 사 업 비 : 3,980백만원(국비 50%, 시비 25%, 구비 25%)
  - 시비부담(995백만원), 1차년도 : 173백만원, 2차년도 : 822백만원

## ☐ 소요예산

- 신규사업
  - '15년 소요액 : 519백만원(국비 346, 시비 173백만원)

(단위 : 백만원)

총사업비	기 확보액	2015년 소요액	비 고
519		519	

## ☐ 추진계획

- 2015. 1월 : 실시설계 용역 발주
- 2015. 6월 : 실시설계 용역 완료
- 2015. 7월 : 토지 및 지장물 보상 등

## ☐ 기대효과

- 화수부두 주변 낙후된 원도심에 대해서 도심재생사업을 통한 환경개선으로 수산관광 명소 부상

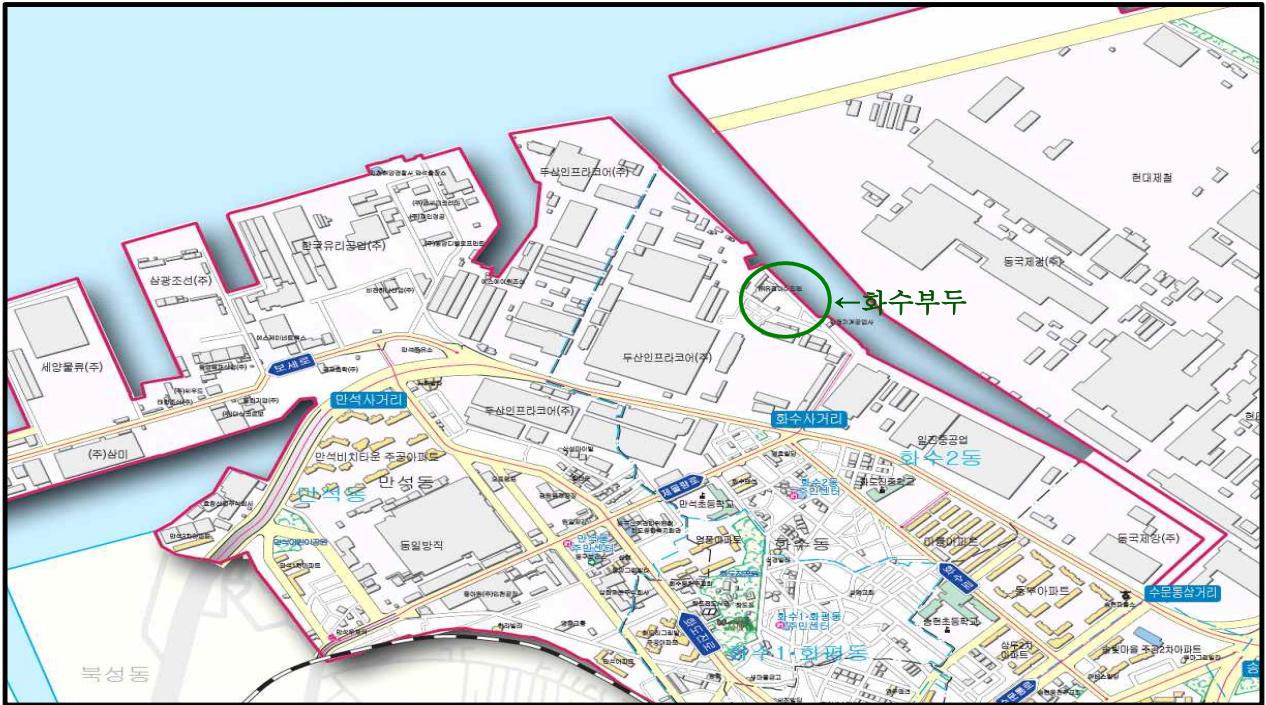
☐ 위치도

## ☐ 사업계획도



# 인공어초시설 사업

【수 산 과】

- ❖ 바다 속에 어·패·조류가 산란 및 서식할 수 있는 인공어초를 인위적으로 시설하여 수산생물자원 육성·보호

## ☐ 사업개요

- 사업기간 : 2015. 1월 ~ 12월
- 사업비 : 1,757.5백만원(광특국비1,402 시비355.5)
- 사업량 : 100ha/4개소에 4종의 어초
- 사업지역 : 인천광역시 관내 해역

## ☐ 소요예산

- 연례반복사업('15. 1 ~ '15. 12)
    - '15년 소요액 : 1,757.5백만원(국비1,402백만원, 시비355.5백만원)
- (단위 : 백만원)

총사업비	기 확보액	2015년 소요액	비 고
3,510	1,752.5	1,757.5	-

## ☐ 추진계획

- 2015. 1월 : 사업계획 수립 및 어초협의회 개최(시설해역 및 어초종류 결정)
- 2015. 2월 : 설계, 계약심사 및 일상감사 이행
- 2015. 3월 : 계약의뢰(입찰공고,계약 등) 및 착공
- 2015. 4~6월 : 인공어초 제작
- 2015. 7~9월 : 해상 운반 및 투하

## ☐ 기대효과

- 어류·패조류의 산란 및 서식지 조성으로 수산자원 증대



# 종묘방류 효과조사

【수 산 과】

- ❖ 수산종묘방류에 대한 효과조사 실시로 종묘방류 효율성 제고
- ❖ 자원조성사업에 대한 과학적인 추진 및 정책자료 제공

## ☐ 사업개요

- 사업기간 : 2015. 3. ~ 2015. 12.
- 사 업 비 : 150백만원(광특국비120, 시비30)
- 대상품종 : 점농어, 민어, 해삼
- 대행기관 : 한국수산자원관리공단
  - ※ 위탁근거 : 수산자원관리법 제55조의2, 수산종묘매입방류사업집행지침(해양수산부)
- 사업내용
  - 점농어 : 유전자 마커개발, 유전학적 재포획조사(흔획률), 통계조사
  - 민 어 : 유전자 마커개발, 유전학적 재포획조사(흔획률), 통계조사
  - 해 삼 : 유전학적 재포획조사(흔획률), 통계조사

## ☐ 소요예산

- 계속사업('07 ~ '15)
    - '15년 소요액 : 150백만원(국비120백만원, 시비30백만원)
- (단위 : 백만원)

총사업비	기 확보액	2015년 소요액	비 고
1,285	1,135	150	-

## ☐ 향후 추진계획

- 2015년 3월 : 위탁시행 협약체결 및 대행사업비 지급
- 2015년 9월 : 중간보고회 개최(한국수산자원관리공단)
- 2016년 2월 : 최종보고회 개최(한국수산자원관리공단)
- 2016년 3월 : 보고서 제출(한국수산자원관리공단→ 인천시)

## ☐ 기대효과

- 조사결과를 토대로 우리시에 적합한 고부가가치 종묘방류 실시

# 유용수산자원 생산 방류

【수산자원연구소】

- ❖ 지역에 적합한 방류품종 개발을 통해 다양한 품종 생산 방류
- ❖ 연안환경에 적합한 종묘생산 기술 확보 및 보급
- ❖ 다양한 고부가가치 품종의 어획으로 어업인 소득증대 도모

## ☐ 사업개요

- 추진기간 : 2015. 1월 ~ 12월
- 사업량 : 어류·갑각류·패류 등 종묘 190만미 생산 및 방류
- 사업내용
  - 민어 친어관리, 수정란 생산 및 종묘생산·방류
  - 해삼·꽃게·동죽 종묘생산 및 방류

## ☐ 소요예산

- 계속사업(2003년 ~ 계속)
- '15년 소요액 : 354백만원(시비)

(단위 : 백만원)

총사업비	기 확보액	2015년 소요액	비 고
354		354	

## ☐ 추진계획

- 민어 종묘생산 및 방류(10만미) : 2015. 9. ~ 2015. 4.
- 해삼 종묘생산 및 방류(40만미) : 2015. 5. ~ 2014. 11.
- 꽃게 종묘생산 및 방류(100만미) : 2015. 6. ~ 2014. 9.
- 동죽 종묘생산 및 방류(40만미) : 2015. 4. ~ 2014. 10.

## ☐ 기대효과

- 연안환경에 적합한 고부가가치 수산종묘 생산·방류를 통해 수산자원증강 및 어업인 소득증대 도모

# 공유재산 처분·취득

【수산자원연구소】

- ❖ 우리 연구소와 사인이 서로 상대방의 토지를 점유, 사용하여 교환을 추진하였으나 관련법령에 의거 토지교환이 불가함에 따라,
- ❖ 공유재산 용도폐지(행정재산⇒일반재산)후 상호 취득·처분 등의 협의를 통하여 효율적인 토지 사용·관리 등 공유재산 관리에 만전을 기하고자 함.

## □ 사업개요

○ 사업기간 : 2015. 1월 ~ 2015. 10월

○ 총사업비 : 687백만원(시비)

○ 사업내용

- 토지매입비 : 680백만원
- 감정수수료 및 등기료 : 7백만원

○ 처분·취득 대상 토지 현황

- 매각(처분) 대상 행정재산 (단위 : m<sup>2</sup>, 원)

구분	지 번	지 목	지 적	처분 면적	탁상감정 평가액(m <sup>2</sup> )	예상가액	비 고
토지	영흥면외리 248-12	양어장	2,786	2,786	77,000	214,522,000	

- 취득 대상 사유 재산 (단위 : m<sup>2</sup>, 원)

구분	지 번	지 목	지 적	취득 면적	탁상감정 평가액(m <sup>2</sup> )	예상가액	비 고
토지	영흥면 외리 248-10	유지	2,126	2,126	244,077	518,907,700	한국감정원 인천지사 탁상감정가 (687백만원) -수수료 포함액-
	영흥면 외리 248-11	유지	660	660	244,077	161,090,820	
	계		2,786	2,786	244,077	679,998,520	

## ☐ 추진실적

- 토지교환 협의 문서발송 및 재촉구 [(주)동우 ⇒ 연구소] : 2009년 2014년
- 2014년도 본예산 편성 시 토지매입비 예산요구(미반영) : 2013. 10.
- 수산자원연구소 공유재산 매각 및 취득계획 수립 : 2014. 05. 14.
- 조례규칙심의회 원안 가결(매각 및 취득) : 2014. 06. 18.
- 2015년도 본예산 편성 시 토지매입비 예산요구 : 2014. 08. 28.

## ☐ 소요예산

- 신규사업('15. 1. ~ '15. 10.)
  - '15년 소요액 : 687백만원(시비687백만원)

(단위 : 백만원)

총사업비	기확보액	2015년 소요액	비 고
687		687	

## ☐ 추진계획

- 2015년도 예산편성 - 토지매입비 등 : 2014년 11월
- 토지 매매(매각·취득) 계약 및 등기 등 : 2015년 1 ~ 10월

## ☐ 기대효과

- 공유재산 처분 및 매각으로 현 연구소에서 점유·사용하고 있는 사인 토지에 주차장 조성으로 해양수산 체험 방문객(어린이 등)의 안전사고 예방 및 토지의 효율적인 관리

# 

