

第219回 臨時會
建設交通委員會

主要豫算事業 推進狀況

綜合建設本部

보고순서

I 일반 현황

1. 기구 및 인력현황

2. 예산현황

II 주요예산사업 현황

1. 총 괄

2. 2014년 추진상황

3. 2015년 추진계획

III 2014 주요사업 추진상황

- ☐ 공공시설 건립을 위한 보상추진
- ☐ 용암사거리 지하차도 건설공사
- ☐ 인천서구~김포신도시간 도로개설
- ☐ 북항고가차도 건설공사
- ☐ 삼동암천 수해상습지 개선사업
- ☐ 선행천 수해상습지 개선사업
- ☐ 남동유수지 친수공간 조성사업
- ☐ 만수2처리분구 차집관로 설치공사
- ☐ 토지구획정리사업

- ☐ 오류지구 토지구획정리사업
- ☐ 마전지구 토지구획정리사업
- ☐ 불로지구 토지구획정리사업
- ☐ 인천국제 빙상경기장 건립공사
- ☐ 제1시립 노인치매 요양병원 리모델링공사
- ☐ 문학경기장 지붕막 보강공사 등 개보수사업
- ☐ 장애인 체육관 건립공사
- ☐ 근로자 종합복지관 건립공사
- ☐ 인천 점자도서관 건립공사
- ☐ 주요 간선도로 유지관리
- ☐ 시설물(교량·터널) 보수보강
- ☐ 시설물 안전점검 및 정밀안전진단

IV 2015 주요사업 추진계획

- ☐ 과년도 미불용지 보상
- ☐ 강화 해안순환도로(2공구) 도로개설공사
- ☐ 용암사거리 지하차도 건설공사
- ☐ 인천서구~김포신도시간 도로개설
- ☐ 검단산업단지~검단우회도로간 도로확장공사
- ☐ 검단산업단지~검단IC간 도로개설
- ☐ 봉수대길 왕길사거리 지하차도 건설
- ☐ 부평동~장고개간 도로개설공사3차(1공구)
- ☐ 서부간선수로 도로개설공사
- ☐ 삼동암천 수해상습지 개선사업
- ☐ 선행천 수해상습지 개선사업
- ☐ 남동유수지 친수공간 조성사업
- ☐ 고향의 강(계산천) 선도사업
- ☐ 장수천 자연형하천 조성사업(2단계)
- ☐ 동락천 수해상습지 개선사업
- ☐ 오류지구 토지구획정리사업
- ☐ 불로지구 토지구획정리사업
- ☐ 인천 가족공원 조성(2단계)사업
- ☐ 주요 간선도로 유지관리
- ☐ 시설물(교량·터널) 보수보강
- ☐ 시설물 안전점검 및 정밀안전진단

I . 일 반 현 황

1 기구 및 인력

□ 기 구 : 4부 17팀

□ 인 력 : 정원 196명 / 현원 183명

(2014. 9. 22현재)

구 분	계	일 반 직								공무직	청원경찰
		소계	3급	4급	5급	6급	7급	8급	9급		
합 계	196/183	155/143	1/1	4/3	17/16	43/42	77/64	13/17	-	37/36	4/4
총무부	40/34	36/30	1/1	1/1	4/4	6/6	19/11	5/7	-	-	4/4
토목부	23/26	23/26	-	1/0	4/4	10/10	7/10	1/2	-	-	-
건축부	28/25	28/25	-	1/1	5/4	7/8	13/10	2/2	-	-	-
도로관리부	105/98	68/62	-	1/1	4/4	20/18	38/33	5/6	-	37/36	-

※ 별도정원(21) : 파견(13), 휴직(5), 공로연수(2), 장기교육(1)

2 예산현황

□ 총 괄

(단위 : 백만원)

총 계	일반회계	특별회계	재 배 정 예 산				
			소 계	도로개설	하수·하천	공공건축물	도로유지관리
252,547	35,051	38,050	179,446	91,788	17,620	58,316	11,722

○ 일반회계

(단위 : 백만원)

계	도로개설 및 지장물처리	토지보상 효율화	도로시설물 정비	교량유지 보수	본부관리 운영	행정운영 경비
35,051	92	369	14,842	7,900	349	11,499

○ 토지구획정리사업 특별회계

(단위 : 백만원)

계	오류지구	미전지구	불로지구
38,050	33,241	4,015	794

○ 재배정 예산

(단위 : 백만원)

계	도로개설	하수·하천	공공건축물	도로유지관리
179,446	91,788	17,620	58,316	11,722

Ⅱ. 주요예산사업 현황

주요예산사업 현황

1. 총괄

(단위 : 백만원)

연도별 사업비	합계 (A+B)		투자사업(A)						용역사업(B)	
			1~5억		6~10억		10억이상		3천만원이상	
	건	금액	건	금액	건	금액	건	금액	건	금액
2014년도	52	238,646	13	3,440	6	4,870	32	228,648	1	1,688
2015년도	32	672,393	3	1,134	1	800	27	668,401	1	2,058
증(△)감	△20	433,747	△10	△2,306	△5	△4,070	△5	439,753	-	370

2. 2014년 추진상황

(단위 : 백만원)

사업명	총사업비	예산액	집행액	잔액	비고
합계 (총 52건)	1,311,872	238,646	115,943	122,703	
투자사업(소계)	1,310,184	236,958	115,491	121,467	
공공시설 건립을 위한 보상추진	(28,419)	(28,419)	(16,200)	(12,219)	개별사업비에 포함
매소홀로(호구포로~남동경기장)도로개설	59,618	20,644	14,879	5,765	보상잔액 41억
도림동 논고개길 도로확장공사	18,612	363	-	363	(보상중)
대3-61호선(국지도84호선연결구간) 도로개설	940	940	412	528	
검단우회도로~오류지구간 도로개설공사 (감리비 본부자체예산 90백만원 포함)	70,027	8,247	6,794	1,453	
북항고가차도 건설공사	23,400	13,453	7,699	5,754	
용종사거리 지하차도 건설공사	26,007	8,296	7,614	682	
인천서구~김포신도시간 도로개설	65,753	9,903	1,964	7,939	

(단위 : 백만원)

사 업 명	총사업비	예산액	집행액	잔액	비고
옹암사거리 지하차도 건설공사	44,310	10,221	5,775	4,446	
삼동암천 수해상습지 개선사업	47,648	4,670	3,482	1,188	
선행천 수해상습지 개선사업	28,879	4,129	2,110	2,019	
남동유수지 친수공간 조성사업	24,000	2,132	67	2,065	
만수2처리분구 차집관로 설치공사	2,545	2,400	473	1,927	
오류지구 토지구획정리사업	135,683	32,636	2,261	30,375	
마전지구 토지구획정리사업	89,141	18,823	486	18,337	
불로지구 토지구획정리사업	56,282	3,162	255	2,907	
인천국제 빙상경기장 건립공사	33,341	20,563	15,414	5,149	
제1시립 노인치매 요양병원 리모델링 공사	1,400	1,400	21	1,379	
문학경기장 지붕막 보강공사 등 개보수사업	5,139	5,139	2,909	2,230	
무형문화재 전수교육관 건립공사	20,940	7,785	7,019	766	
계양경기장 내 실내.외 테니스장 건립공사	1,999	833	817	16	
도원 체육관 개.보수	1,509	1,509	1,421	88	
아동복지관 신설 리모델링 공사	326	326	320	6	
가좌.승기 하수처리장 악취시설 개선사업	22,900	2,020	212	1,808	
주요 간선도로 유지관리	13,800	13,800	13,599	201	재배정 800 포함
AG 도로종목경기 노면정비	7,795	7,795	7,236	559	
드림파크로 유지보수공사	1,667	1,667	299	1,368	
송도 해안도로 유지관리	1,460	1,460	614	846	재배정 500 포함
시설물(교량.터널)보수보강	6,211	6,211	1,901	4,310	
강화해안순환도로(2공구) 도로개설공사	42,600	6,282	3,440	2,842	
황청~인화간 해안순환도로개설	49,480	274	-	274	

(단위 : 백만원)

사 업 명	총사업비	예산액	집행액	잔액	비고
국지도84호선(길상~선원) 도로개설공사	74,715	490	60	430	국비직접 집행
송현동 누리아파트 앞 도로 확장공사	29,800	53	-	53	
가좌동 염곡길 도로확장공사	10,000	32	-	32	
신흥동 삼익아파트~동국제강간 도로 개설공사(승인지하차도)	509	509	-	509	
소래로 및 소래대교 확장	25,500	3,072	-	3,072	
초지대교~인천간 도로개설공사 사후환경조사용역	325	325	-	325	
서림학교 뒤편 도로구조개선사업	69	69	65	4	
서부간선수로 도로개설공사 실시설계용역	23,265	302	-	302	
부평동~장고개간 도로개설공사(3차) 1공구	35,040	6,219	3,071	3,148	
부평동~장고개간 도로개설공사(3차) 2공구	39,900	-	-	-	1공구에 포함
대한항공유류고~봉수대길간 도로개설공사	31,600	67	-	67	
봉수대길 왕길사거리 지하차도 건설공사	27,034	560	-	560	
검단산업단지~검단IC간 도로개설공사	41,096	783	-	783	
검단산업단지~검단우회도로간 도로확장공사	43,245	774	212	562	
고향의 강(계산천) 선도사업	13,805	1,705	716	989	
장수천 자연형하천 조성사업(2단계)	18,951	1,784	1,336	448	
동락천 수해상습지 개선사업	14,900	800	144	656	
장애인 체육관 건립공사	19,427	740	209	531	
근로자 종합복지관 건립공사	19,091	1,521	173	1,348	
인천 점자도서관 건립공사	1,500	70	12	58	
용역사업(소계)	1,688	1,688	452	1,236	
시설물 안전점검 및 정밀안전진단	1,688	1,688	452	1,236	

3. 2015년 추진계획

(단위 : 백만원)

사 업 명	총 사업비	기투자	2014 소요액	2015 이후	비고
합 계(32건)	1,084,354	332,563	79,398	672,393	
투자사업(소계)	1,082,296	332,563	79,398	670,335	
과년도 미불용지 보상	1,000	-	200	800	
강화해안순환도로(2공구) 도로개설공사	42,600	491	6,282	35,827	
도림동 논고개길 도로확장공사	18,612	8,985	363	9,264	(보상중)
능해로~학익지구간 도로개설 부대공사	300	-	-	300	
인천서구~김포신도시간 도로개설	65,753	37,400	6,600	21,753	
옹암사거리 지하차도 설치공사	44,310	13,115	-	31,195	
부평동~장고개간 도로개설공사 3차(1공구)	35,040	24,900	700	9,440	
봉수대길 왕길사거리 지하차도 건설	27,034	590	500	25,944	
검단산업단지~검단IC간 도로개설공사	41,096	559	500	40,037	
검단산업단지~검단우회도로간 도로확장공사	43,245	549	500	42,196	
서부간선수로 도로개설공사	37,561	799	-	5,632	
삼동암천 수해상습지 개선사업	47,648	29,270	4,670	13,708	
선행천 수해상습지 개선사업	28,879	17,043	4,129	7,707	
남동유수지 친수공간 조성사업	24,000	1,973	2,132	19,895	
고향의 강(계산천) 선도사업	13,805	4,423	1,705	7,677	
장수천 자연형하천 조성사업(2단계)	18,951	1,052	1,784	16,115	
동락천 수해상습지 개선사업	14,900	-	800	14,100	

(단위 : 백만원)

사 업 명	총사업비	기투자	2014 소요액	2015 이후	비고
오류지구 토지구획정리사업	164,835	103,047	32,636	29,152	
불로지구 토지구획정리사업	59,555	53,120	3,162	3,273	
인천가족공원(2단계)사업	49,830	34,223	7,980	7,627	
주요 간선도로 유지관리	26,681	-	-	26,681	
시설물(교량·터널)보수보강	14,832	-	-	14,832	
황청~인화간 해안순환도로개설	49,480	690	274	48,516	
국지도84호선(길상~선원) 도로 개설공사	74,715	-	490	74,225	국비직접 집행
송현동 누리아파트 앞 도로 확장공사	29,800	31	53	29,716	
가좌동 염곡길 도로확장공사	10,000	3	32	9,965	
신흥동 삼익아파트~동국제강간 도로개설공사(승인지하차도)	509	-	509	-	
소래로 및 소래대교 확장	25,500	-	3,072	22,428	
초지대교~인천간 도로개설공사 (사후환경조사)	325	-	325	-	
부평동~장고개간 도로개설공사3차(2공구)	39,900	-	-	39,900	도시계획과 추진
대한항공유류고~봉수대길간 도로개설공사	31,600	300	-	31,300	
용역사업(소계)	2,058	-	-	2,058	
시설물 안전점검 및 정밀안전진단	2,058	-	-	2,058	

Ⅲ . 2014 주요사업 추진상황

공공시설 건립을 위한 보상 추진

【총무부】

- ❖ 전략적인 보상업무 추진으로 시민생활 편의를 위한 도로 및 공공시설의 원활한 건설여건 마련

□ 사업개요

- 대 상 : 12개소(도로개설 7, 공공건축 1, 하천정비 4)
- 기 간 : 연중
- 예 산 : 28,419백만원
- 추진절차 : 물건조사→ 보상계획공고 및 열람 → 감정평가 및 보상금산정
→ 손실보상협의 → 수용재결신청(중토위 재결) → 재결금 지급 또는 공탁

□ 예산집행 상황

- 보상확보예산(국비14,974, 시비13,445 백만원) 집행률 57.0%
(2014.9.22.현재 단위 : 백만원)

예산액	집행액	잔 액	비 고
28,419	16,200	12,219	

□ 추진실적

- 보상 추진현황

(2014. 9. 22현재, 단위 : 백만원)

구 분	대상사업	보 상 물 건			보 상 비		
		대상	실적	보상율(%)	대상	실적	보상율(%)
	12개소	2,614	681	26.1	28,419	16,200	57.0
도 로 개 설 공 사	7개소	291	128	44.0	19,706	9,122	46.3
공 공 건 축 물 건 립	1개소	2,242	527	23.5	3,551	3,784	106.5
하 천 정 비 공 사	4개소	81	26	32.0	5,162	3,294	63.8

※ 도로개설신규사업 : 강화해안 순환도로 보상(2014.09.30.) 감정평가 중

- 보상완료 : 2개소(선행천, 삼동암천)
- 수용재결 신청
 - 도로개설 : 3개소 38건 6,380백만원 (웅암사거리, 검단우회~오류지구간, 인천서구~김포신도시간)
 - 공공건축 : 1개소 21건 880백만원(인천가족공원 조성사업2단계)
 - 하천정비 : 1개소 1건 5백만원(계산천 고향의 강 선도사업)
- 소송 추진사항
 - 소송 9건 : 일부패소 1건, 화해권고 3건, 진행중 5건

☐ 문제점 및 대책

- 예산 부족으로 인한 보상 중단
 - 도림동 논고개길 도로확장공사, 장수천 자연형하천 조성사업(2단계)
 - 예산부족(도림동55억/장수천21억)으로 보상협의 중단
 - 부족예산 확보 즉시 조속한 보상협의 재개 추진
- 2015년도 인천가족공원조성(2단계)사업 예산확보
 - 예산부족(44억)으로 보상협의 중단 우려

옹암사거리 지하차도 건설공사

【토목부】

- ❖ 남항에서 발생하는 화물 물동량의 원활한 교통처리를 위해 주변 배후도로 기반시설 확충

□ 사업개요

- 위 치 : 연수구 옥련동 산2-12번지 주변(옹암사거리 내)
- 규 모 : L=660m, B=17.7m
- 사업기간 : 2012. 11 ~ 2015. 11
- 총사업비 : 44,310백만원(국비 13,100, 시비 31,210)
- 시 공 사 : (주)포스코건설(51%), 풍창건설(주)(49%)

□ 예산집행 상황

- 2014. 9. 22. 현재
 - 확보예산(국비 10,221백만원) 집행률 56.5%

(단위 : 백만원)

예산액	집행액	잔 액	비 고
10,221	5,775	4,446	총집행액 8,668(19.6%)

□ 추진실적

- 2012. 11. 12 : 공사착공
- 2013. 3. 7 : 교통소통대책 심의
- 2013. 12. 30 : 지장물(한전, 가스, 통신관) 이설 및 가도 설치
- 2014. 9월 현재 : 가시설 및 터파기 시행 중(공정율 15%)

□ 문제점 및 대책

- 배까페 보상지연으로 시점부 착수 지연
 - ⇒ 토지주와 지속적 협의 추진

□ 위 치 도



인천서구 ~ 김포신도시간 도로개설

【토목부】

- ❖ 인천시와 김포시를 연결하는 도로가 부족하여 신도시 개발로 교통난이 예상됨에 따라 검단지역과 김포신도시 및 강화를 연결하는 광역도로망을 구축하여 지역주민의 교통난 해소

□ 사업개요

- 위 치 : 서구 금곡동 ~ 김포시 양촌면 【광2-4호선】
- 규 모 : L = 2,300m B = 30m(6차로)
- 사업기간 : 2013. 1 ~ 2016. 4
- 총사업비 : 65,753백만원(국비 32,876 / 인천 19,971 / 김포 12,906)
- 시 공 사 : 대보건설(주)(51%), (주)유승건설(49%)

□ 예산집행 상황

- 2014. 9. 22. 현재
 - 확보예산(국비 2,052백만원, 시비 7,851백만원) 집행률 19.8%
- (단위 : 백만원)

예산액	집행액	잔 액	비 고
9,903	1,964	7,939	총집행액 28,060(56.5%)

□ 추진실적

- 2010. 12. 20 : 기본 및 실시설계용역 준공
- 2013. 1. 29 : 공사 및 책임감리용역 착수
- 2014. 9월 현재 : 도로편입용지 보상 및 구조물공 시행 중
(공정율 18%)

□ 위치도

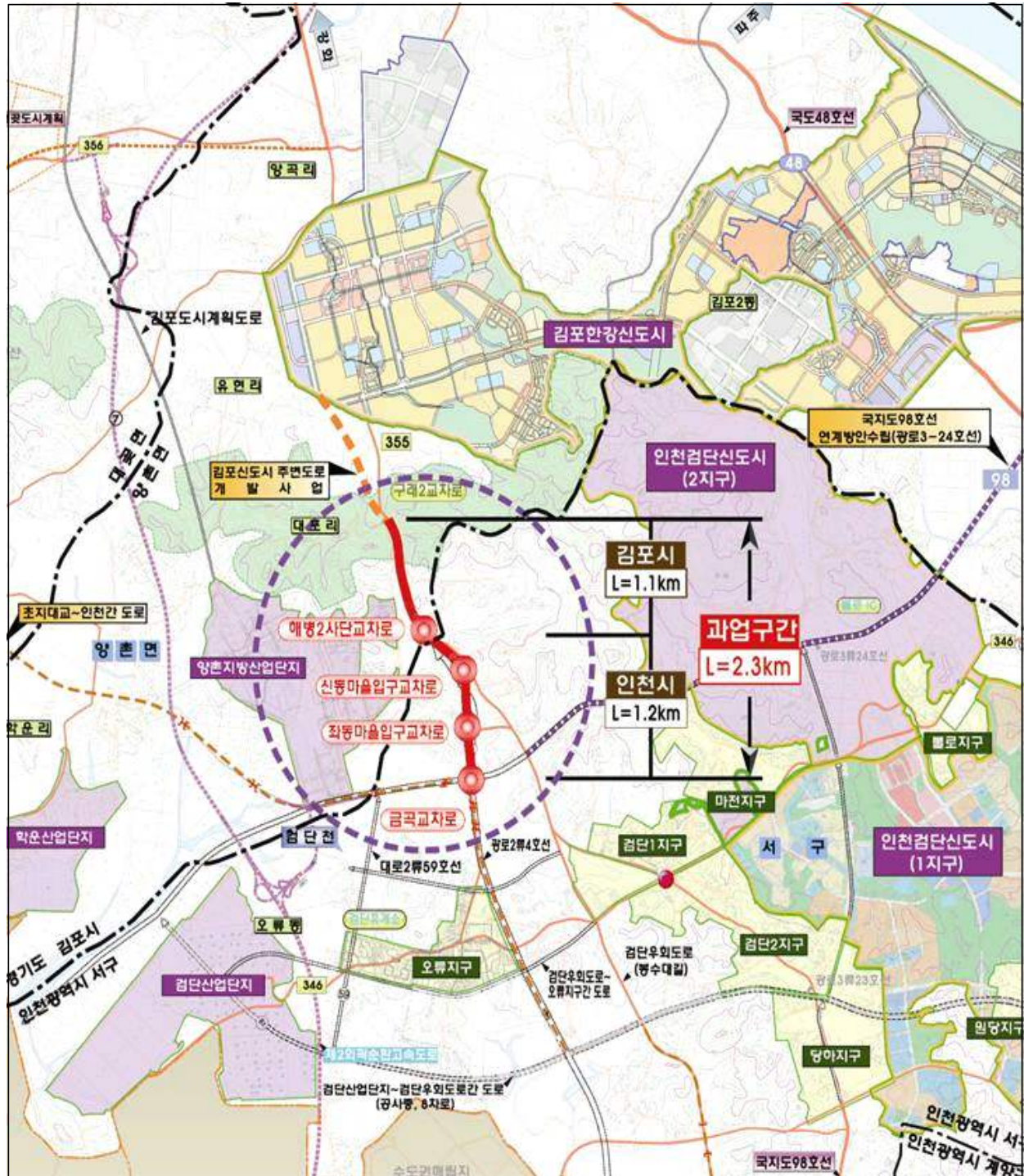

북항고가차도 건설공사

【토목부】

❖ 서인천 선착장입구 교차로를 입체화하여 교통체계를 개선하고
항만배후단지의 개발촉진으로 국내 수출입 경제활동 활성화에 기여

□ 사업개요

- 위 치 : 서구 원창동 381-2 일원 (중봉로 서인천선착장 입구) **【광24호선】**
- 규 모 : L=550m, B=24.9m(옹벽 208m, 교량 255m, 접속구간 87m)
- 사업기간 : 2010. 6 ~ 2014. 9
- 총사업비 : 23,400백만원(국비 5,400, 시비 18,000)
- 시 공 사 : (주)일류종합건설(51%), 세원건설(49%)

□ 예산집행 상황

- 2014. 9. 22. 현재
 - 확보예산(시비 13,453백만원) 집행률 57.2%
- (단위 : 백만원)

예산액	집행액	잔 액	비 고
13,453	7,699	5,754	총집행액 18,327(78.3%)

□ 추진실적

- 2010. 6. 3 : 공사 착공
- 2013. 6. 30 : 교각 및 교대 완료
- 2013. 12. 30 : PCT 거치 완료
- 2014. 9. 17 : 교량상부 개통
- 2014. 9월 현재 : 공정율 97%(교량하부 부대공 시행 중)

□ 위 치 도



삼동암천 수해상습지 개선사업

【토목부】

- ❖ 하천 통수단면 부족에 대한 개선사업을 통하여 농경지 침수 방지 및 시민의 재산권을 보호

□ 사업개요

- 위 치 : 강화군 선원면, 불은면 일원
- 규 모 : 하도정비 L=5.97km, B=55~60m
- 사업기간 : 2007. 06. 12. ~ 2015. 11. 10.
- 사 업 비 : 47,648백만원(국비28,580 / 시비 19,068)
- 시 공 사 : (주)씨엘 60%, 강산건설(주) 40%

□ 예산집행 상황

- 2014. 9. 22. 현재
 - 확보예산 4,670백만원(국비2,800, 시비1,870) 집행률 74.6%
- (단위 : 백만원)

예산액	집행액	잔 액	비 고
4,670	3,482	1,188	총집행액 16,102(33.8%)

□ 추진실적

- 2009. 12. 30. : 기본계획 및 실시설계용역 준공
- 2011. 3. 14. : 공사 착공
- 2014. 9월 현재 : 제방 및 구조물공 시행 중(공정률 55.6%)

□ 위 치 도

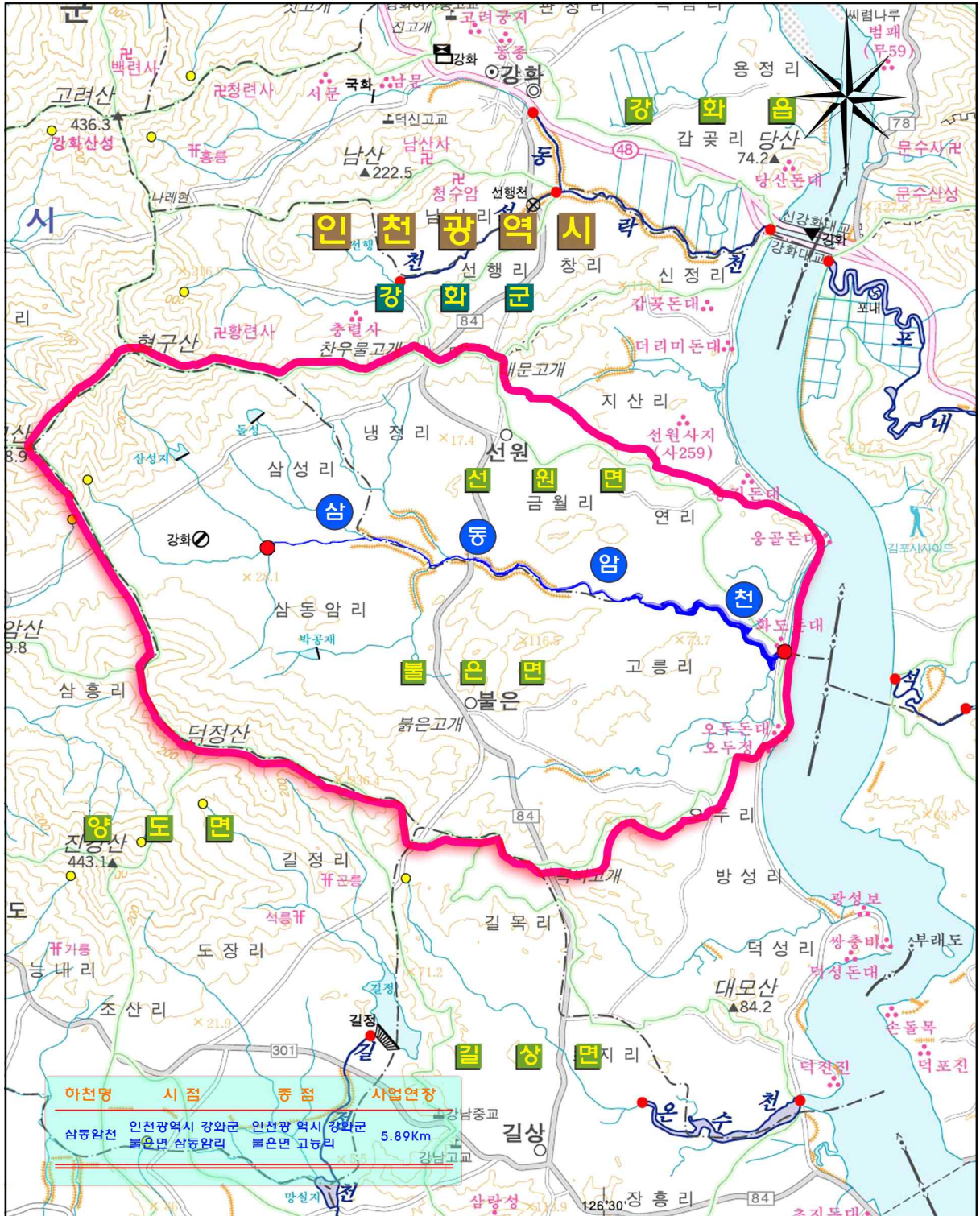

선행천 수해상습지 개선사업

【토목부】

- ❖ 하천 통수단면 부족에 대한 개선사업을 통하여 농경지 침수 방지 및 시민의 재산권을 보호

□ 사업개요

- 위 치 : 강화군 강화읍, 선원면 일원
- 규 모 : 하도정비 L=2.76km, B=30~34m
- 사업기간 : 2006. 12. 11 ~ 2015. 10. 19
- 사 업 비 : 28,879백만원(국비 17,328 / 시비 11,551)
 - 1단계('06~'12) : 12,538백만원(국비 7,523, 시비 5,015)
 - 2단계('13~'14) : 16,341백만원(국비 9,805, 시비 6,536)
- 시 공 사 : 유원종합건설(주)

□ 예산집행 상황

- 2014. 9. 22. 현재
 - 확보예산 4,129백만원(국비2,477, 시비1,652) 집행률 51.1%
- (단위 : 백만원)

예산액	집행액	잔 액	비 고
4,129	2,110	2,019	총집행액 14,096(48.8%)

□ 추진실적

- 2011. 1. 24 : 기본 및 실시설계용역 완료
- 2013. 3. 29 : 공사 착공
- 2014. 9월 현재 : 제방 및 구조물공 시행 중(공정률 41.7%)

□ 위 치 도

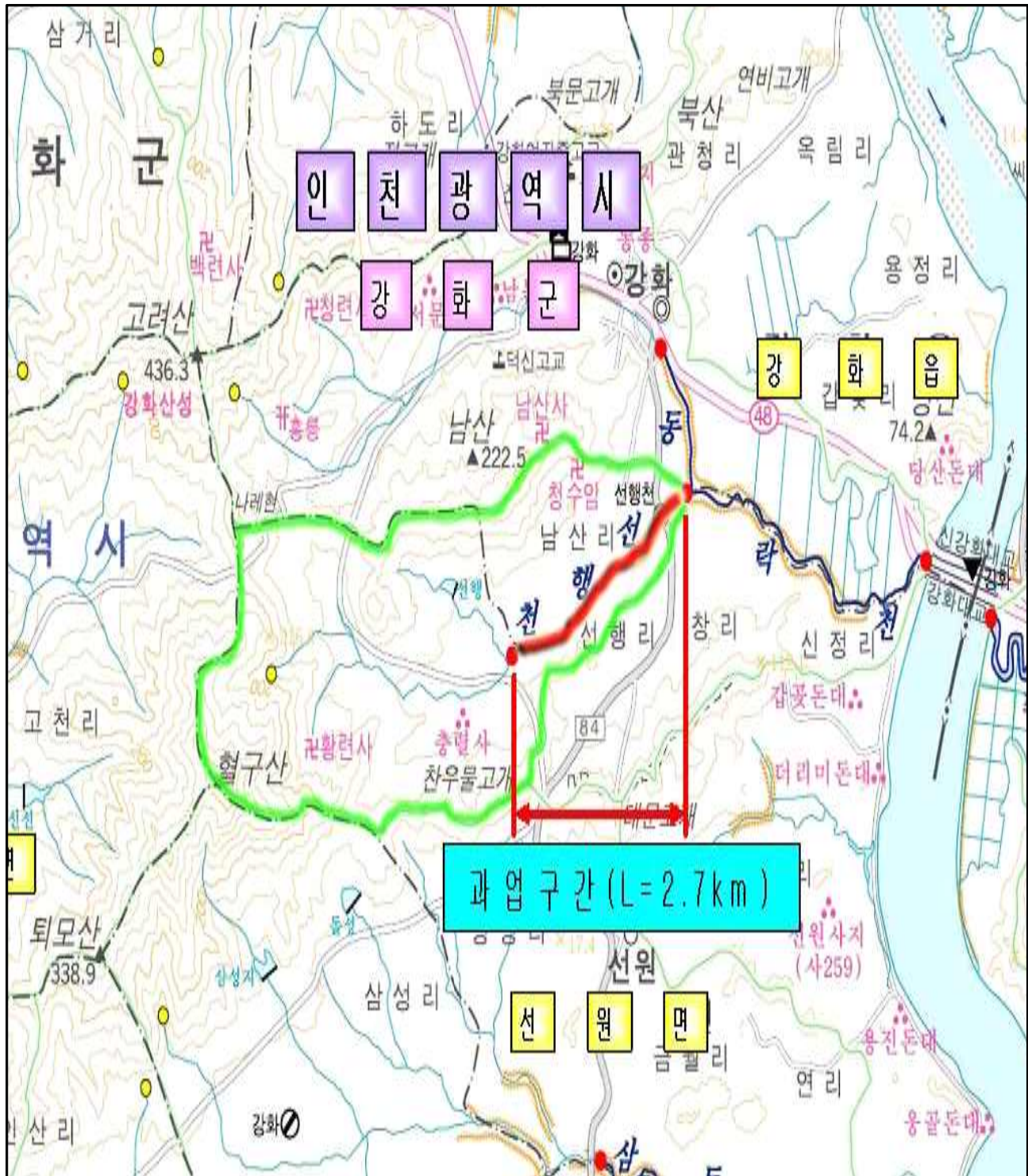

남동유수지 친수공간 조성사업

【토목부】

- ❖ 남동유수지의 방재기능을 회복하고 친수공간을 조성하여 유수지의 혐오스러운 이미지를 탈피함으로써 시민들이 이용할 수 있는 수변공간을 제공

□ 사업개요

- 위 치 : 남동구 고잔동 711번지, 714번지(남동1,2유수지)
- 규 모 : A=749,554㎡(펌프장 증설, 유수지 준설, 친수공간 조성)
 - 1유수지 : A=616,328㎡, 2유수지 : A=133,226㎡
- 사업기간 : 2009. 02. 13. ~ 2017. 06. 30.
- 사 업 비 : 24,000백만원(국비 11,550 / 시비 12,450)
- 시 공 사 : 경우종합건설(주)

□ 예산집행 상황

- 2014. 9. 22. 현재
 - 확보예산 2,132백만원(국비1,066, 시비1,066) 집행률 3.1%
- (단위 : 백만원)

예산액	집행액	잔 액	비 고
2,132	67	2,065	총집행액 1,041(4.3%)

□ 추진실적

- 2011. 6. 20 : 기본 및 실시설계용역 착수
- 2012. 7. 16 : 용역 일시중지(공정율 78%)
 - (사유) 송도국제도시 워터프런트 조성계획과 연계추진

- 2013. 4. 22 : 단계별 사업추진계획 수립
 - (1단계) 제2유수지 전체 준설 및 오수차집관로 설치
 - (2단계) 제1유수지 친수공간조성, 펌프장 증설 및 준설 등
- 2013. 12. 12 : 1단계사업 착공(제2유수지)
- 2014. 9월 현재 : 준설작업등 공사 진행중(공정율 20%)

□ 위 치 도



만수2처리분구 차집관로 설치공사

【토목부】

- ❖ 만수 하수처리장 증설 없이 만수처리분구 하수(약15,000m³)를 승기 처리장으로 이송처리
- ❖ 만수하수처리장의 만수처리구역내 서창2지구 등 대규모개발 사업지구 발생 하수 적기처리 도모

□ 사업개요

- 위 치 : 남동구 남동구청~구월동 농수산물도매시장
- 규 모 : 차집관거 L=3km(Ø400mm), 펌프장 개량 1식
- 차집관로 신설 L≒2km[1단계 공사], 개량 L≒1km[2단계 공사]
- 사업기간 : 2013. 01. ~ 2014. 12.
- 사 업 비 : 2,545백만원(시비 2,545)
- 시 공 사 : 이수건설(주)[1단계 공사], 영진종합건설(주)[2단계 공사]

□ 예산집행 상황

- 2014. 9. 22. 현재
- 확보예산 2,400백만원(시비2,400) 집행률 19.7%

(단위 : 백만원)

예산액	집행액	잔 액	비 고
2,400	473	1,927	총집행액 558(21.9%)

□ 추진실적

- 2013. 5. 2 : 기본 및 실시설계용역 착수
- 2014. 1. 27 : 1단계 공사 착공

- 2014. 4. 18 : 설계용역 준공
- 2014. 7. 4 : 2단계 공사 착공
- 2014. 9월 현재 : 관로 부설 및 펌프장 개선공사 중
(공정율 1단계 공사 99%, 2단계 공사 15%)

□ 위 치 도

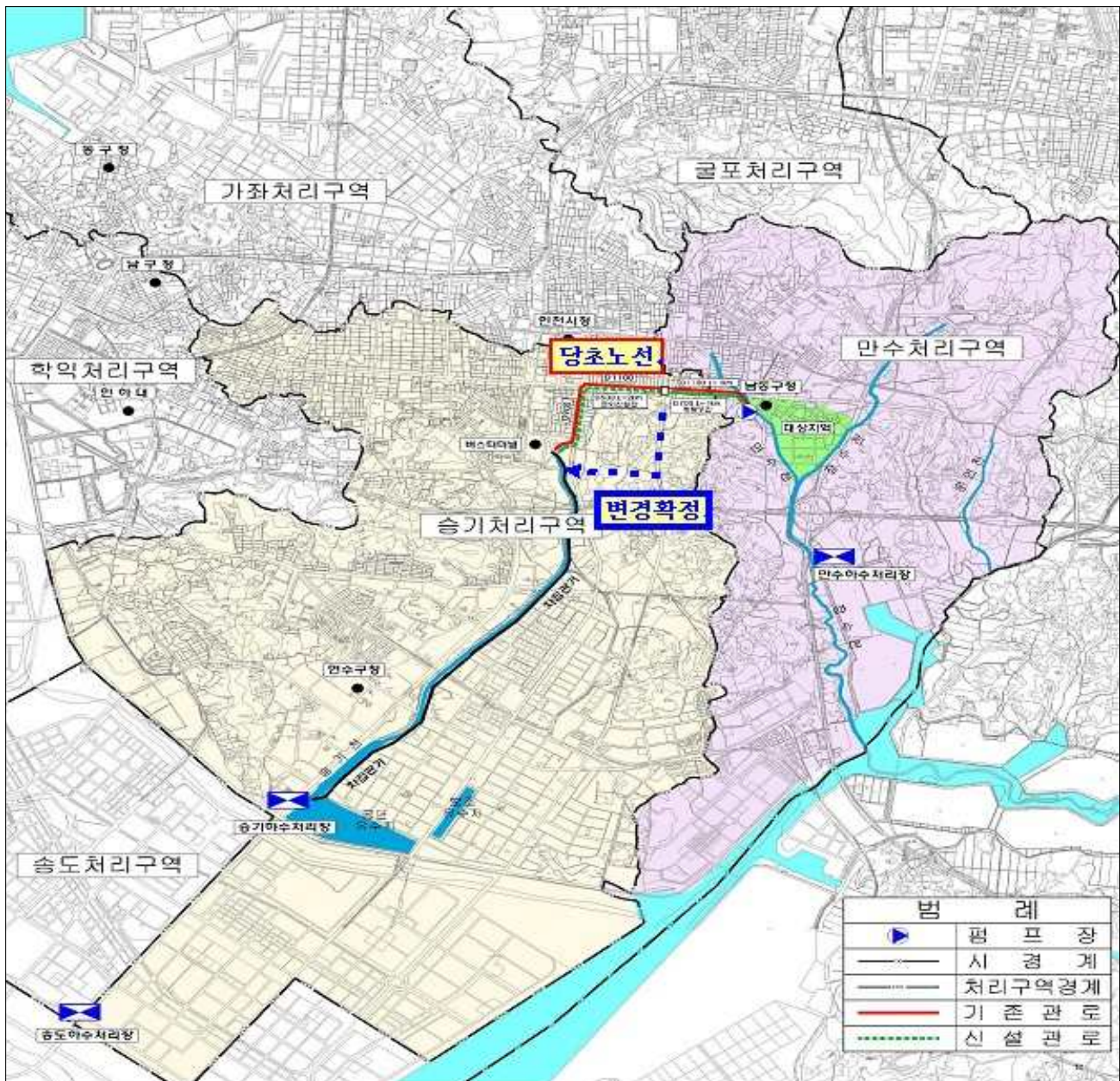

토지구획정리사업

【토목부】

□ 토지구획정리사업 현황

구 분	사 업 개 요				추 진 현 황						비 고
	면적 (천㎡)	계획세대수 (수용인구)	사업비 (백만원)	사 업 기 간	기반시설 조성공사 공 정 율 (%)	지적 확정 측량 (%)	환지 처분 (%)	보 상 (건)			
								대상	실적	보상율 (%)	
합계	4,825	43,099 (124,182)	761,783					1,307	821	94.9	
오류	668	4,700 (13,160)	135,683	'06. 2 ~'15. 12	81	-	-	237	222	93.7	기반시설 조성공사중
마전	609	5,523 (16,018)	89,141	'01. 1 ~'14.12	100	95	55	251	250	99.6	
불로	386	2,320 (6,725)	56,282	'01. 1 ~'15. 12	100	100	55	350	349	99.7	
검단1	407	4,965 (14,063)	58,206	'00. 3 ~'10. 1	100	100	100	서구청이관 2012. 3. 22.			환지처분공고 '09. 12. 21.
검단2	999	12,579 (36,480)	153,626	'00. 3 ~'13. 5	100	100	100	서구청이관 2014. 5. 27.			환지처분공고 '13. 5. 27.
원당	948	7,489 (21,718)	136,484	'01. 1 ~'11. 3	100	100	100	서구청이관 2012. 4. 01.			환지처분공고 '11. 3. 31.
당 하	808	5,523 (16,018)	132,361	'01. 1 ~'12. 4	100	100	100	서구청이관 2013. 4. 30.			환지처분공고 '12. 4. 25.

토지구획정리사업 지구 위치도

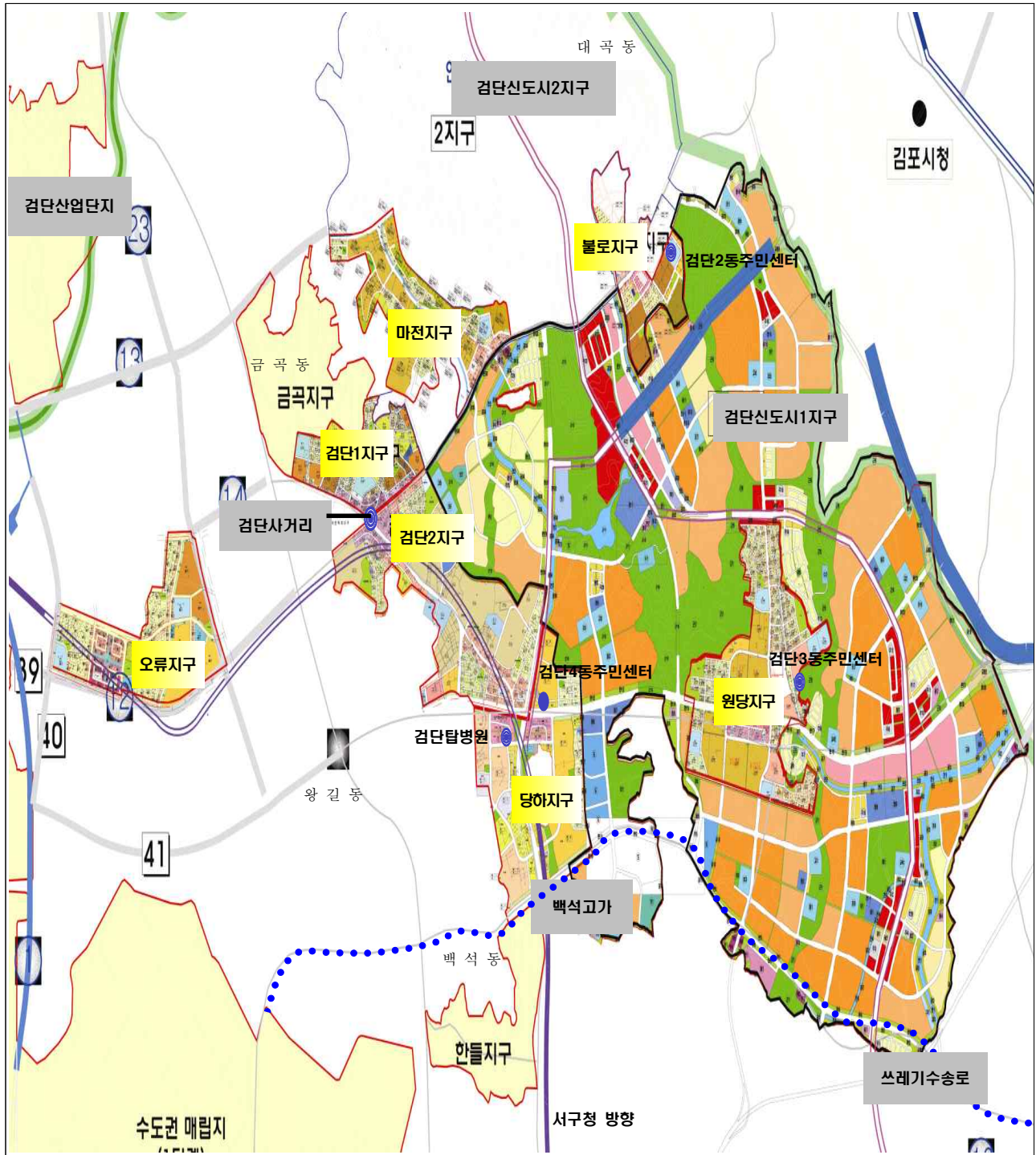

오류지구 토지구획정리사업

【토목부】

◇ 오류지역의 계획적인 개발로 도시환경개선과 도시기반시설 확충으로 도시기능 활성화 및 균형적인 지역발전 도모

□ 사업개요

- 위 치 : 서구 오류동·왕길동 일원
- 규 모 : A=668,369.4m²(계획인구 : 14,012인/세대수 : 5,348세대)
- 사업기간 : 2006. 02. 24 ~ 2015. 12. 31
- 사 업 비 : 135,683백만원
- 기반시설조성공사 공정률 : 81.0%

□ 연차별 투자계획

(단위 : 백만원)

구 분	계	2013년까지	%	2014년	%	2015년 이후
사업량	- 토공 999,818m ³ - 포장공 1,049a - 우수관 13,982m	- 토공 858,440m ³ - 포장공 281a - 우수관 8,630m	85.86 26.78 61.17	- 토공 141,378m ³ - 포장공 768a - 우수관 5,352m	100	-미집행 잔여 사업추진 -기반시설물 유지관리
사업비	164,835	103,047	62.5	32,636	19.8	29,152

□ 예산집행 상황

- 2014. 9. 22. 현재
 - 확보예산(자체 32,636백만원) 집행률 6.9%

(단위 : 백만원)

예산액	집행액	잔 액	비 고
32,636	2,261	30,375	

□ 추진상황

- 1998. 06. 12 : 토지구획정리지구 지정(인고 제1998-115호)
- 2006. 02. 24 : 사업시행인가(인공 제2006-307호)
- 2006. 05. 24 : 기반시설조성공사 착공
- 2010. 10. 25 : 지구단위계획 결정(변경) 및 지형도면 고시
- 2012. 06. 25 : 사업시행(변경) 및 환지계획(변경) 인가
- 2012. 10. 15 : 조경공사 1단계 준공
- 2014. 02. 24 : 지구단위계획 변경 고시(시고 제2014-37호)
- 2014. 07. 14 : 사업시행(변경) 및 환지계획(변경) 인가

□ 문제점 및 대책

- 지장물 보상, 기반시설공사 등 추진을 위한 사업비 확보 필요
⇒ 사업비 확보 등을 위한 효율적인 지구단위계획 변경 추진
 - 공공시설용지의 적정규모 조정 및 일반체비지 면적 확대
 - 인터넷홍보(네이버, 부동산광장 등), 상시계약 체계 운영

□ 향후 추진계획

- 2015. 06 : 기반시설 조성공사 준공
- 2015. 12 : 환지처분 공고

마전지구 토지구획정리사업

【토목부】

◇ 토지구획정리사업으로 사회기반시설을 정비함으로써 쾌적한 도시환경 창출로 주민의 삶의 질 향상 도모

□ 사업개요

- 사업위치 : 서구 마전동 일원
- 사업규모 : A=609,404m²(계획인구 : 16,018인/세대수 : 5,523세대)
- 사업기간 : 2001. 01. 29 ~ 2014. 12. 31
- 사 업 비 : 89,141백만원

□ 연차별 투자계획

(단위 : 백만원)

구 분	계	2013년까지	%	2014년	%	2015년 이후
사업량	-면 적 : 609,404m ² -계획인구 : 5,523세대, 16,018명	-기반시설공사: 609,404m ² -상수도 : 625m -오수 : 556m -우수 : 596m -가로등 : N= 27개소 -청산금정수 : 4,562m ² -청산금교부 : 2,980.5m ²	100	-청산금정수: 4,562m ² -청산금교부: 2,980.5m ² -미집행 잔여 사업추진 -사업지구공구분할로 기존지역 환지처분예정 -유보지 지구단위계획 및 환지처분수립	100	-기존지역 환지 처분 에 따른 사업 준공 -유보지역 기반 시설 조성공사착공
사업비	89,141	70,318	78.9	18,823	21.1	

□ 예산집행 상황

- 2014. 9. 22. 현재
 - 확보예산(자체 18,823백만원) 집행률 2.6%

(단위 : 백만원)

예산액	집행액	잔 액	비 고
18,823	486	18,337	

☐ 추진실적

- 1998. 6. 12 : 구획정리사업지구 지정
- 2000. 12. 26 : 기반시설조성공사 착공
- 2001. 1. 29 : 사업시행인가
- 2009. 6. 30 : 기반시설조성공사 준공
- 2013. 6. 10 : 유보지(군사시설보호구역) 군보심의 완료(조건부 동의)
- 2014. 2. 24 : 유보지 지구단위계획 결정
- 2014. 9. 12 : 사업지구 공구분할신청

☐ 문제점 및 대책

- 여래마을 (16B~21B, 40B 일원) 아파트신축 지연
⇒ 공동주택 사업 독려

☐ 향후 추진계획

- 2014. 12 : 기존지역(1공구) 환지처분 공고
- 2015. 상반기 : 유보지역(2공구) 기반시설 조성공사 착공

불로지구 토지구획 정리사업

【토목부】

◇ 토지구획정리사업으로 사회기반시설을 정비함으로써 쾌적한 도시환경 창출로 주민의 삶의 질 향상 도모

□ 사업개요

- 위 치 : 서구 불로동 일원
- 규 모 : 면적 385,640.8㎡(계획인구 6,725인, 세대수 2,320세대)
- 1공구 : 310,521.8㎡, 2공구 : 75,119㎡
- 사업기간 : 2001. 01. 29 ~ 2015. 12. 31
- 총사업비 : 56,282백만원

□ 연차별 투자계획

(단위 : 백만원)

구 분	계	2013년	%	2014년	%	2015년 이후
사업량	-면 적 : 385,640.8㎡ -계획인구 : 2,320세대, 6,725명	-청산금징수 : 1,194㎡ -청산금교부 : 2,248㎡	100	-환지처분용역 등 수행 -미집행 잔여사업추진	100	-미집행 잔여 사업추진 -기반시설물 유지관리
사업비	59,555	53,120	89.2	3,162	5.3	3,273

□ 예산집행 상황

- 2014. 9. 22. 현재
 - 확보예산(자체 3,227백만원) 집행률 8.1%

(단위 : 백만원)

예산액	집행액	잔 액	비 고
3,162	255	2,907	

□ 추진실적

- 1998. 6. 12 : 구획정리사업지구 지정(인고 제1998-118호)
- 2001. 1. 29 : 사업시행인가
- 2003. 1. 10 : 기반시설조성공사 착공
- 2009. 5. 25 : 기반시설조성공사 준공
- 2013. 8. 5 : 유보지(군사시설보호구역) 군보심의 완료(조건부 동의)
- 2013. 09. 16 : 도시관리계획(변경)결정을 위한 열람·공고
- 2013. 11. 25 : 도시관리계획(변경)결정 고시
- 2013. 12. 03 : 1공구 지적확정측량용역 완료(358필지)
- 2014. 01. 24 : 2공구 교통영향분석개선대책수립용역 계약
- 2014. 9월현재 : 1공구 환지계획변경 및 2공구 관련용역추진 중

□ 향후 추진계획

- 1공구
 - 2014. 09. 29 : 환지처분공고
 - 2014. 10월 이후 : 환지처분공고에 따른 청산금 징수 및 교부
 - 2015. 09 : 서구청 이관
- 2공구
 - 2014.현재: 지구단위계획 및 환지계획 수립 중
 - 2016. 07 : 기반시설조성공사착공
 - 2017. 12 : 서구청 이관

인천국제 빙상경기장 건립공사

【건축부】

- ❖ 빙상장 건립으로 각종 국제대회 개최를 통하여 인천의 위상을 전 세계에 홍보하고 우수선수 발굴·육성으로 체육발전에 기여코자 함.

□ 사업개요

- 위 치 : 연수구 선학동 68번지(선학경기장 부지내)
- 규 모 : 아이스링크 2면, 컬링연습장 2면, 관람석 3,242석
 - 대지면적 : 21,075㎡ [선학경기장 부지(242,484.7㎡)내]
 - 연 면 적 : 13,415.95㎡ [지하1층/지상3층]
- 사업기간 : 2012. 3 ~ 2014. 12 (AG대회 기간 포함)
- 총사업비 : 33,341백만원 (국비 30%, 시비 33%, 기부금 37%)
- 시 공 사 : (주)한진중공업, 경주종합건설(주), 반도건설(주)
- 감 리 사 : (주)휴다임건축사사무소, (주)성우엔지니어링
- 공 정 률 : 98%

□ 예산집행 상황

- 2014. 9. 22. 현재
 - 확보예산(국비2,835, 시비17,728 백만원) 집행률 75%

(단위 : 백만원)

예산액	집행액	잔 액	비 고
20,563	15,414	5,149	

☐ 추진실적

- 2011. 04. 27 : 설계용역 착수
- 2011. 12. 27 : 설계용역 준공
- 2012. 03. 30 : 공사 착공
- 2014. 08. 26 : 공사 정지
 - AG · APG 경기장(핸드볼 · 골볼) 임시사용을 위한 공사완료

☐ 향후 추진계획

- 2014. 11. : 핸드볼경기장 바닥 철거 및 빙상시설 공사
- 2014. 12. : 공사 준공, 시설물 인계. 인수

제1시립 노인치매 요양병원 리모델링공사

【건축부】

- ❖ 제1시립 노인치매 요양병원이 치매거점병원으로 지정됨에 따라 시설 보강을 통해 양질의 의료 및 치매관리 서비스 제공

□ 사업개요

- 위 치 : 서구 심곡로 132번길 21-1(심곡동 288-4)
- 규 모 (기존건물현황)
 - 연면적 2,840㎡ / 지하1층, 지상4층 / 준공일 : 2001. 12. 27
- 사업내용 (보수범위)
 - 병상 증설(13 침상), 내부 공간 재배치 및 인테리어
 - 기계, 소방 및 전기 노후설비 교체
- 사업기간 : 2014. 01. ~ 2015. 1.
- 총사업비 : 1,400백만원
- 시 공 사 : 창일건설(주)
- 감 리 사 : 대성건축사사무소
- 공 정 률 : 2%(2014. 9. 16 공사 착공-기존 마감재 철거 중)

□ 예산집행 상황

- 2014. 9. 22. 현재
 - 확보예산(국비700, 시비700 백만원) 집행률 1.5%

(단위 : 백만원)

예산액	집행액	잔 액	비 고
1,400	21	1,379	

☐ 추진실적

- 2014. 2. 26 : 설계 착수
- 2014. 7. 30 : 설계 완료
- 2014. 9. 16 : 공사 착공
- 2014. 9월 현재 : 기존 천장재(석면 텍스) 철거 중(공정율 2%)

☐ 향후 추진계획

- 2015. 1. 13 : 공사 준공, 시설물 인계. 인수

문학경기장 지붕막 보강공사 등 개보수사업

【건축부】

❖ 재난 발생시 붕괴우려가 있는 문학경기장의 지붕막 보강공사 및 관람객 편의를 위한 리모델링 공사를 실시하여 2014인천아시아 경기대회 대비 친환경적이고 쾌적한 경기장을 조성하고자 함

☐ 사업개요

- 위 치 : 남구 매소홀로 618(문학동)
- 규 모 : 지붕막 보강공사(33,000㎡), 화장실(83개소) 리모델링, 주경기장 잔디교체(8,015㎡)
- 사업기간 : 2014. 2. ~ 2014. 12.
- 총사업비 : 5,139백만원 (국비 30%, 시비 70%)
- 시 공 사 : (주)남양산업, 대림조경(개보수공사), (주)타이가(막보강)
- 감 리 사 : 풍경채 건축사사무소
- 공 정 률 : 54%

☐ 예산집행 상황

- 2014. 9. 22. 현재
 - 확보예산(국비1,542백만원, 시비3,597 백만원) 집행률 56.6%
- (단위 : 백만원)

예산액	집행액	잔 액	비 고
5,139	2,909	2,230	

☐ 추진실적

- 2014. 02. 20 : 개보수공사 설계용역 착수
- 2014. 03. 11 : 지붕막 보강공사 설계용역 착수

- 2014. 04. 14 : 개보수공사 설계용역 준공
- 2014. 05. 09 : 지붕막 보강공사 설계용역 준공
- 2014. 05. 22 : 개보수공사 착공
- 2014. 07. 21 : 지붕막 보강공사 착공(공정율 : 54%)
- 2014. 08. 29 : 개보수공사 준공
- 2014. 09. 06 : 지붕막 보강공사 일시정지(AG, APG 기간)

☐ 향후 추진계획

- 2014. 10. 25 : 지붕막 보강공사 재개
- 2014. 12. : 지붕막 보강공사 준공, 시설물 인계·인수

장애인 체육관 건립공사

【건축부】

- ❖ 13만 장애우들이 보다 쉽고, 더 편안하게 이용할 수 있는 자랑스러운 전용 체육관을 건립하고자 함.

□ 사업개요

- 위 치 : 연수구 선학동 217-5번지 (선학경기장 부지내)
- 규 모 : 다목적체육관, 소체육관, 수영장, 휘트니스센터 등
 - 대지면적 : 5,056㎡ [선학경기장 부지(242,484.7㎡)내]
 - 연 면 적 : 6,196㎡범위 내 [지하1층/지상2층]
- 사업기간 : 2013. 8 ~ 2017. 6
- 총사업비 : 19,427백만원 (국비 30%, 시비 70%)
- 설 계 사 : (주)금성종합건축사사무소, 정원건축사사무소

□ 예산집행 상황

- 2014. 9. 22. 현재
 - 확보예산(시비740 백만원) 집행률 28.2%

(단위 : 백만원)

예 산액 (설계용역비)	집행액	잔 액	비 고
740	209	531	

□ 추진실적

- 2013. 12. 30 : 설계공모 공고
- 2014. 05. 26 : 설계용역 착수

- 2014. 06. 23 ~ 08. 04 : 설계용역 일시정지 (43일)
 - 연도별 투자계획 및 공사 착수시기 적정여부 등 재검토(시 체육진흥과)
- 2014. 08. 04 : 사업계획 변경 (시 체육진흥과)
 - 사업기간 (2013~2016년 → 2013~2017년)
- 2014. 09월 현재 : 기본설계(안) 작성 중

☐ 향후 추진계획

- 2015. 02. : 설계용역 준공
- 2015. 06. : 공사 착공
 - ※ 공사비는 2015년 본예산에 확보 예정(시 체육진흥과)
- 2017. 05. : 공사 준공

근로자 종합복지관 건립공사

【건축부】

❖ 근로복지 수요 증대에 따른 근로자종합복지관을 건립하여 다양한 경제·사회·문화적 생활지원 향상과 복지증진을 도모코자 함.

□ 사업개요

- 위 치 : 인천광역시 연수구 동춘동 926-16
- 규 모 : 강의실, 취미교실, 체력단련실, 사무실 등
 - 대지면적 : 5,216㎡
 - 연 면 적 : 8,785㎡범위 내 [지하1층/지상6층]
- 사업기간 : 2014. 01. ~ 2016. 06.
- 총사업비 : 19,091백만원 [국비 50%, 시비 50%]
- 설 계 사 : (주)엠앤디종합건축사무소, (주)티씨엠씨건축사사무소

□ 예산집행 상황

- 2014. 9. 22. 현재
 - 확보예산(국비1,121, 시비400 백만원) 집행률 11.4%

(단위 : 백만원)

예 산액 (설계용역비)	집 행 액	잔 액	비 고
1,521	173	1,348	

□ 추진실적

- 2014. 05. 21 : 사업집행계획 및 사업수행능력평가 공고
- 2014. 08. 05 : 설계용역 착수
- 2014. 09월 현재 : 기본설계(안) 작성 중

☐ 향후 추진계획

- 2014. 12. : 설계용역 준공
- 2015. 01. : 공사 착공
 - ※ 공사비는 2015년 본예산에 확보 예정(市일자리정책과)
- 2016. 06. : 공사 준공

인천 점자도서관 건립공사

【건축부】

- ❖ 시각장애인복지관 부지 내에 점자도서관을 건립하여 시각장애우의 복지증진에 기여코자 함

□ 사업개요

- 위 치 : 남구 한나루로 357번길 105-19(학익동 709-1)
- 규 모
 - 대지면적 : 2,183.8㎡
 - 연 면 적 : 765.47㎡[지상3층]
- 사업내용 : 서고, 열람실, 인쇄실, 녹음실, 전시관 등
- 사업기간 : 2014. 01. ~ 2015. 7.
- 총사업비 : 1,500백만원
- 설 계 사 : 대경건축사사무소

□ 예산집행 상황

- 2014. 9. 22. 현재
 - 확보예산(시비70 백만원) 집행률 17.14%

(단위 : 백만원)

예산액(설계용역비)	집행액	잔 액	비 고
70	12	58	

□ 추진실적

- 2014. 7. 8 : 설계 착수
- 2014. 9월 현재 : 실시설계 완료, 인·허가 협의 추진 중

☐ 향후 추진계획

- 2015. 03. : 공사 착공
 - ※ 공사비는 2015년 본예산에 확보 예정(시 장애인복지과)
- 2015. 07. : 공사 준공

주요 간선도로 유지관리

【도로관리부】

- ❖ 주요 간선도로(20m초과)의 노후·파손된 곳을 신속하게 정비하여 주행 중 안전사고 예방 및 쾌적한 도로 이용서비스 제공

□ 사업개요

- 관리대상 : 125개 노선 연장 509km, 면적 164,748a
- 사업규모 : L = 86.5km A = 12,443a
 - 간 선 도 로 : L = 53.6km, A = 8,629a
 - AG 도로경기장 : L = 27.8km, A = 3,344a
 - 드림파크로 : L = 5.1km, A = 470a
- 사업기간 : 2014. 1 ~ 12
- 총사업비 : 24,722백만원
(자체 13,800, AG 도로경기장 7,795, 드림파크로 1,667, 송도해안도로 1,460)

□ 예산집행 상황

(2014. 9. 22현재, 단위 : 백만원)

구 분	예산액	집행액	잔 액	비 고
계	24,722	21,748	2,974	
주요간선도로	13,800	13,599	201	재배정 800 포함
AG 도로경기	7,795	7,236	559	
드림파크로	1,667	299	1,368	
송도해안도로	1,460	614	846	재배정 500 포함

□ 추진실적

- 2014. 9 : 2014 간선도로유지보수공사 포장 완료
 - 서해대로 외 경기장주변 및 선수단 수송로 등(27건 54개 노선)
 - 추진실적 : L = 53.6km, A = 8,629a 포장 완료
- 2014. 9 : AG 도로경기 노면정비 공사 포장 완료
 - 2014 AG 도로종목경기 포장공사(1공구-4공구)
 - 추진실적 : L = 27.8km, A = 3,344a 포장 완료
- 2014. 9 : 드림파크로 유지보수 및 정비
 - 드림파크로 유지보수(왕길고가~매립지) 포장 완료
 - 추진실적 : L = 1.6km, A = 154a
 - 드림파크로 정비(매립지정문~김포시계) 연중 시행
 - 정비규모 : L = 3.5km, A = 316a
- 2014. 9 : 송도해안도로 유지관리(비사업)

□ 문제점 및 대책

- 문제점은 없으나, 포트홀, 소성변형 등 도로파손에 대비 항상 응급보수 체제 구축 및 응급 복구 실시

시설물(교량 · 터널)보수보강

【도로관리부】

- ❖ 안전점검 및 정밀 안전진단 결과에 따른 적기 보수 · 보강공사 시행으로 상시 안전하고 쾌적한 도로환경 조성
- ❖ 주변과 조화되는 고가 환경조성으로 환경개선과 도시 이미지 향상

□ 사업개요

- 사업규모 : 총 92개소
- 사업기간 : 2014. 1 ~ 12
- 총사업비 : 6,211백만원 (시비 100%)
- ※ 관리대상 : 총 92개소(교량 82, 터널 6, 지하차도 4)

종 별	계	교 량			터 널		
		소계	고가교	일반교	소계	터 널	지하차도
계	92	82	27	55	10	6	4
1종시설물	30	24	11	13	6	6	-
2종시설물	24	20	14	6	4	-	4
일반시설물	38	38	2	36	-	-	-

□ 예산집행 상황

- 2014년도 예산집행내역

(2014. 9. 22현재, 단위 : 백만원)

구 분		예산현액	집행액	집행내역
합 계		6,211	1,901	
공종별	설 계 비	-	-	
	보 상 비	-	-	
	공 사 비	6,166	1,887	공사선금 지급, 공사준공금 지급
	기 타	45	14	공공운영비, 유지관리비 등 지출

- 2015년도 예산확보 계획

(단위 : 백만원)

총사업비	기 확보액	2014년 소요액	비 고
14,832		14,832	

☐ 추진실적

- 2014. 2 : 시설물 긴급 보수보강공사 계약(연간단가-92개소)
- 2014. 5 : 시설물 세척용역 완료(새봄맞이 환경정비)
- 2014. 6 : 시설물 보수보강공사 실시설계용역 완료(우회고가교 외 17개소)
- 2014. 8 : 시설물 보수보강공사 시행(우회고가교외 17개소)
- 2014. 9 : 시설물 세척용역 완료(아시안 게임 대비)
- 2014. 11 : 시설물 보수보강공사 완료(우회고가교외 17개소)(예정)
- 2014. 11 : 시설물 긴급 보수보강공사 완료(연간단가-92개소)(예정)

☐ 문제점 및 대책

- 해당 없음

시설물 안전점검 및 정밀안전진단

【도로관리부】

- ❖ 구조물의 손상 정도, 구조적 안정성, 물리적·기능적 결함의 원인을 발견하여 신속한 보수·보강대책 및 유지관리 방안 마련

☐ 사업개요

- 큰 거 : 시설물의 안전관리에 관한 특별법 제6조, 제7조
- 사업규모 : 총 92개소(년2회 실시)
- 사업기간 : 2014. 1. ~ 2014. 12.
- 총사업비 : 1,688백만원(시비 100%)

☐ 예산집행 상황

- 2014년도 예산집행내역

(2014. 9. 22현재, 단위 : 백만원)

구 분		예산현액	집행액	집행내역
합 계		1,688	452	
공종별	용역비	1,583	449	용역 준공금 지급
	감리비	-	-	
	시설부대비	-	-	
	기타	105	3	공공요금 등 지출

- 2015년도 예산확보 계획

(단위 : 백만원)

총사업비	기확보액	2014년 소요액	비 고
2,058		2,058	

☐ 추진실적

- 2014. 4 : 강화초지대교 정밀안전진단 시행
- 2014. 7 : 남동고가교외 1개소 정밀안전진단 완료
- 2014. 7 : 상반기 정기점검 완료(가좌IC고가교외 89개소)
- 2014. 9 : 우회고가교 안전성평가 용역 시행
- 2014. 10 : 강화초지대교 정밀안전진단 완료(예정)
- 2014. 12 : 하반기 안전점검 완료(가좌IC고가교외 89개소)(예정)

☐ 문제점 및 대책

- 해당 없음

IV . 2015 주요사업 추진계획

과년도 미불용지 보상

【총무부】

- ❖ 공익사업에 편입된 토지 중 보상금이 미지급된 토지에 대해 보상금을 지급함으로써 토지소유자의 재산권 보호

□ 사업개요

- 사업목적 : 공익사업에 편입된 토지 중 토지소유자 불명 등으로 미지급된 토지에 대한 보상금 지급

- 사업추진절차

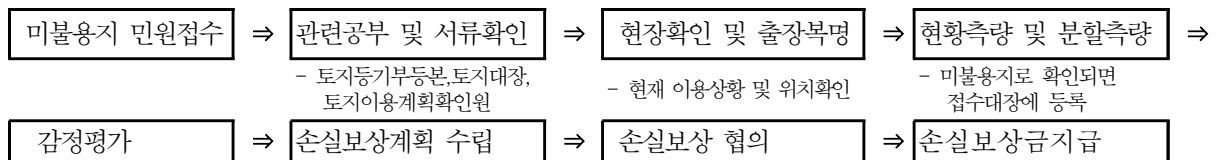

- 지원근거 : 공익사업을위한토지등의취득및보상에관한법률
시행규칙 제25조

□ 소요예산

- 연례반복사업
- '15년 소요액 : 시비800백만원

(단위 : 백만원)

총사업비	기 확보액	2015년 소요액	비 고
1,000	200	800	기확보예산 : 2014년 9월22일현재 예산잔액 200백만원

☐ 향후계획

○ 2015년 미불용지 보상대상

(단위 : 백만원)

구분	사업명	소요예산	비고
계		1,000	
미불용지 보상신청(도로)	만수로~서해안고속~ 도림초교간 도로개설 공사	700	남촌동 406-2외 5필지
미불용지 보상신청(도로)	검단 ~ 마송간 도로 개설공사	200	금곡동 237-9
미불용지 보상신청(하천)	승기천 개수공사	100	선학동 64-4,5

※ 2015년 예산 요청액 : 800백만원

☐ 기대효과

○ 민원발생 및 소송에 따른 재정손실 최소화

- 미불용지에 대한 보상신청이 증가하고 있으며, 소송패소율이 증가하고 있어 민원발생 및 불필요한 소송에 따른 재정손실 최소화 기대

강화해안순환도로 2공구 도로개설공사

【토목부】

- ❖ 지역균형발전 및 통일기반시설 확충 도모
- ❖ 교통인프라 확충에 따른 접근성 개선을 통한 관광 활성화

☐ 사업개요

- 위 치 : 강화읍 대산리 ~ 송해면 당산리
- 사업규모 : 도로개설 L=5.5km, B=16.25m (왕복 2차로)
- 사업기간 : 2012 ~ 2017

☐ 소요예산

- 계속사업('12년~'17년)
 - '15년 소요액 : 국비 4,000백만원, 시비 1,714백만원

(단위 : 백만원)

총사업비	기 확보액	2015년 소요액	비 고
42,600	6,773	5,714	

☐ 추진계획

- 2014. 10 : 기술심사 등 행정절차 이행
- 2014. 12 : 공사 착공 예정

☐ 기대효과

- 접경지역과 기존 시가지의 연결성을 확보하여 동서간 교통 개선 및 관광 활성화를 통한 균형발전 도모
- 장래 남북관계 진전에 대비한 통일 기반시설 확충



옹암사거리 지하차도 건설공사

【토목부】

- ❖ 남항에서 발생하는 화물 물동량의 원활한 교통처리를 위해 주변 배후도로 기반시설 확충

☐ 사업개요

- 위 치 : 연수구 옥련동 산2-12번지 주변(옹암사거리 내)
- 규 모 : L=660m, B=17.7m
- 사업기간 : 2012. 11 ~ 2015. 11
- 총사업비 : 44,310백만원(국비 13,100, 시비 31,210)
- 시 공 사 : (주)포스코건설(51%), 풍창건설(주)(49%)

☐ 소요예산

- 계속사업('12년~'15년)
- '15년 소요액 : 시비10,348백만원

(단위 : 백만원)

총사업비	기 확보액	2015년 소요액	비 고
44,310	13,115	10,348	

☐ 추진계획

- 2015. 11. : 공사 준공

☐ 기대효과

- 교통량 분산을 통한 송도경제자유구역의 접근성 제고 및 주민들의 생활여건 개선

□ 위 치 도



인천서구 ~ 김포신도시간 도로개설

【토목부】

- ❖ 인천시와 김포시를 연결하는 도로가 부족하여 신도시 개발로 교통난이 예상됨에 따라 검단지역과 김포신도시 및 강화를 연결하는 광역도로망을 구축하여 지역주민의 교통난 해소

□ 사업개요

- 위 치 : 서구 금곡동 ~ 김포시 양촌면 【광2-4호선】
- 규 모 : L = 2,300m B = 30m(6차로)
- 사업기간 : 2013. 1 ~ 2016. 4
- 총사업비 : 65,753백만원(국비 32,876 / 인천 19,971 / 김포 12,906)
- 시 공 사 : 대보건설(주)(51%), (주)유승건설(49%)

□ 소요예산

- 계속사업('13년~'16년)
 - '15년 소요액 : 국비9,907, 시비6,000백만원

(단위 : 백만원)

총사업비	기 확보액	2015년 소요액	비 고
65,753	44,000	15,907	

□ 추진계획

- 2016. 4. : 공사 준공

□ 기대효과

- 인천 남부지역~김포시~검단, 강화를 연결하는 광역도로망 구축으로 지역교통난 해소

□ 위 치 도

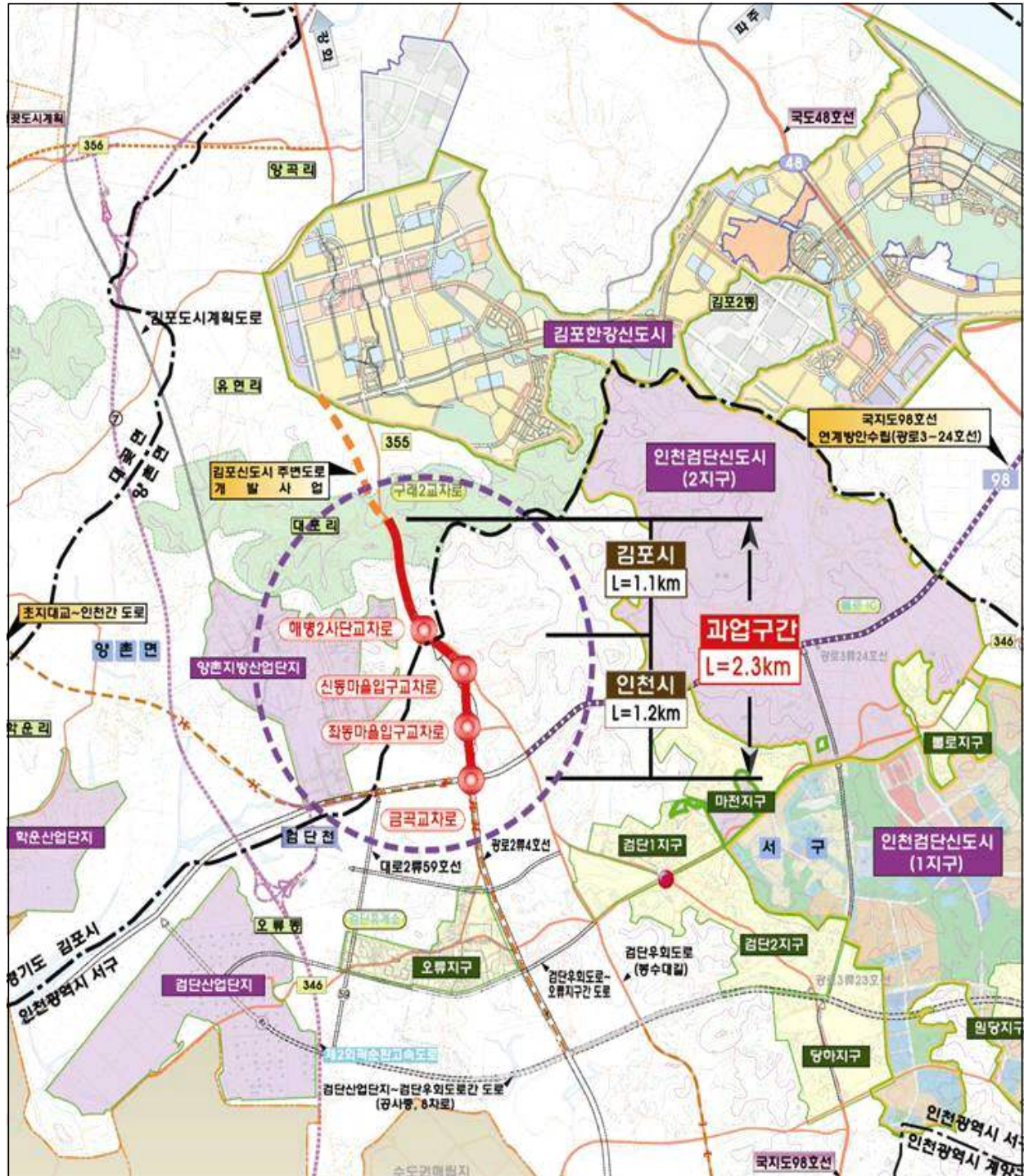

검단산업단지~검단우회도로간 도로확장공사

【토목부】

❖ 검단 산업단지 구성에 따른 간선도로망 확충으로 산업단지 조기정착 촉진 및 활성화 도모

☐ 사업개요

- 위 치 : 서구 오류동~왕길동 일원
- 규 모 : L=2,940m, B=20→40m(4→8차로)
- 사업기간 : 2009. ~ 2017.
- 총사업비 : 43,245백만원(도시공사 전액부담)

☐ 소요예산

- 계속사업('09년~'17년)
 - '15년 소요액 : 시비 20,962백만원

단위 : 백만원)

총사업비	기 확보액	2015년 소요액	비 고
43,245	1,049	20,962	

☐ 추진계획

- 2015. 상반기 : 공사 착공

☐ 기대효과

- 검단산업단지 구성에 따른 원활한 교통망 구축

□ 위 치 도

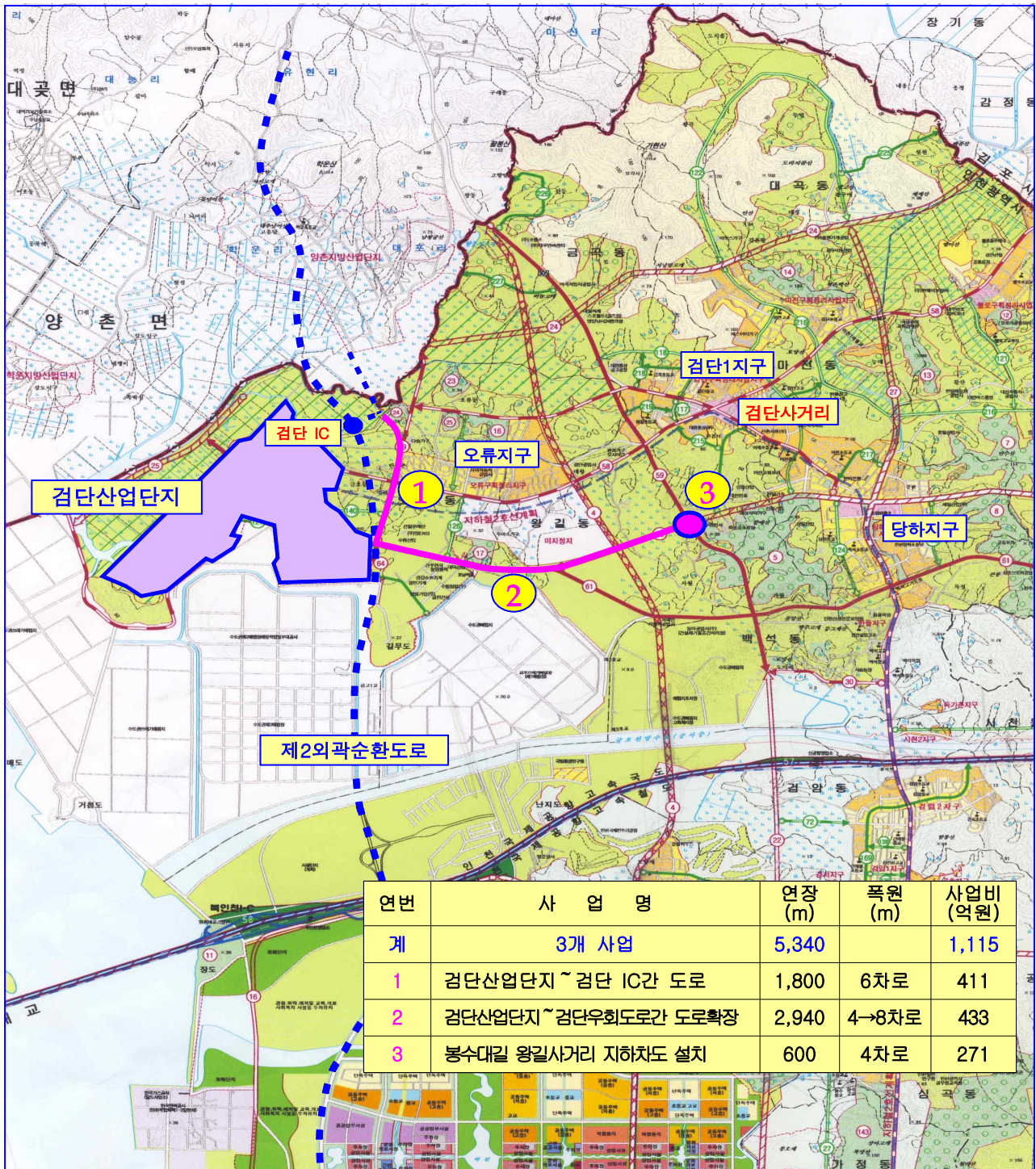

검단산업단지~검단IC간 도로개설

【토목부】

- ❖ 검단 산업단지 조성에 따른 간선도로망 확충으로 산업단지 조기정착 촉진 및 활성화 도모

☐ 사업개요

- 위 치 : 서구 오류동 일원
- 규 모 : L=1,800m, B=25m
- 사업기간 : 2009. ~ 2017.
- 총사업비 : 41,096백만원(도시공사 전액부담)

☐ 소요예산

- 계속사업('09년~'17년)
 - '15년 소요액 : 시비 6,957백만원

(단위 : 백만원)

총사업비	기 확보액	2015년 소요액	비 고
41,096	1,059	6,957	

☐ 추진계획

- 2015. 하반기 : 공사 착공

☐ 기대효과

- 검단산업단지 조성에 따른 원활한 교통망 구축

□ 위 치 도

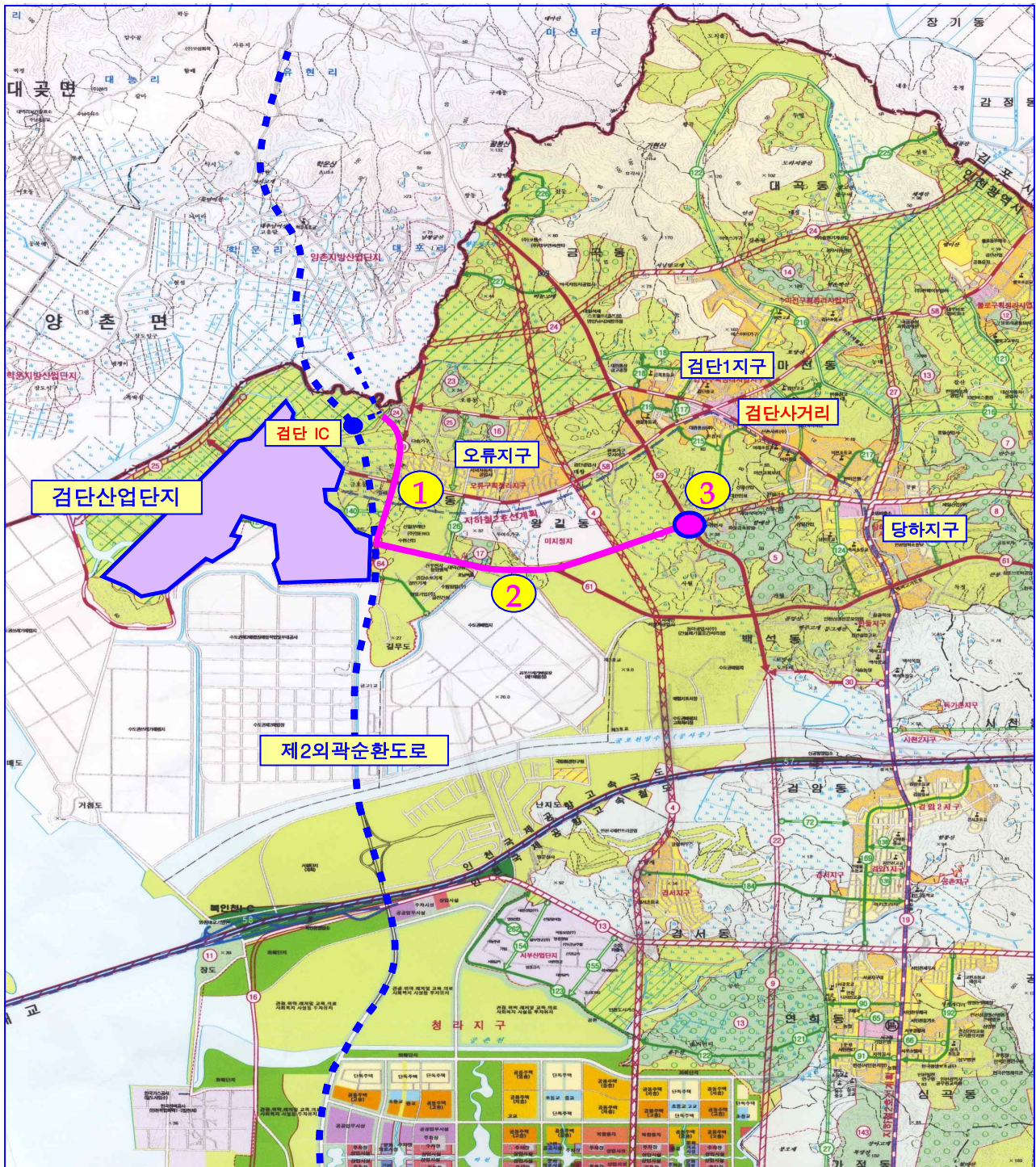

봉수대길 왕길사거리 지하차도 건설

【토목부】

- ❖ 검단 산업단지 조성에 따른 간선도로망 확충으로 산업단지 조기정착 촉진 및 활성화 도모

☐ 사업개요

- 위 치 : 서구 왕길동 일원 【대2-59호선】
- 규 모 : L=600m, B=20m(4차로)
- 사업기간 : 2009. ~ 2017.
- 총사업비 : 27,034백만원(도시공사 전액부담)

☐ 소요예산

- 계속사업('09년~'17년)
 - '15년 소요액 : 시비 7,838백만원

(단위 : 백만원)

총사업비	기 확보액	2015년 소요액	비 고
27,034	1,090	7,838	

☐ 추진계획

- 2015. 상반기 : 공사 착공

☐ 기대효과

- 검단산업단지 조성에 따른 원활한 교통망 구축

□ 위 치 도

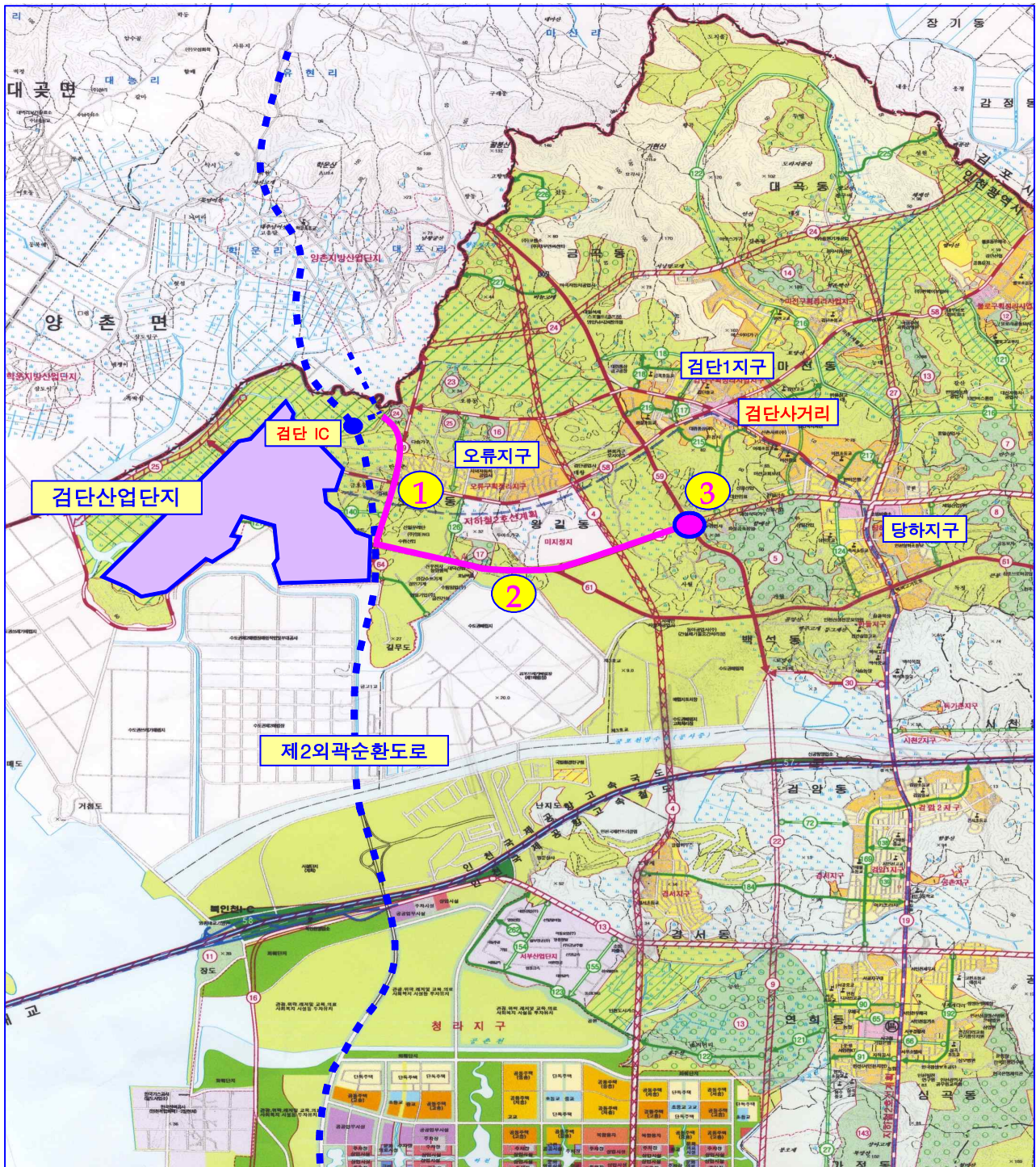

부평동 ~ 장고개간 도로개설 3차(1공구)

【토목부】

- ❖ 부평구와 서구 연결의 주간선도로 개설로 도시정주기능 강화 및 지역발전 도모

☐ 사업개요

- 위 치 : 부평구 산곡동 294(부영로)~산곡동 237(마장로) 【대2-32호선】
- 규 모 : L=620m B=30m (미군기지 外)
- 사업기간 : 2009. ~ 2017.
- 총사업비 : 35,040백만원(국비 10,512(30%), 시비 24,528(70%))
 - 주한미군 공여구역 주변지역 등 지원특별법

☐ 소요예산

- 계속사업('13년~'16년)
 - '15년 소요액 : 시비 5,300백만원

(단위 : 백만원)

총사업비	기 확보액	2015년 소요액	비 고
35,040	25,600	5,300	

☐ 추진계획

- 2015. 5. : 공사 착공

☐ 기대효과

- 주한미군 공여구역 주변지역의 낙후된 환경개선 등 지역발전 도모

□ 위치도

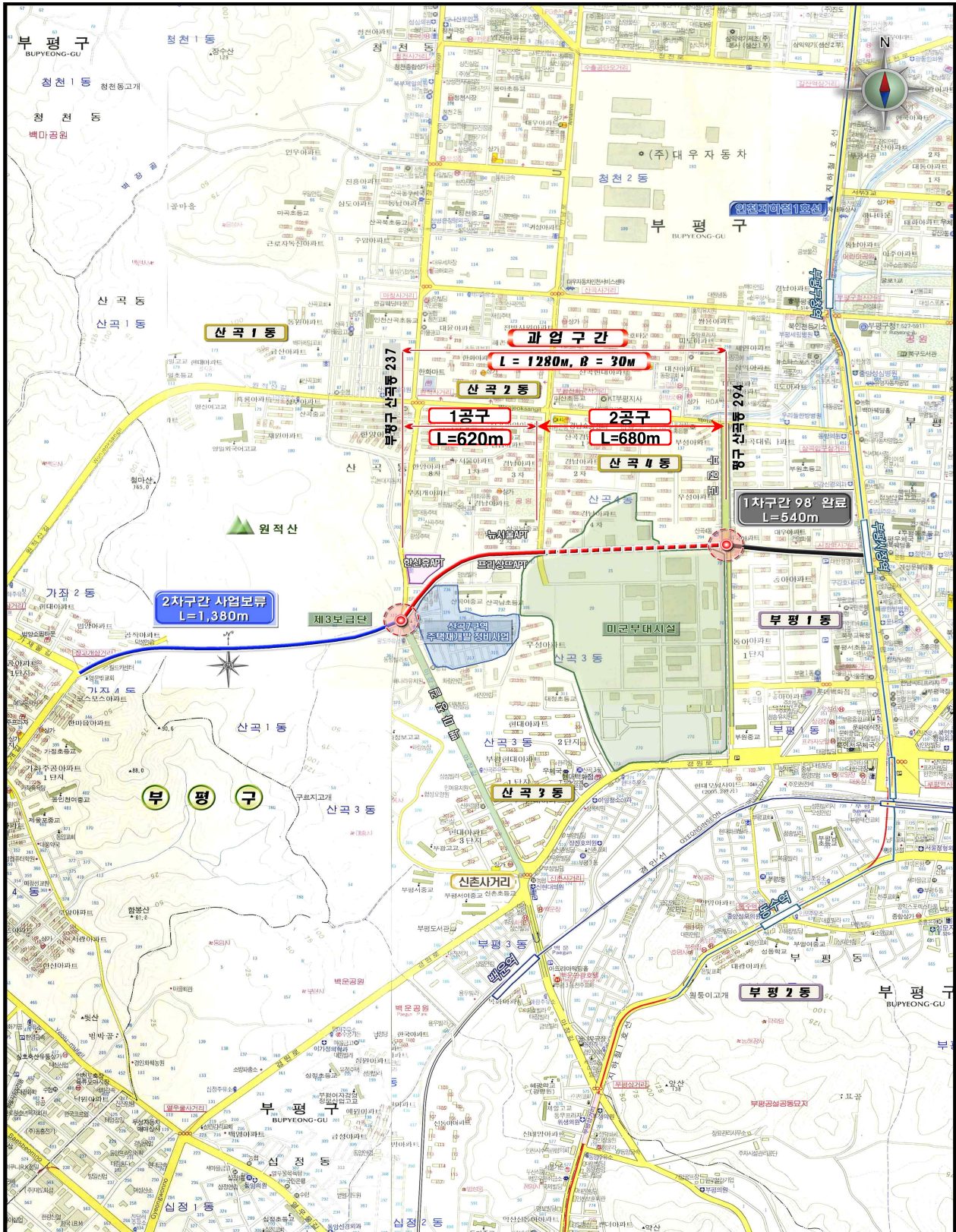

서부간선수로 도로개설공사

【토목부】

❖ 경인고속도로 하부 통과 BOX 확장 등 주민숙원사업 및 통행 불편해소

☐ 사업개요

- 위 치 : 부평구 삼산동(청천로)~계양구 서운동(아나지로)일원
- 규 모 : 통과박스 1개소(L=40m 3@4X3.5),
교량1개소(L=35m, B=12.7), 도로정비
- 사업기간 : 2010. ~ 2016.
- 총사업비 : 37,561백만원(시비 100%)

☐ 소요예산

- 계속사업('10년~'16년)
- '15년 소요액 : 시비 5,632백만원

(단위 : 백만원)

총사업비	기 확보액	2015년 소요액	비 고
37,561	799	5,632	

☐ 추진계획

- 2015. 5. : 공사 착공

☐ 기대효과

- 지역간 접근성 개선 및 주거환경 개선

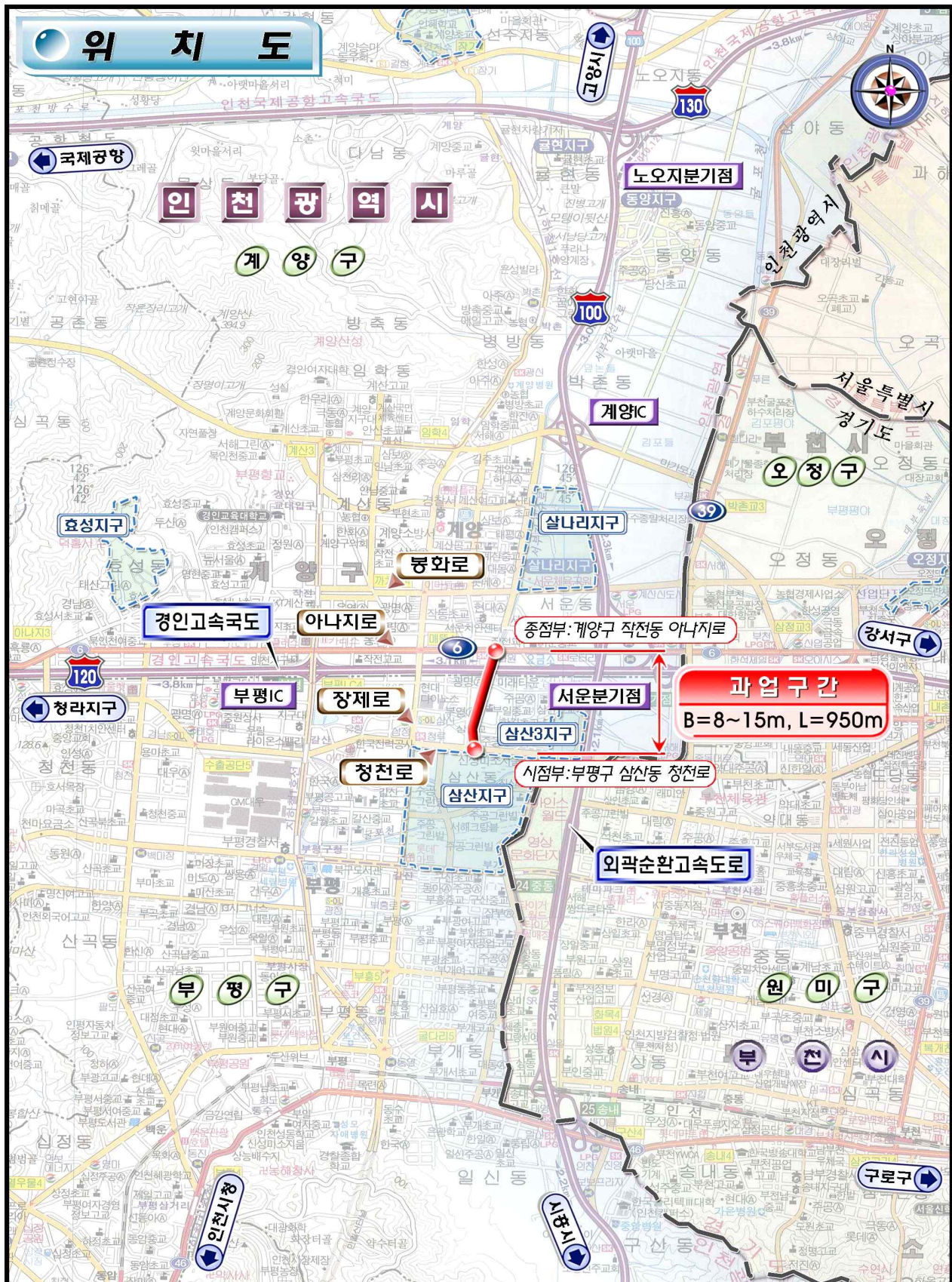

삼동암천 수해상습지 개선사업

【토목부】

- ❖ 하천 통수단면 부족에 대한 개선사업을 통하여 농경지 침수 방지 및 시민의 재산권을 보호

☐ 사업개요

- 위 치 : 강화군 선원면, 불은면 일원
- 규 모 : 하도정비 L=5.97km, B=55~60m
- 사업기간 : 2007. 06. 12. ~ 2015. 11. 10.
- 사 업 비 : 47,648백만원(국비 28,580 / 시비 19,068)

☐ 소요예산

- 계속사업('07년~'15년)
 - '15년 소요액 : 국비 8,226, 시비 5,482백만원

(단위 : 백만원)

총사업비	기 확보액	2015년 소요액	비 고
47,648	33,940	13,708	

☐ 추진계획

- 2015. 1. ~ 11. : 축제 · 호안 · 구조물공사
- 2015. 11. : 공사 준공

☐ 기대효과

- 하천 재해예방으로 시민의 재산권 보호

□ 위 치 도

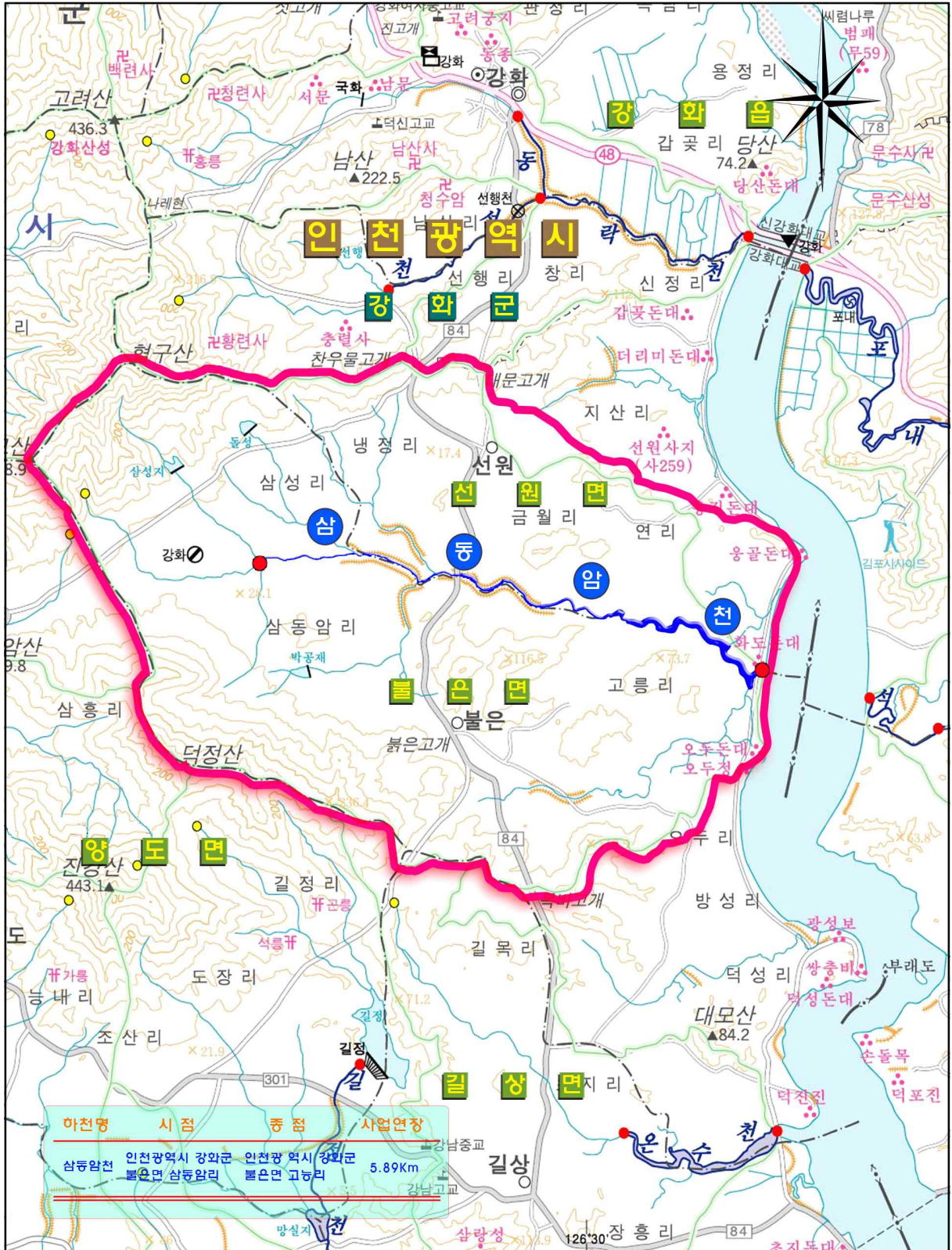

선행천 수해상습지 개선사업

【토목부】

❖ 하천 통수단면 부족에 대한 개선사업을 통하여 농경지 침수 방지 및 시민의 재산권을 보호

☐ 사업개요

- 위 치 : 강화군 강화읍, 선원면 일원
- 규 모 : 하도정비 L=2.76km, B=30~34m
- 사업기간 : 2006. 12. 11 ~ 2015. 10. 19
- 사 업 비 : 28,879백만원(국비 17,328 / 시비 11,551)
 - 1단계('06~'12) : 12,538백만원(국비 7,523, 시비 5,015)
 - 2단계('13~'14) : 16,341백만원(국비 9,805, 시비 6,536)

☐ 소요예산

- 계속사업('06년~'15년)
 - '15년 소요액 : 국비4,625, 시비3,082백만원

(단위 : 백만원)

총사업비	기 확보액	2015년 소요액	비 고
28,879	21,172	7,707	

☐ 추진계획

- 2015. 1. ~ 10. : 축제 · 호안 · 구조물공사
- 2015. 10. : 공사 준공

☐ 기대효과

- 하천 재해예방으로 시민의 재산권 보호

□ 위 치 도

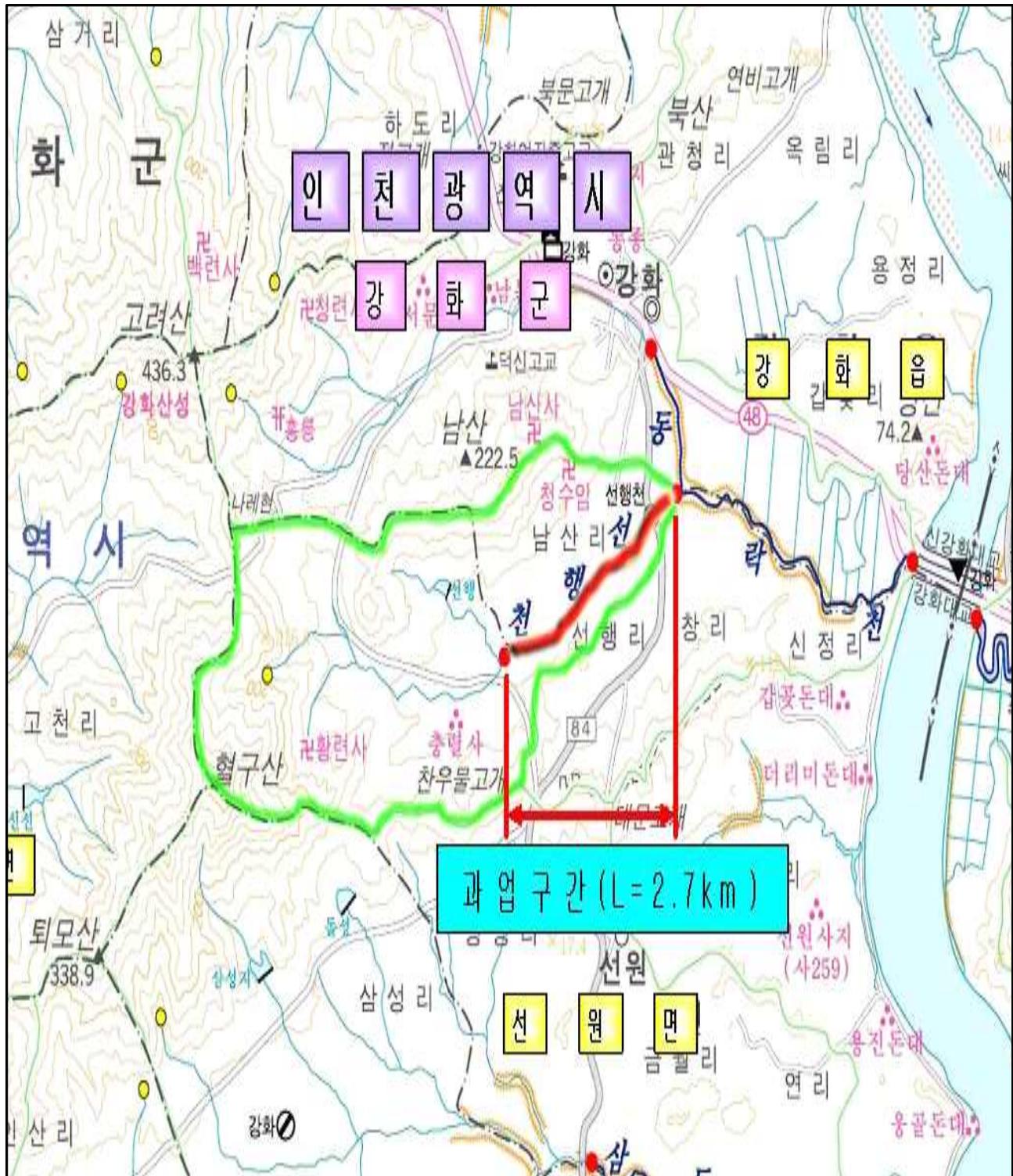

남동유수지 친수공간 조성사업

【토목부】

- ❖ 남동유수지의 방재기능을 회복하고 친수공간을 조성하여 유수지의 혐오스러운 이미지를 탈피함으로써 시민들이 이용할 수 있는 수변공간을 제공

☐ 사업개요

- 위 치 : 남동구 고잔동 711번지, 714번지(남동1,2유수지)
- 규 모 : A=749,554㎡(펌프장 증설, 유수지 준설, 친수공간 조성)
 - 1유수지 : A=616,328㎡, 2유수지 : A=133,226㎡
- 사업기간 : 2009. 02. 13. ~ 2017. 06. 30.
- 사 업 비 : 24,000백만원(국비 11,550 / 시비 12,450)
- 공 정 률 : 기본 및 실시설계용역 78%, 1단계 공사 20%

☐ 소요예산

- 계속사업('09년~'17년)
 - '15년 소요액 : 국비4,454, 시비4,454백만원
- (단위 : 백만원)

총사업비	기 확보액	2015년 소요액	비 고
24,000	4,105	8,908	

☐ 추진계획

- 2014. 1. ~ 2015. 6. : 1단계사업 공사 및 준공
- 2015. ~ 2017. : 2단계사업 공사 및 준공

☐ 기대효과

- 유수지의 방재기능 회복 및 수변공간 제공



고향의 강(계산천) 선도사업

【토목부】

- ❖ 하천기능을 복원하고 ‘고향’ 과 ‘강’ 에서 느껴지는 감성적 이미지를 하천에 접목하여 쾌적하고 평안한 지역명물 하천 조성

☐ 사업개요

- 위 치 : 계양구 용중동 61-1 ~ 병방동 굴포천 합류지점
- 규 모 : 하도정비 L=1.32km(B=25m→45m)
- 사업기간 : 2010. 10. ~ 2015. 12.
- 사 업 비 : 13,805백만원(국비 8,283 / 시비 5,522)

☐ 소요예산

- 계속사업('10년~'15년)
 - '15년 소요액 : 국비4,766, 시비2,911백만원

(단위 : 백만원)

총사업비	기 확보액	2015년 소요액	비 고
13,805	6,128	6,000	

☐ 추진계획

- 2015. 상반기 : 착 공
- 2015. 하반기 : 준 공
- ⇒ 사업비 1,677백만원 미확보로 공기연장 불가피

☐ 기대효과

- 친수공간 조성으로 물 순환형 도시형성에 따른 환경개선.

□ 위치도

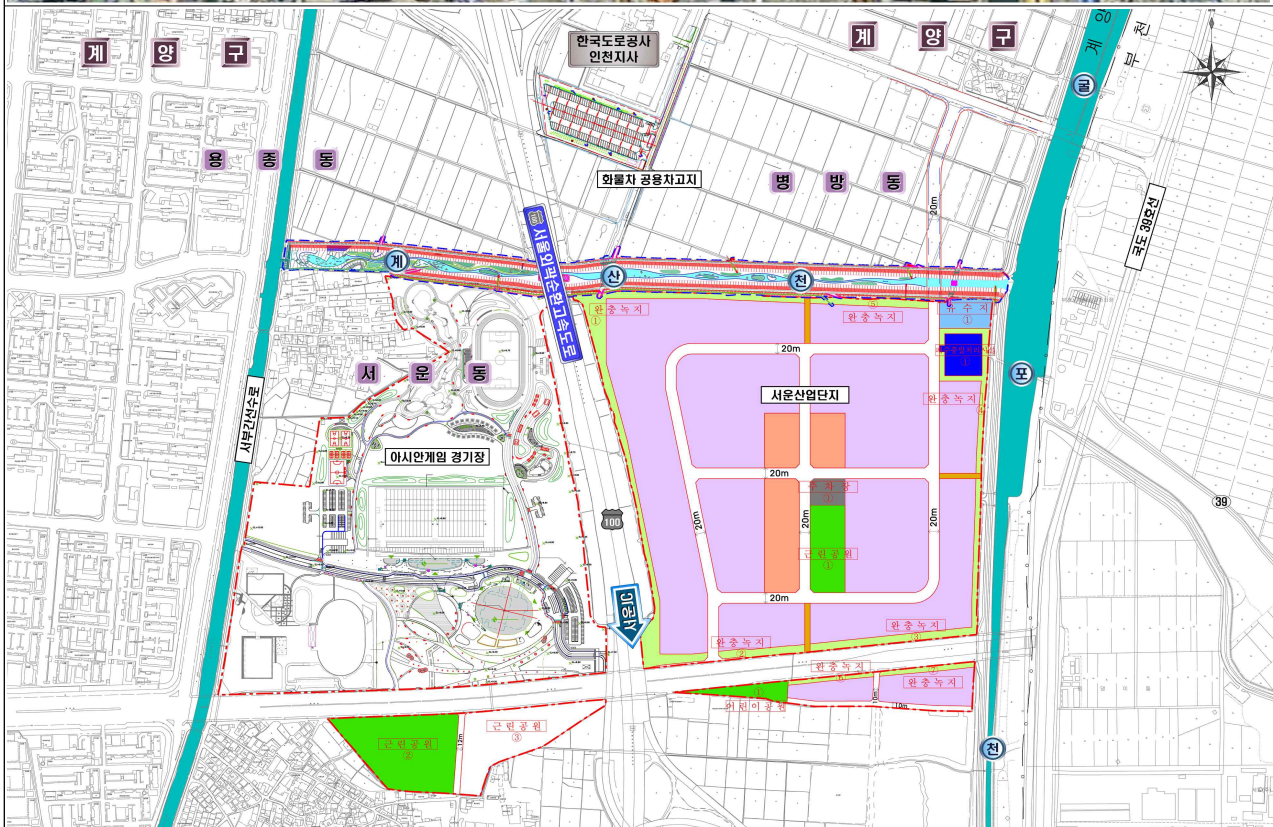
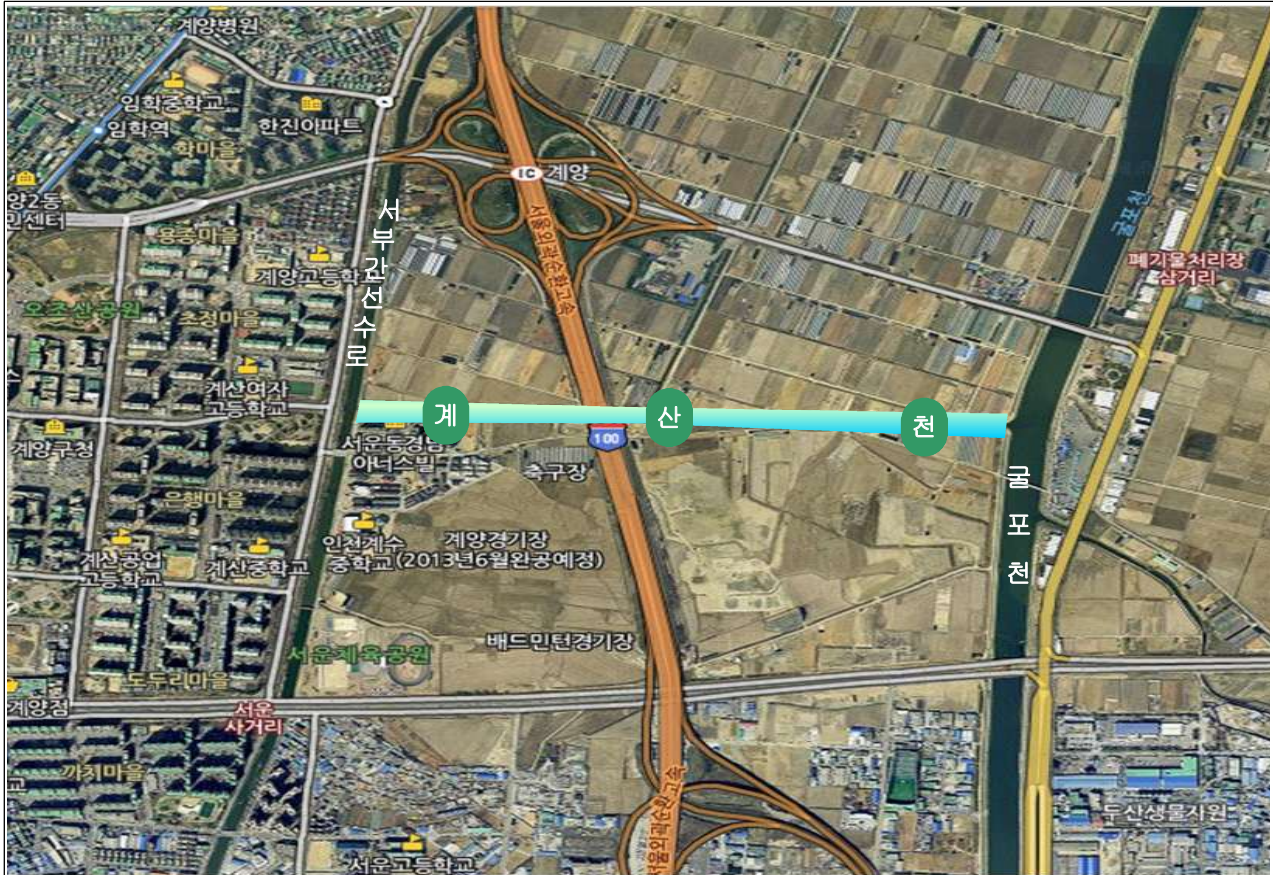

장수천 자연형하천 조성사업(2단계)

【토목부】

- ❖ 도시 산업화로 인하여 오염된 하천수질 개선
- ❖ 자연 친화적인 하천복원을 통하여 시민에게 친숙하고 쾌적한 휴식 공간 제공

☐ 사업개요

- 위 치 : 남동구 만수동 ~ 서창동 만수처리장
- 규 모 : 하천조성 L=1.6km
- 사업기간 : '06. 3. ~ '16. 12.
- 사 업 비 : 18,951백만원(국비 9,421 / 시비 9,530)

☐ 소요예산

- 계속사업('06년~'16년)
- '15년 소요액 : 국비1,392, 시비1,444백만원

(단위 : 백만원)

총사업비	기 확보액	2015년 소요액	비 고
18,951	2,836	12,446	

☐ 추진계획

- 2015. 하반기 : 착 공
- 2016. 하반기 : 준 공

☐ 기대효과

- 오염하천 수질개선 및 수변공간 제공

□ 위치도

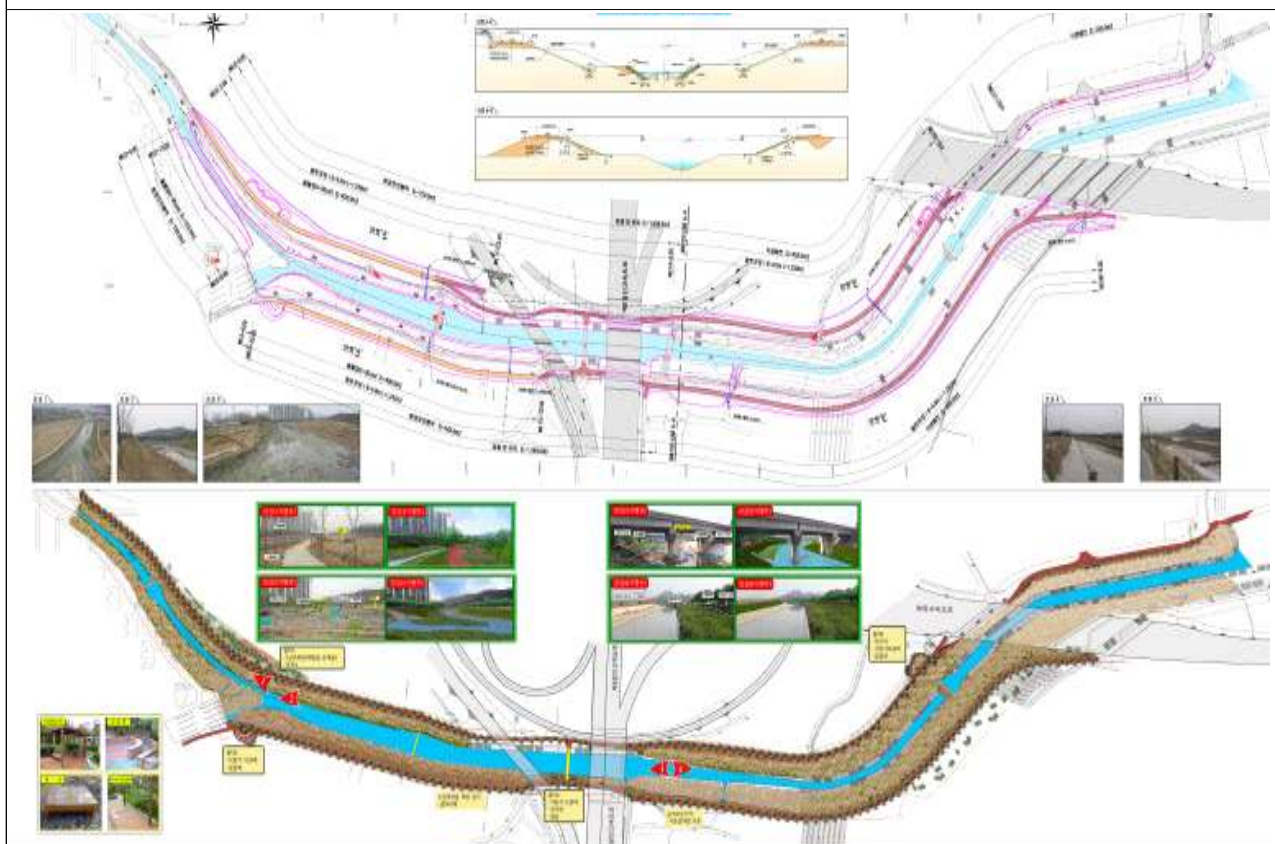

동락천 수해상습지 개선사업

【토목부】

- ❖ 하천 미개수에 따른 통수단면 부족 부분에 대한 개선사업을 통하여 농경지 침수방지 및 시민 재산권 보호
- ❖ 자연생태계 복원 및 친숙하고 쾌적한 시민 생활환경 제공

□ 사업개요

- 위 치 : 강화군 강화읍 관청리 ~ 갑곶리
- 규 모 : L= 3.35km, B=35 ~ 50m
- 사업기간 : 2014. 1. ~ 2016. 6.
- 총사업비 : 14,900백만원(국비 7,450 / 시비 7,450)
- 용역개요

구 분	업 체 명	용역기간	도금액 (백만원)	비고
기본 및 실시설계	(주)평화엔지니어링 (주)고산엔지니어링	'14.8.4~'15.3.31 (착수일로부터 8개월)	479	

□ 소요예산

- 계속사업('14년~'16년)
 - '15년 소요액 : 국비2,444, 시비2,445백만원

(단위 : 백만원)

총사업비	기 확보액	2015년 소요액	비 고
14,900	800	4,889	

□ 추진계획

- 2014. 10. : 매장문화재 지표조사 용역 착수
- 2014. 12. : 매장문화재 지표조사 결과 제출 및 용역 준공
- 2015. 3. : 하천공사시행계획 수립 및 기본 및 실시설계용역 준공
- 2015. ~ 2016. : 공사시행 및 준공

□ 기대효과

- 수해우려 하천개수로 하천수의 흐름을 원활히하여 풍수해 피해로부터 인명과 재산보호

□ 위 치 도



오류지구 토지구획정리사업

【토목부】

- ❖ 오류지역의 계획적인 개발로 도시환경개선과 도시기반시설 확충으로 도시기능 활성화 및 균형적인 지역발전 도모

☐ 사업개요

- 위 치 : 서구 오류동·왕길동 일원
- 규 모 : A=668,369.4m²(계획인구 : 14,012인/세대수 : 5,348세대)
- 사업기간 : 2006. 02. 24 ~ 2015. 12. 31
- 사 업 비 : 164,835백만원

☐ 소요예산

- 계속사업('06년~'15년)
 - '15년 소요액 : 특별회계 29,152백만원

(단위 : 백만원)

총사업비	기 확보액	2015년 소요액	비 고
164,835	135,683	29,152	

☐ 추진계획

- 2015. 06 : 기반시설 조성공사 준공
- 2015. 12 : 환지처분 공고

☐ 기대효과

- 도시기반시설 확충으로 균형적인 지역발전 도모

불로지구 토지구획 정리사업

【토목부】

- ❖ 토지구획정리사업으로 사회기반시설을 정비함으로써 쾌적한 도시환경 창출로 주민의 삶의 질 향상 도모

□ 사업개요

- 위 치 : 서구 불로동 일원
- 규 모 : 면적 385,640.8㎡(계획인구 6,725인, 세대수 2,320세대)
- 1공구 : 310,521.8㎡, 2공구 : 75,119㎡
- 사업기간 : 2001. 01. 29 ~ 2015. 12. 31
- 총사업비 : 59,555백만원

□ 소요예산

- 계속사업('01년~'15년)
- '15년 소요액 : 특별회계 3,273백만원

(단위 : 백만원)

총사업비	기 확보액	2015년 소요액	비 고
59,555	56,282	3,273	

□ 추진계획

- 2015. 상반기: 기반시설조성공사착공
- 2017. 12 : 서구청 이관

□ 기대효과

- 기반시설 낙후로 주민생활에 불편함을 개선코자 도시기반 시설 확충으로 생활의 삶의 질을 높임.

인천가족공원 조성(2단계)사업

【건축부】

- ❖ 쾌적하고 친환경적 장묘시설 유도 및 ‘추모와 휴식의 공간’ 이 공존하는 고품격 테마를 부여한 가족공원을 조성하여 공공복리 증진에 기여하고자 함

□ 사업개요

- 위 치 : 부평구 평온로 66일원(부평2동) (사업면적 : 179,703㎡)
- 규 모 : 봉안당(36,000기), 봉안담(10,970기), 외국인특화묘역(9,117기), 쌈지공원, 자연장(수목장, 정원장), 도로 및 주차장 확충 등
- 사업기간 : 2012. 5 ~ 2015. 10
- 총사업비 : 49,830백만원 (국비 28%, 시비 72%)
- 시 공 사 : 미룡건설(주), 에이스종합건설(주), 동남종합건설(주)
- 감 리 사 : (주)선진엔지니어링, (주)한서기술단, (주)한국종합기술
- 공 정 율 : 27.60%

□ 소요예산

- 계속사업(’ 12년~’ 15년)
- ’15년 소요액 : 국비0, 시비7,627백만원

(단위 : 백만원)

총사업비	기 확보액	2015년 소요액	비 고
49,830	42,203	7,627	

□ 추진실적

- 2011. 01. 24 : 설계용역 착수
- 2011. 12. 28 : 설계용역 준공
- 2012. 05. 10 : 공사 착공
- 2013. 09. 03 : 공정 만회대책 수립 지시
- 2014. 09월 현재 : 봉안당 토목공사 진행중

☐ 추진계획

- 2014. 12. : 봉안당 임시사용 승인
- 2015. 10. : 공사 준공

☐ 기대효과

- 추모와 휴식이 함께하는 환경 친화적인 휴(休)공간 조성
- 안정적 장사시설 수급 등 지속적인 신 장사문화 정착

주요 간선도로 유지관리

【도로관리부】

- ❖ 주요 간선도로(20m초과)의 노후·파손된 곳을 신속하게 정비하여 주행 중 안전사고 예방 및 쾌적한 도로 이용서비스 제공

☐ 사업개요

- 사업위치 : 인천시 관내125개 노선
- 사업규모 : 연장 509km, 면적 164,748a
- 사업규모 : L = 68.2km A = 14,010a
- 사업기간 : 2015. 1 ~ 12
- 총사업비 : 26,681백만원 (시비100%)

☐ 소요예산

- 2015년 간선도로유지보수
 - '15년 소요액 : 시비: 26,681백만원

(단위 : 백만원)

총사업비	기 확보액	2015년 소요액	비 고
26,681	-	26,681	시설비및부대비

☐ 추진계획

- 2015년 간선도로유지보수
 - 동구 중봉대로 외 57개소 도로유지보수공사를 실시하여 도로파손 등 노후로 인한 안전사고 사전 예방 및 쾌적한 도로환경 조성

○ 총사업비 : 26,681백만원(자체 26,681백만원)

○ 자체 예산

- 관내 도로유지보수 : 26,681백만원(시비 100%)

· 도로재포장 등 실시 : 동구 중봉대로 등 56개 노선, L=68.2km, A=14,010a

☐ 기대효과

- 공항, 항만의 물류 운송차량의 대형화 및 하절기 폭염 등 계절적 요인에 의한 소성변형등 도로파손에 대한 적극대응
- 도로파손에 대한 신속한 대응 복구로 안전사고 사전 예방 및 쾌적한 도로환경 제공

시설물(교량 · 터널) 보수보강

【도로관리부】

- ❖ 안전점검 및 정밀 안전진단 결과에 따른 적기 보수 · 보강공사 시행으로 상시 안전하고 쾌적한 도로환경 조성
- ❖ 주변과 조화되는 고가 환경조성으로 환경개선과 도시 이미지 향상

☐ 사업개요

- 사업규모 : 총 92개소
- 사업기간 : 2015. 1 ~ 12
- 총사업비 : 14,832백만원 (시비 100%)
- ※ 관리대상 : 총 92개소(교량 82, 터널 6, 지하차도 4)

☐ 소요예산

- 교량보수보강공사 : 14,832백만원

(단위 : 백만원)

총사업비	기 확보액	2015년 소요액	비 고
14,832	-	14,832	

☐ 추진계획

- 2015. 2 : 시설물 보수보강 공사(연간단가계약)시행
- 2015. 3 : 시설물 보수보강 공사 실시설계 용역(만석고가교외 63개소)
- 2015. 3 : 교량 도장공사 실시설계 용역(장수고가교외 3개소)
- 2015. 3 : 교량내진보강공사 실시설계 용역(가좌IC고가교외 3개소)
- 2015. 6~11 : 시설물 보수보강공사 시행 완료

☐ 기대효과

- 상시 안전하고 쾌적한 도로환경 조성
- 주변과 조화되는 고가 환경 조성으로 환경개선과 도시 이미지 향상

시설물 안전점검 및 정밀안전진단

【도로관리부】

- ❖ 구조물의 손상 정도, 구조적 안정성, 물리적·기능적 결함의 원인을 발견하여 신속한 보수·보강대책 및 유지관리 방안 마련

□ 사업개요

- 큰 거 : 시설물의 안전관리에 관한 특별법 제6조, 제7조
- 사업규모 : 총 92개소(년2회실시)
- 사업기간 : 2015. 1. ~ 2015. 12.
- 총사업비 : 2,058백만원(시비 100%)

□ 소요예산

- 시설물 안전점검 및 정밀안전진단 : 2,058백만원

(단위 : 백만원)

총사업비	기 확보액	2015년 소요액	비 고
2,058	-	2,058	

□ 추진계획

- 2015. 6 : 시설물 정밀안전진단 시행완료(가좌IC고가교외 3개소)
- 2015. 6 : 시설물 정밀점검 시행완료(천대고가교외 38개소)
- 2015. 6 : 상반기 정기점검 시행완료(숙골고가교외 43개소)
- 2015. 12 : 하반기 정기점검 시행완료(가좌IC고가교외 91개소)

□ 기대효과

- 체계적인 교량 시설물의 유지관리
- 구조물의 안전도를 확보하여 대형사고를 미연에 방지