

제 220회 제 2차 정례회
건설교통위원회

주요업무보고

종합건설본부

《 보고 순서 》

I . 일반현황	3
II . 행정사무감사 지적사항 처리결과	5
III . 주요업무 추진실적 및 계획	4
1. 사업총괄	21
2. 계약 및 보상업무 적극추진	16
3. 도로건설 및 확장	21
4. 하수·하천 건설	28
5. 검단지역 토지구획정리사업	37
6. 공공건축물 건립	45
7. 도로·교량 유지관리	60
※ 부록[준공(예정) 및 사업별 추진내역]	67

I. 일 반 현 황



1 기구 및 인력

☐ 기 구 : 4부 17팀

☐ 인 력 : 정원 196명 / 현원 182명

(2014. 10. 20현재)

구 분	계	일 반 직								공무직	청원 경찰
		소계	3급	4급	5급	6급	7급	8급	9급		
합 계	196/182	155/142	1/1	4/3	17/16	43/42	77/63	13/17	0/0	37/36	4/4
총무부	40/33	36/29	1/1	1/1	4/4	6/6	19/10	5/7	0/0	0/0	4/4
토목부	23/26	23/26	0/0	1/0	4/4	10/10	7/10	1/2	0/0	0/0	0/0
건축부	28/25	28/25	0/0	1/1	5/4	7/8	13/10	2/2	0/0	0/0	0/0
도로관리부	105/98	68/62	0/0	1/1	4/4	20/18	38/33	5/6	0/0	37/36	0/0

※ 별도정원(23) : 파견(13), 휴직(7), 공로연수(2), 장기교육(1)

2 예산현황

☐ 총 괄

(단위 : 백만원)

총 계	일반회계	특별회계	재 배 정 예 산				
			소 계	도로개설	하수·하천	공공건축물	도로유지관리
285,787	39,846	56,540	189,401	91,728	26,415	60,336	10,922

○ 일반회계

(단위 : 백만원)

계	도로개설 및 지장물처리	토지보상 효율화	도로시설물 정 비	교량유지 보 수	본부관리 운 영	행정운영 경 비
39,846	92	369	14,842	12,695	349	11,499

○ 토지구획정리사업 특별회계

(단위 : 백만원)

계	오 류 지 구	마 전 지 구	불 로 지 구	기 타	
				예비비	행정운영경비
56,540	32,636	18,823	3,162	1,201	718

Ⅱ. 행정사무감사 지적사항 처리결과

2013 행정사무감사 지적사항 처리결과

☐ 처리현황

처리구분	지적사항	처 리 상 황				비 고
		계	종결	진행	불가	
계	7	7	7			
시정요구						
처리요구	2	2	2			
건의	5	5	5			

☐ 총괄목록

관리 번호	처리 구분	제 목	주관부서	처리 상황
13-1	처리요구	옹암사거리지하차도 건설공사관련 교통 처리 대책 강구	토목부	종결
13-2	처리요구	설해예방을 위한 대책 수립 및 긴급 상황에 대비할 수 있는 비상대기시스템 운영	도로관리부	종결
13-1	건의	백운역 광장 조성사업 준공시기 도래 에 따른 마무리 점검 실시	토목부	종결
13-2	건의	지역건설산업활성화 추진에 만전을 기하여 주기 바람	총무부	종결
13-3	건의	시행중인 건설공사에 따른 민원처리 대응 향상방안 강구	총무부 토목부 건축부 도로관리부	종결
13-4	건의	과적관련 운전자 피해 최소화 와 실질적 과적운행 최소화 방안 마련	도로관리부	종결
13-5	건의	사회적 약자를 고려한 건설계획 수립 조치	토목부	종결

□ 지적사항 처리결과

【처리요구사항】

관리번호	구 분	위원회명	관리부서	처리결과	비 고
13-1	처리요구사항	건설교통	토목부	종결	

제 목	용암사거리 지하차도 건설공사 관련 공사중 교통정체 해소방안 강구
지적 및 건의사항	용암사거리는 송도신도시와 인천대교 등으로 연결되는 주요 간선도로 이나 출·퇴근 시간대 상습정체 등 현재에도 교통혼잡이 극심한 도 로인 바, 향후 용암사거리 지하차도 건설공사가 본격적으로 시행될 경우 정체가 더욱 심화될 것이 우려되므로 공사중에도 현재의 차로 왕복 8차선이 확보될 수 있는 방안과 기 개설된 남향 방향으로 차량통행이 가능하도록 구조개선 및 신호체계 정비 등 다각적인 방안을 강구하기 바랍
추진사항	

□ 그동안 추진상황

<공사중 왕복 8차선 확보>

- 공사중 왕복 8차로 확보 검토결과 도심지 공사에서 추가 용지보상
에 따른 사업비가 과다하게 발생하고
- 2014. 1월 교통신호체계 변경을 통한 공사중 6차로를 운영하는 것으로
교통소통대책 Simulation을 실시한 결과 당초 8차로의 평균 차량
대기행렬보다 오히려 112m 짧게 측정되었으며
- 공사구간내 U턴차로를 전방 400m 상향 조정하고, 축항대로→축항
대로 290번길(인성창고 앞 사거리)에 좌회전 차로를 신설함으로써
교통량 분산 및 차량대기행렬을 최소화하여 현재 공사중 원활한
차량통행이 이루어지고 있음

<기 개설된 남향 방면으로 도로개통>

- 남향방면도로가 연결되어 현재 4지교차로에서 5지교차로로 변경된다면
신호대기시간이 길어져 용암사거리의 교통혼잡이 더욱 악화되며,
비정형화된 교차로가 형성되어 교통사고의 우려가 높으므로
용암지하차도 완료 후 남향방면으로 도로를 개통할 계획임.

□ 향후 추진계획

- 2014.11월 송도3교 교차로 이전에 용암사거리 소통상태 안내 VMS
(Variable Message Sign) 설치로 지하차도 건설공사에 따른 교통영향
이 최소화될 수 있도록 교통소통대책 계획준수 및 시설물관리 철저

관리번호	구 분	위원회명	관리부서	처리결과	비 고
13-2	처리요구	건설교통	도로관리부	종결	
제 목	설해예방을 위한 대책 수립 및 긴급상황에 대비할 수 있는 비상대기 시스템 운영				
지 적 및 건의사항	겨울철 설해예방대책과 관련하여 버스승강장 버스베이 주변 등 설해 취약지역에 대한 제설대책 수립과 긴급한 민원발생에 대비한 인력 및 장비의 확충 노력 등 신속한 민원대응을 위한 비상대기 시스템 운영방안을 강구				
추진사항	<p>□ 그 동안 추진상황</p> <ul style="list-style-type: none"> ○ 긴급한 민원발생에 대비하여 『2013년 겨울철 설해예방대책』 수립 시 제설기간 비상근무조 사전 확정 ○ 도로 제설 작업용 건설기계(덤프) 임차 <ul style="list-style-type: none"> - 계 약 일 : 2013. 11. 22 - 계 약 자 : 비에이치건설기계외 12개 업체 - 계약장비 : 덤프 13대 ○ 폭설 등 긴급상황 대비 동원가능 추가 장비파악 및 지원협약서 체결 <ul style="list-style-type: none"> - 협 약 일 : 2013. 11. 19 - 협 약 자 : 종합건설본부장 ↔ 대한건설기계협회 인천시지회장 - (확충)협약장비 : 185대 (덤프50, 그레이더5, 굴삭기120, 로우더10) ○ 구(區)에 버스베이 인근 정비 계획 수립 및 시행 지시(2013.12.5) ○ 2013년 12월 이후 제설작업 시 버스베이 인근 3,4차로 추가 살포 <p>□ 향후 추진계획</p> <ul style="list-style-type: none"> ○ 어려운 시 재정상황을 감안하여 예산작업시 단계적으로 추가 제설 장비 등 확보를 위한 예산 요구 ○ 2014/15년 겨울철 설해예방대책 수립시 버스베이 인근 민원해소를 위한 민원 처리반 운영 반영 				

【건의사항】

관리번호	구 분	위원회명	관리부서	처리결과	비 고
13-1	건의사항	건설교통	토목부	종결	
제 목	백운역 광장 조성사업 준공 시기 도래에 따른 마무리 점검 실시				
지 적 및 건의사항	백운역 북광장 조성사업이 완료 단계에 있는 바, 버스 승강장 및 기타 이용편의시설 미비로 인한 주민 불편사항이 없도록 최종 마무리 점검 및 보완에 만전을 기하여 주시기 바랍니다				
추진사항	<p>□ 사업개요</p> <ul style="list-style-type: none"> ○ 사업위치 : 부평구 부평3동 부안고가교 ○ 사업규모 <ul style="list-style-type: none"> - 교 량 : L=340m(교량부 178m, 토공부 162m), B=15.5~22.6m - 가설교량 : L=178m(3차로+보도) - 광장조성 : A=15,384m² ○ 총사업비 : 39,360백만원(부안 24,360, 백운 15,000) ○ 사업기간 : 2010. 12. 15 ~ 2013. 12. 30 <p>□ 그 동안 추진상황</p> <ul style="list-style-type: none"> ○ 2013. 09. 04 : 신설교량 4차선 전면개통 ○ 2013. 11~12. : 교량 부대공 및 백운역광장 조성 ○ 2013. 12. 30 : 준공계 접수 ○ 2014. 01. 08 : 준공검사 완료 <p>□ 조치사항</p> <ul style="list-style-type: none"> ○ 버스정류장 규격변경 3개소 ○ 인도 불법주차방지 블라드 28EA 설치 ○ 백운역 옹벽하부 조경식재 ○ 택시승차대 표지판 설치 				

관리번호	구 분	위원회명	관리부서	처리결과	비 고
13-2	건의사항	건설교통	총무부	종결	

제 목	지역건설산업 활성화 추진에 만전을 기하여 주기 바람
지적 및 건의사항	지역건설산업 활성화 추진과 관련하여 지역업체 생산 자재의 구매·사용과 지역건설업체 수주율 확대 지원 등 지역건설산업 활성화를 위한 노력을 적극 경주하여 주시기 바랍니다
추진사항	

□ 사업개요

○ 2014년 지역건설산업 활성화 추진목표

구 분	원도급율	하도급율	지역인력 참여율	지역자재 사용율	지역장비 사용율
목표율	49% 이상	60% 이상	60% 이상	60% 이상	60% 이상

* 목표율 : 「지역건설산업 활성화 촉진 및 하도급업체 보호에 관한 조례」 권장사항

□ 그동안 추진상황

○ 2014년 지역건설산업 활성화 추진실적

- 지역건설업체 원·하도급 수주실적

(2014. 10. 20현재, 단위 : 건, 백만원)

구 분	전 체		지역업체				타지역	
	업체수	금액	업체수	금액	수주율		업체수	금액
					업체수대비	금액대비		
원도급	80	208,660	70	128,575	87.5%	61.6%	10	80,085
하도급	108	112,256	64	73,165	59.3%	65.2%	44	39,091

- 지역인력, 지역자재·장비 사용실적

구 분	인력(명)	자재(백만원)	장비(대)	비고
전체	181,316	30,960	46,038	
인천	120,442	23,143	37,218	
비율	66.4%	74.8%	80.8%	

○ 지역제한 추진으로 원도급 수주율 제고

- 지역제한 입찰공고 추진 : 66건 13,648백만원

- 지역의무 공동도급 추진 : 3건 2,651백만원

□ 향후 추진계획

○ 지역제한 및 지역의무 공동도급제 추진으로 지역업체 수주율 제고

○ 「하도급 세일즈 간담회」 적극 실시로 지역업체 하도급 수주율 확대

관리번호	구 분	위원회명	관리부서	처리결과	비 고
13-3	건의사항	건설교통	총무부, 토목부, 건축부, 도로관리부	종결	
제 목	시행중인 건설공사에 따른 민원처리 대응 향상방안 강구				
지적 및 건의사항	본부에서 시행중인 건설공사에 따른 민원과 관련하여 현장에서 주민들과 불필요한 오해나 마찰이 발생되지 않도록, 대민 인식 전환을 위한 건설공사 관계자에 대한 주기적인 교육 실시 및 매뉴얼 개발 등 민원처리 대응 향상방안을 강구하시기 바랍니다.				
추진사항	<p>□ 그동안 추진상황</p> <ul style="list-style-type: none"> ○ 2012. 11. 30 : 고객지향적 민원서비스 제공을 위한 2013년도 친절교육 계획 수립 ○ 2013. 03. 13 : 상반기 전직원 및 현장소장, 감리단 친절교육 실시(140명), 매뉴얼 배부 ○ 2013. 03. 18 : 현장사무실 친절 전달교육 실시, 사업현장 개선 ○ 2013. 10. 30 : 하반기 전직원 및 현장소장, 감리단 친절교육 실시(101명) ○ 2013. 11. 11 : 현장사무실 친절 전달교육 실시, 사업현장 개선 ○ 2013. 1.7~10 : 강화 삼동암천 외 11개소 공사현장 방문 사전조사 ⇒ 시민불편 부적정 현장사례 파악, 실태조사 항목 선정 ○ 2014. 01. 14 : 2014년 사업현장 개선 및 친절마인드제고 계획수립 ○ 2014. 03. 18 : 2014년 친절교육계획 수립 ○ 2014. 03. 26 : 전직원 및 현장소장, 감리단 친절교육 실시(110명), 매뉴얼 배부 ○ 2014. 03. 26 ~ 4. 9 : 현장사무실 전달교육 실시, 사업현장 개선 <p>□ 향후 추진계획</p> <ul style="list-style-type: none"> ○ 친절교육 실시 : 연 1회 이상 <ul style="list-style-type: none"> - 대상 : 본부 직원, 대형공사장 현장소장 및 감리단장 등 - 방법 : 전문외래강사 초빙, 지속적인 민원응대 매뉴얼 업데이트 - 내용 : 시민의 기대와 욕구에 부응할 수 있는 행동서비스 배양, 불만민원 발생 시 응대 및 대처요령 등 ○ 사업현장 환경 모니터링 : 연중실시 <ul style="list-style-type: none"> - 사업부서 담당감독관 책임 하에 실태조사표에 의한 확인 점검 - 수범사례는 전파, 미진한 사항은 즉시시정 및 보완 조치 				

관리번호	구 분	위원회명	관리부서	처리결과	비 고
13-4	건의사항	건설교통	도로관리부	종결	
제 목	과적관련 운전자 피해 최소화와 실질적 과적운행 최소화 방안 마련				
지적 및 건의사항	과적단속과 관련하여 운전자의 피해를 최소화하기 위한 화주의 인식과 책임성을 개선할 수 있도록 관련법 개정 건의 내지 제도의 개선 등 실질적 과적 운행을 최소화하기 위한 방안을 마련하시기 바랍니다.				
추진사항	<p>□ 그동안 추진상황</p> <ul style="list-style-type: none"> ○ 도로법 안내문 배포 및 홍보 실시 <ul style="list-style-type: none"> - 운행제한(과적)차량 합동 단속 및 허가시 홍보전단지 배포(8,000매) - 참여기관 : 경찰서, 유관기관 합동(2014년 3회) ○ 과적차량 단속원 직무교육시 도로법개정(안) 교육 실시 <ul style="list-style-type: none"> - 2014년 : 10회(월1회) ○ 『과적차량 운행예방』 서한문 송부 <ul style="list-style-type: none"> - 2014년 : 3회(화물운송업체 및 화물관련업체, 운수자 등 500여 개소) ○ 화물차 적재위반행위 합동 특별단속 시행 <ul style="list-style-type: none"> - 실시기간 : 2014.06. ~ 2014.07 - 참여기관 : 경찰청, 종합건설본부, 인천대교(주), 신공항하이웨이(주) ○ 전문교육기관 화물자동차 운수종사자 보수교육 실시 <ul style="list-style-type: none"> - 교육기관 : 인천광역시 교통연수원 - 2014년 총11회(총1,819명) 실시 <p>□ 향후 추진계획</p> <ul style="list-style-type: none"> ○ 운행제한(과적)차량 단속원 월간교육시 도로법 관련 단속교육 실시 ○ 분기별 화물운송업체 및 관련자에 서한문 송부 등 지속적 홍보 실시 ○ 운행제한(과적)차량 합동 단속 및 홍보 실시 <ul style="list-style-type: none"> - 1회(4분기별 실시), 본부, 경찰, 유관기관 합동 ○ 년 단속원 직무교육(월1회) ○ 화물운수종사자 보수교육(교통연수원) 4,400여명 외 도로법개정(화주처벌)시까지 지속적 홍보 실시 예정임 ○ 향후 도로법개정(화주처벌)시 화주에 대한 처벌강화 실시. <ul style="list-style-type: none"> ※ 관련 법 개정(안)은 현재까지 국회 계류(심의)중임 				

관리번호	구 분	위원회명	관리부서	처리결과	비 고
13-5	건의	건설교통	토목부	종결	
제 목	사회적 약자를 고려한 건설 계획 수립 조치				
지 적 및 건의사항	각종 건설사업 추진 시 구상 초기 단계에서부터 지역 특성과 사회적 약자를 고려한 건설 계획이 수립 될 수 있도록 하시기 바랍니다.				
추진사항	<p>□ 관련 규정</p> <ul style="list-style-type: none"> ○ 장애인·노인·임산부등의편의증진보장에관한법률 제3조 (편의시설설치의기본원칙) ○ 교통약자의 이동편의 증진법 제3조(이동권) ○ 장애물없는생활환경인증에 관한규칙 제2조(적용대상) ○ 인천광역시 교통약자의 이동편의 증진에 관한 조례 ○ 인천광역시 보행환경정비지침 <p>□ 추진계획</p> <ul style="list-style-type: none"> ○ 설계용역 추진 시 지역의 특성과 사회적 약자를 배려하여 교량 및 육교의 신설에 엘리베이터 건설 및 보도 턱 낮추기, 차량진입 방지용 말뚝 설치 지양, 속도저감시설치 등을 적극 반영하여 사회적 약자가 이동하는데 불편함이 없도록 만전을 기하겠습니다. 				

Ⅲ. 주요업무 추진실적 및 계획

1. 사업총괄

< 총사업 - 54건 2,724억원 >

○ 도로 건설 및 확장	:	24건	918억원
○ 하수·하천 건설	:	7건	264억원
○ 공공건축물 건립	:	14건	603억원
○ 도로·교량 유지관리	:	6건	325억원
○ 토지구획정리사업	:	3건	565억원

□ 준공(예정)사업 -- 19건 1,276억원

○ 도로건설및 확장	: 용종사거리 지하차도건설공사 등	4건	506억원
○ 공공건축물 건립	: 인천국제빙상경기장 건립공사 등	9건	396억원
○ 도로·교량유지관리	: 주요간선도로 유지보수공사 등	6건	325억원

□ 계속사업 -- 35건 1,448억원

○ 도로건설및 확장	: 용암사거리 지하차도 건설공사 등	20건	412억원
○ 하수·하천건설	: 삼동암천 수해상습지 개선사업 등	7건	264억원
○ 공공건축물 건립	: 인천가족공원조성(2단계) 사업 등	5건	207억원
○ 토지구획정리사업	: 오류지구 토지구획정리사업 등	3건	565억원

※ 준공(예정) 및 계속사업별 내역 : 별첨

2. 계약 및 보상업무 적극추진

1. 지역건설산업 활성화 추진 17

2. 원활한 공익사업을 위한 보상추진 19

2-1. 지역건설산업 활성화 추진

◇ 지역건설업체 수주율 확대 지원 및 지역인력, 지역자재·장비 사용율 제고와 하도급업체 보호를 통한 지역건설산업 활성화 도모

□ 추진개요

- 사업기간 : 연 중
- 사업내용 : 시설공사의 원도급 및 하도급 지역업체 참여비율 확대
지역인력·자재·장비 사용률 제고
- 연간목표율

구 분	원도급율	하도급율	지역인력 참 여 율	지역자재 사 용 율	지역장비 사 용 율
목표율	49% 이상	60% 이상	60% 이상	60% 이상	60% 이상

* 목표율 : 「지역건설산업 활성화 촉진 및 하도급업체 보호에 관한 조례」 권장사항

□ 추진현황

- 지역건설업체 원·하도급 수주율

(2014. 10. 20 현재, 단위 : 건, 백만원)

구 분	전 체		지역업체				타지역	
	업체수	금액	업체수	금액	수주율		업체수	금액
					업체수대비	금액대비		
원도급	80	208,660	70	128,575	87.5%	61.6%	10	80,085
하도급	108	112,256	64	73,165	59.3%	65.2%	44	39,091

* 2014년 지역건설업체 수주율 : 전년도 대비, 원도급 9.8%('13년 51.8%) 및 하도급 2.4%('13년 62.8%) 상승

- 지역건설업체 수주율 제고를 위한 추진실적
 - 지역제한 입찰공고 실시 : 66건 13,648백만원
 - 지역의무공동도급제 실시 : 3건 2,651백만원

○ 하도급업체 보호행정 추진

- 하도급대금 직접지급 실시 : 176건 13,003백만원
- 하도급 실태조사 실시 : 3회/18일, 년 4회 실시(4, 7, 10, 12월)

○ 지역인력·자재·장비 적극 활용

구 분	인력(명)	자재(백만원)	장비(대)	비고
전 체	181,316	30,960	46,038	
인 천	120,442	23,143	37,218	
비 율	66.4%	74.8%	80.8%	

□ 향후계획

○ 지역건설업체 수주율 제고를 위한 행정지원 추진

- 지역제한 입찰공고 실시(지역업체만 입찰 참여)
 - 대상공사 : 100억원 미만 종합공사, 7억원 미만 전문공사
- 지역의무 공동도급제 추진(도급액의 49%이상 지역업체 의무 참여)
 - 대상공사 : 100억원 이상 종합공사, 7억원 이상 전문공사
- 『하도급 세일즈 간담회』 적극 실시 : 20억이상 종합공사
 - 하도급 계약 시, 지역업체에 60%이상 하도급하도록 권고
 - 지역인력, 지역자재·장비를 60%이상 사용하도록 권고

○ 하도급업체 보호 적극 추진

- 하도급대금 직접지급제도 추진
 - 발주기관에서 하도급대금 직접 지급하여 하도급업체 보호
- 불공정 하도급 실태조사 실시
 - 분기별 1회(년4회) 하도급 실태조사 실시로 불법하도급 행위 근절

2-2. 원활한 공익사업을 위한 보상추진

- ◇ 효율적이고 신속한 보상실시로 각종 공익사업의 원활한 추진 여건을 마련하고 현장방문 협의를 통한 고객만족 서비스 제공

□ 추진개요

○ 손실보상 추진현황

(2014.10.20 현재, 단위 : 건, 백만원)

구 분	총 계	도로개설	가죽공원	하천정비	비고
대상사업	13	8	1	4	
보상물건	2,701	374	2,242	85	
보상예산	40,106	25,706	8,028	6,372	

□ 추진실적

○ 보상완료 : 3개소 13건 545백만원

- 도로개설사업(1개소) : 8건, 381백만원
- 하천정비사업(2개소) : 5건, 164백만원

○ 적극적인 손실보상협의 추진 : 10개소 756건 16,043백만원(40.6%)

- 도로개설사업 (7개소) : 125건/366건, 8,774백만원/25,325백만원(34.6%)
- 공공건축물건립(1개소) : 603건/2,242건, 4,110백만원/8,028백만원(51.2%)
- 하천정비사업 (2개소) : 28건/80건, 3,159백만원/6,208백만원(50.9%)

○ 수용재결 신청을 통한 신속한 보상추진 : 5개소 84건 3,464백만원

- 도로개설공사(3개소) : 62건 2,579백만원(검단우회도로, 부평동~장고개간, 웅암사거리)
- 공공건축물건립(1개소) : 21건 880백만원(인천가족공원조성 2단계사업)
- 하천정비사업(1개소) : 1건 5백만원(계산천)

○ 원활한 보상협의를 위한 민원편의 도모

- 인천가족공원 관리사무소 상주 및 휴일 보상 신청·접수
- 플래카드, 언론 등 다양한 매체 활용을 통한 대주민 홍보실시

○ 직무역량 향상을 통한 보상의 신뢰성 확보

- 직원 역량 제고를 위한 보상 직무연찬 : 1회
 - 토지보상법, 보상실무 사례 등 직무교육 및 연찬회 실시
- 보상업무 전문성 강화를 위한 전입직원 교육기관 교육 : 2회

□ 문제점 및 대책

○ 예산 부족으로 보상협의 중단상태 : 도림동 논고개길 도로확장

공사 60억 / 장수천 자연형하천 조성사업 21억

- 부족예산을 2015년도 예산 확보 즉시 보상협의 재개

○ 인천가족공원조성(2단계)사업 예산부족으로 보상협의 중단우려

- 보상협의 부족액 44억 2015년도 예산 확보

□ 향후계획

○ 손실보상협의 추진 : 10개소 1,932건 23,518만원(59.4%)

- 도로개설사업(7개소) : 241건/366건, 16,551백만원/25,325백만원(65.4%)
- 공공건축물건립사업(1개소) : 1,639건/2,242건, 3,918백만원/8,028백만원(48.8%)
- 하천정비공사(2개소) : 52건/80건, 3,049백만원/6,208백만원(49.1%)

○ 수용재결신청 : 6개소

- 도로개설사업(3개소) : 인천서구~김포신도시간, 옹암사거리, 서곶로
- 인천가족공원(1개소), 하천정비공사(2개소)

3. 도로건설 및 확장

1. 웅암사거리 지하차도 건설 22

2. 인천서구~김포신도시간 도로개설 24

3. 북항고가차도 건설 26

3-1. 용암사거리 지하차도 건설

◇ 남항에서 발생하는 화물 물동량의 원활한 교통처리를 위해 주변 배후도로 기반시설 확충

☐ 추진개요

- 위 치 : 연수구 옥련동 산2-12번지 주변(용암사거리 내)
- 규 모 : L=660m, B=17.7m
- 사업기간 : 2012. 11. ~ 2015. 11.
- 총사업비 : 44,310백만원(국비 13,100, 시비 31,210)
- 시 공 사 : (주)포스코건설(51%), 풍창건설(주)(49%)
- 감 리 사 : (주)용마엔지니어링 외 2개사
- 공 정 율 : 15.3%

☐ 추진실적

- 2012. 11. 12 : 공사착공
- 2013. 03. 07 : 교통소통대책 심의
- 2013. 12. 30 : 지장물(한전, 가스, 통신관) 이설 및 가도 설치
- 2014. 10월 현재 : 가시설 및 터파기 시행 중

☐ 향후계획

- 2015. 11. : 공사 준공

< 위치도 >



3-2. 인천서구 ~ 김포신도시간 도로개설

◇ 인천시와 김포시를 연결하는 도로가 부족하여 신도시 개발로 교통난이 예상됨에 따라 검단지역과 김포신도시 및 강화를 연결하는 광역도로망을 구축하여 지역주민의 교통난 해소

☐ 추진개요

- 위 치 : 서구 금곡동 ~ 김포시 양촌면 【광2-4호선】
- 규 모 : L = 2,300m B = 30m(6차로)
- 사업기간 : 2013. 01. ~ 2016. 04.
- 총사업비 : 65,753백만원(국비 32,876 / 인천 19,971 / 김포 12,906)
- 시 공 사 : 대보건설(주)(51%), (주)유승건설(49%)
- 감 리 사 : (주)한맥기술 외 2개사
- 공 정 율 : 20.3%

☐ 추진실적

- 2010. 12. 20 : 기본 및 실시설계용역 준공
- 2013. 01. 29 : 공사 및 책임감리용역 착수
- 2014. 10월 현재 : 도로편입용지 보상 및 구조물공 시행 중

☐ 향후계획

- 2016. 04. : 공사 준공

< 위치도 >

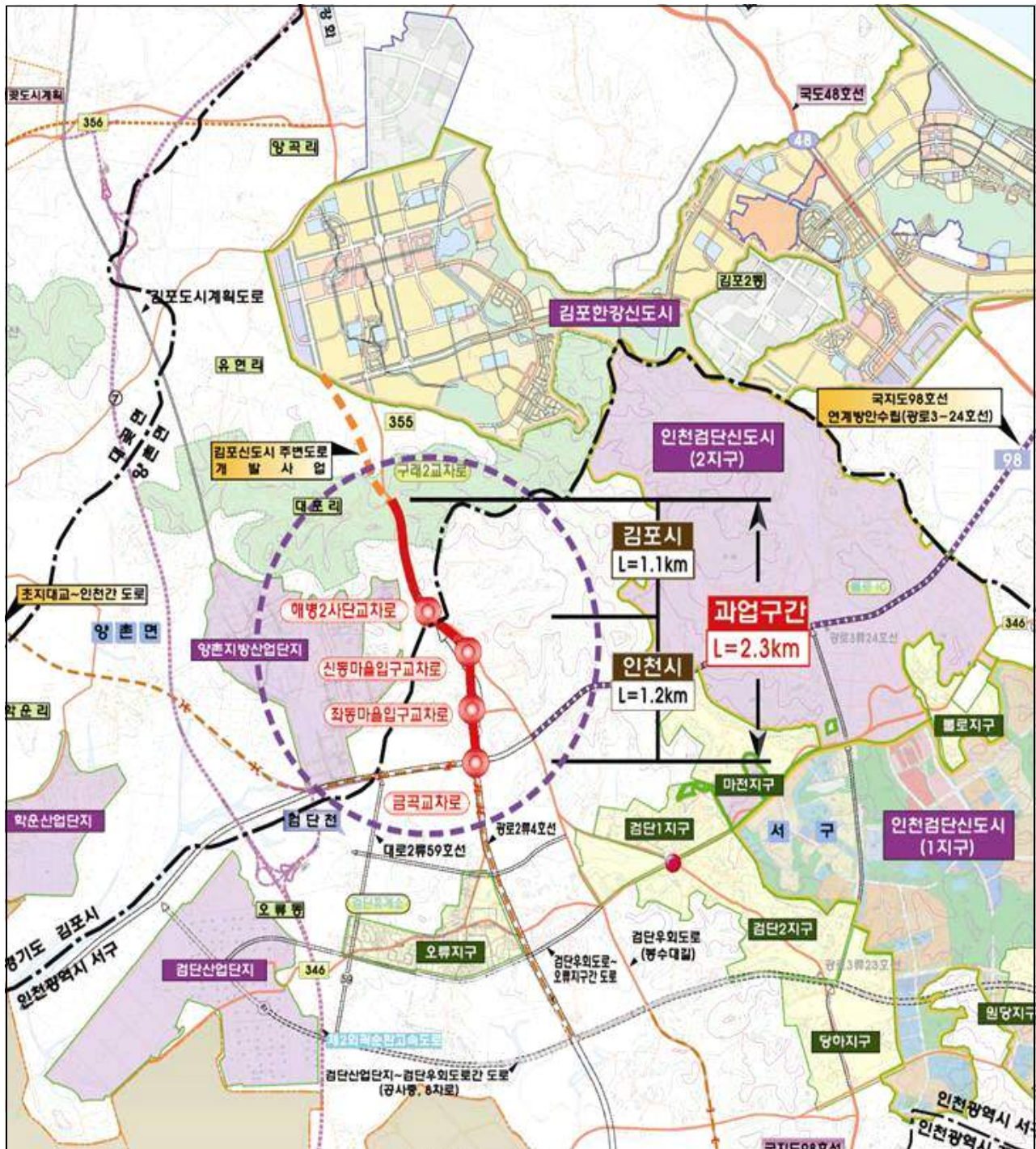

3-3. 북항고가차도 건설공사

◇ 서인천 선착장입구 교차로를 입체화하여 교통체계를 개선하고
항만배후단지의 개발촉진으로 국내 수출입 경제활동 활성화에
기여

□ 추진개요

- 위 치 : 서구 원창동 381-2 일원 (중봉로 서인천선착장 입구) 【광2-4호선】
- 규 모 : L=550m, B=24.9m(옹벽 208m, 교량 255m, 접속구간 87m)
- 사업기간 : 2010. 06. ~ 2014. 11.
- 총사업비 : 24,082백만원(국비 5,400, 시비 18,682)
- 시 공 사 : (주)일류종합건설(51%), 세원건설(49%)
- 감 리 사 : (주)천일기술단 외 1개사
- 공 정 율 : 99.0%

□ 추진실적

- 2010. 06. 03 : 공사 착공
- 2013. 06. 30 : 교각 및 교대 완료
- 2014. 09. 17 : 교량상부 개통
- 2014. 10. 14 : 공사 일시정지(사업구간내 열병합 배관설치에 따른
이중굴착 방지)

□ 향후계획

- 2014. 11. : 공사 준공

< 위치도 >



4. 하수 · 하천 건설

1. 삼동암천 수해상습지 개선사업	29
--------------------------	----

2. 선행천 수해상습지 개선사업	31
-------------------------	----

3. 남동유수지 친수공간 조성사업	33
--------------------------	----

4. 만수2 처리분구 차집관로 설치공사	35
-----------------------------	----

4-1. 삼동암천 수해상습지 개선사업

◇ 하천 미개수에 따른 통수단면 부족 부분에 대한 개선사업을 통하여 농경지 침수방지 및 시민 재산권 보호

☐ 추진개요

- 위 치 : 강화군 선원면, 불은면 일원
- 규 모 : 하도정비 L= 5.97km
- 사업기간 : 2011. 3. ~ 2015. 11.
- 사 업 비 : 47,648백만원 (국비 : 60%, 시비 : 40%)
- 시 공 사 : (주)씨엘(60%), (주)강산건설(40%)
- 공 정 률 : 56%

☐ 추진실적

- 2009. 8. 3 : 하천기본계획(변경) 고시
- 2010. 6. 24 : 보상착수
- 2011. 3. 14 : 착공 및 감리용역 착수
- 2012. 1. ~ 2014. 10 : 호안공 및 배수구조물 설치
- 2014. 10월 현재 : 교량 및 배수구조물 설치 중(공정률 56%)

☐ 문제점 및 대책

- 농업용수 확보를 위해 하천수를 장기간 담수하여 호안공 등 작업 기간이 축소되어 공정부진
⇒ 주민과의 지속적인 협의를 통한 담수기간 축소로 작업기간 확보 노력

☐ 향후계획

- 2014. : 공사시행
- 2015. 11. : 준공 및 감리용역 완료

<위치도>

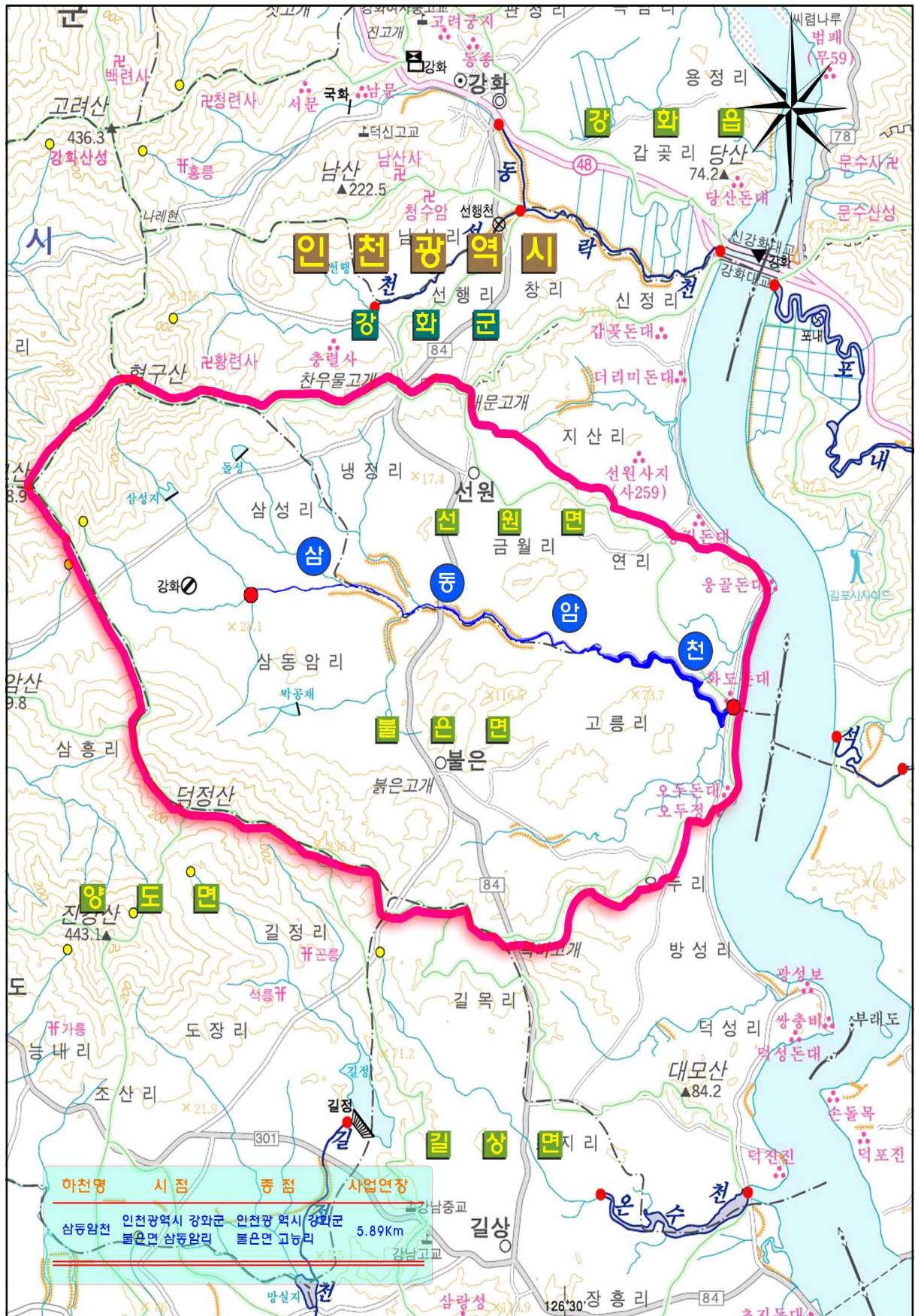

4-2. 선행천 수해상습지 개선사업

◇ 하천 미개수에 따른 통수단면 부족 부분에 대한 개선사업을 통하여 농경지 침수방지 및 시민 재산권 보호

☐ 추진개요

- 위 치 : 강화군 강화읍, 선원면 일원
- 규 모 : 하도정비 L = 2.76km
- 사업기간 : 2013. 3. ~ 2015. 10.
- 사 업 비 : 28,879백만원(국비 60%, 시비 40%)
- 시 공 사 : 유원종합건설(주)
- 공 정 율 : 48%

☐ 추진실적

- 2011. 1. 24 : 기본 및 실시설계용역 완료
- 2013. 3. 29 : 공사 착공
- 2014. 10. 현재 : 제방 및 구조물공 시행 중(공정률 48%)

☐ 문제점 및 대책

- 남창교 철거에 따른 교통혼잡 예상
⇒ 교통처리대책 수립 강화군 및 유관기관 협의

☐ 향후계획

- 2014. : 공사시행
- 2015. 10. : 준공 및 감리용역 완료

<위치도>

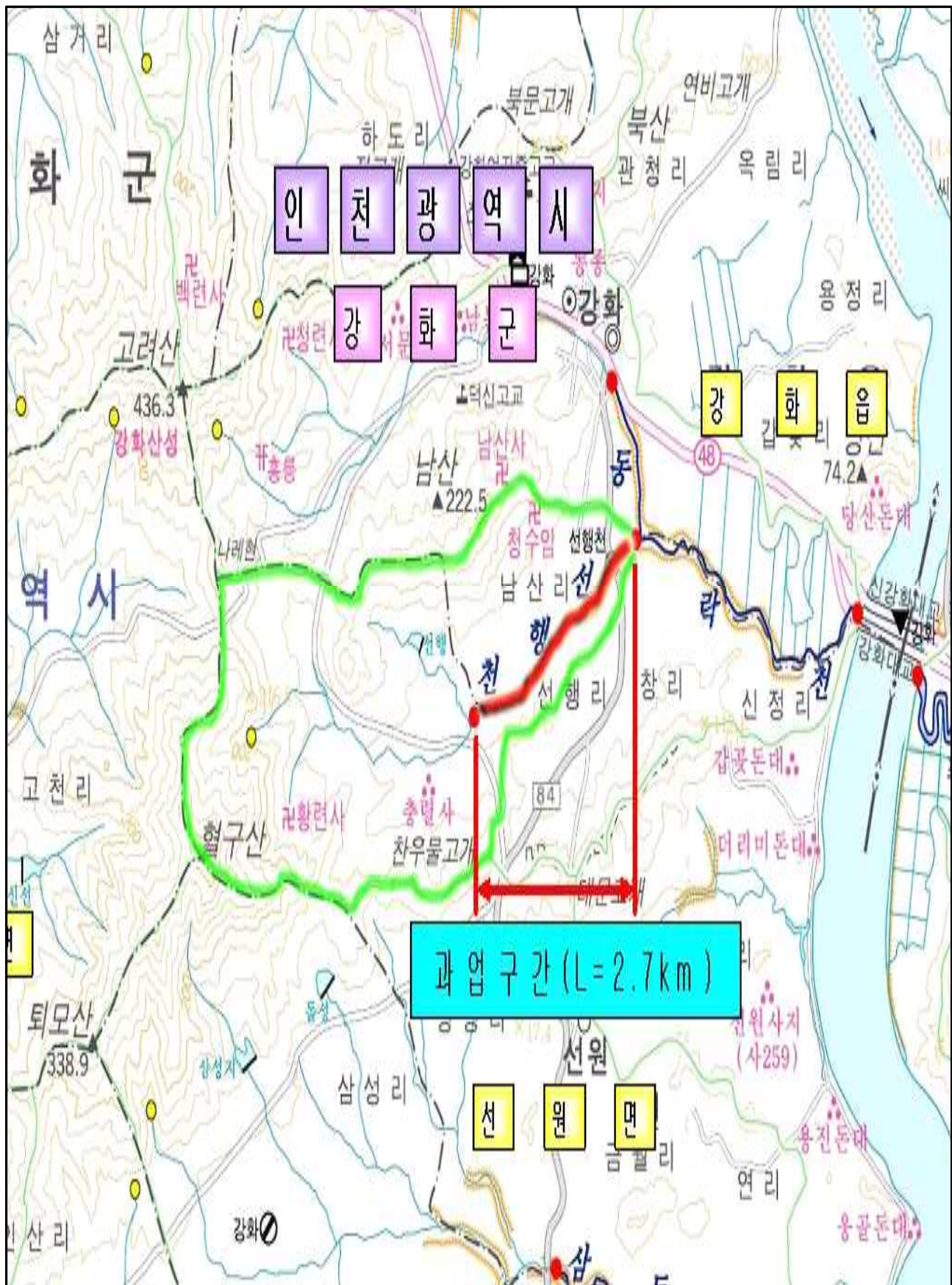

4-3. 남동유수지 친수공간 조성사업

◇ 남동유수지의 방재기능을 회복하고 친수공간을 조성하여 유수지의 혐오스러운 이미지를 탈피함으로써 시민들이 이용할 수 있는 수변 공간을 제공.

□ 추진개요

- 위 치 : 남동구 고잔동 711번지, 714번지(남동1,2유수지)
- 규 모 : $A=749,554\text{m}^2$ (펌프장 증설, 유수지 준설, 친수공간 조성)
 - 1유수지 : $A=616,328\text{m}^2$, 2유수지 : $A=133,226\text{m}^2$
- 사업기간 : 2009. 02. 13. ~ 2017. 06. 30.
- 사 업 비 : 24,000백만원(국비 11,550 / 시비 12,450)
- 시 공 사 : 경우종합건설(주)
- 공 정 률 : 1단계공사 -20%, 기본 및 실시설계-78%

□ 추진실적

- 2011. 6. 20 : 기본 및 실시설계용역 착수
- 2012. 7. 16 : 용역 일시중지(공정율 78%)
 - (사유) 송도국제도시 워터프런트 조성계획과 연계추진
- 2013. 4. 22 : 단계별 사업추진계획 수립
 - (1단계) 제2유수지 전체준설 및 오수차집관로 설치
 - (2단계) 제1유수지 친수공간조성, 펌프장 증설 및 준설 등
- 2013. 12. 12 : 1단계사업 착공(제2유수지)
- 2014. 10월 현재 : 준설작업 등 공사 진행중(공정률 20%)

□ 향후계획

- 2015. 6. : 1단계 공사준공
- 2015. 상반기 : 2단계 착공
- 2017. 상반기 : 2단계 준공

<위치도>

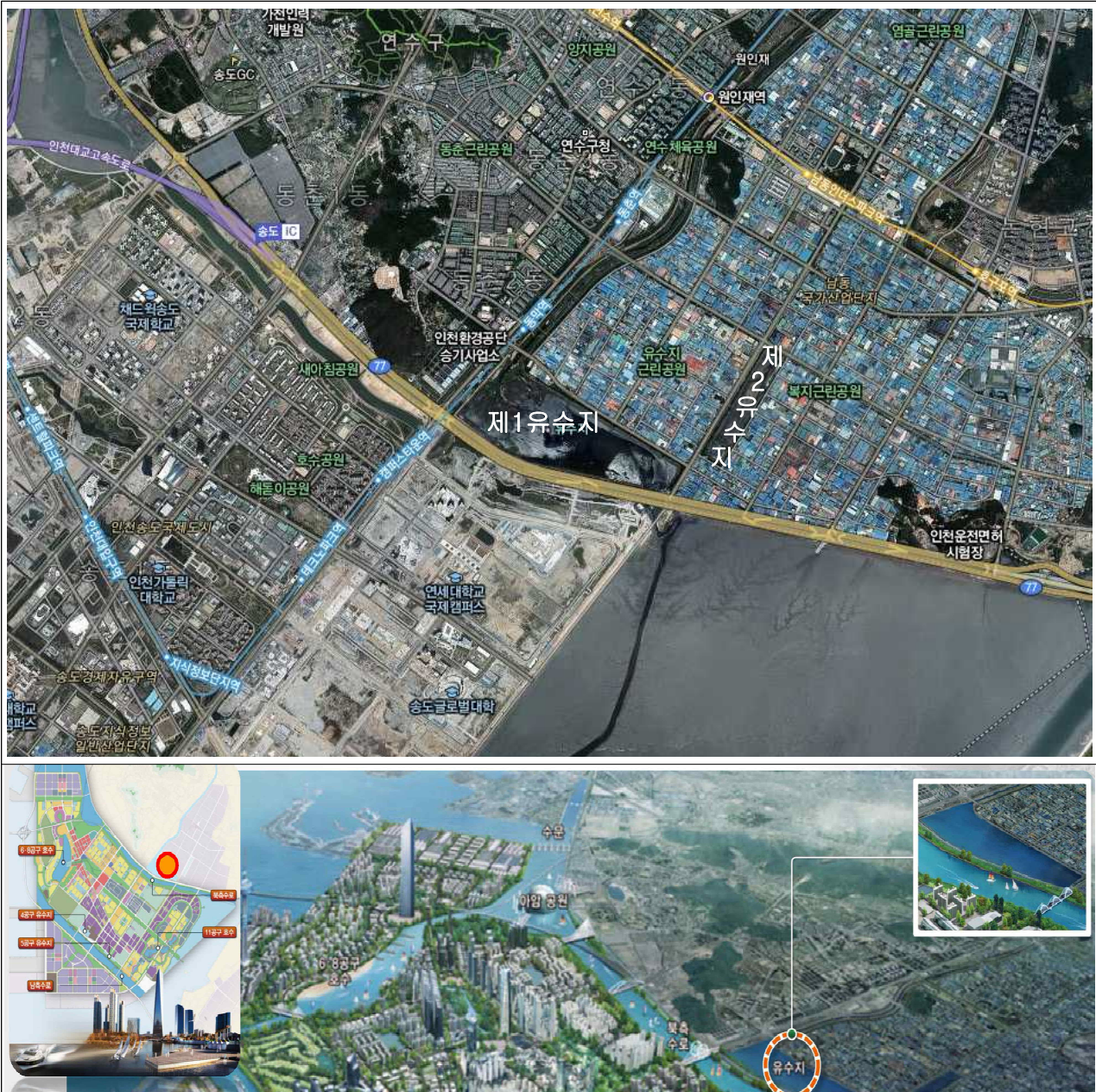

4-4. 만수2 처리분구 차집관로 설치사업

- ◇ 만수 하수처리장 증설 없이 만수처리분구 하수(약13,000m³)를
승기 처리장으로 이송처리
- ◇ 만수하수처리장의 만수처리구역내 서창2지구 등 대규모개발
사업지구 발생 하수 적기처리 도모.

☐ 추진개요

- 위 치 : 남동구 남동구청 ~ 구월동 농수산물도매시장
- 규 모 : 차집관거 L=3km(Ø400mm), 펌프장 개량 1식
 - 차집관로 신설 L≒2km[1단계 공사], 개량 L≒1km[2단계 공사]
- 사업기간 : 2013. 01. ~ 2014. 12.
- 사 업 비 : 2,545백만원(시비 2,545)
- 시 공 사 : 이수건설(주)[1단계 공사], 영진종합건설(주)[2단계 공사]

☐ 추진실적

- 2013. 5. 2 : 기본 및 실시설계용역 착수
- 2014. 1. 27 : 1단계 공사 착공
- 2014. 4. 18 : 설계용역 준공
- 2014. 7. 4 : 2단계 공사 착공
- 2014. 9. 23 : 1단계 공사 준공
- 2014. 10월 현재 : 관로부설 및 펌프장 개선공사(2단계 공사 20%)

☐ 향후계획

- 2014. 12. : 2단계 공사 준공

<위치도>

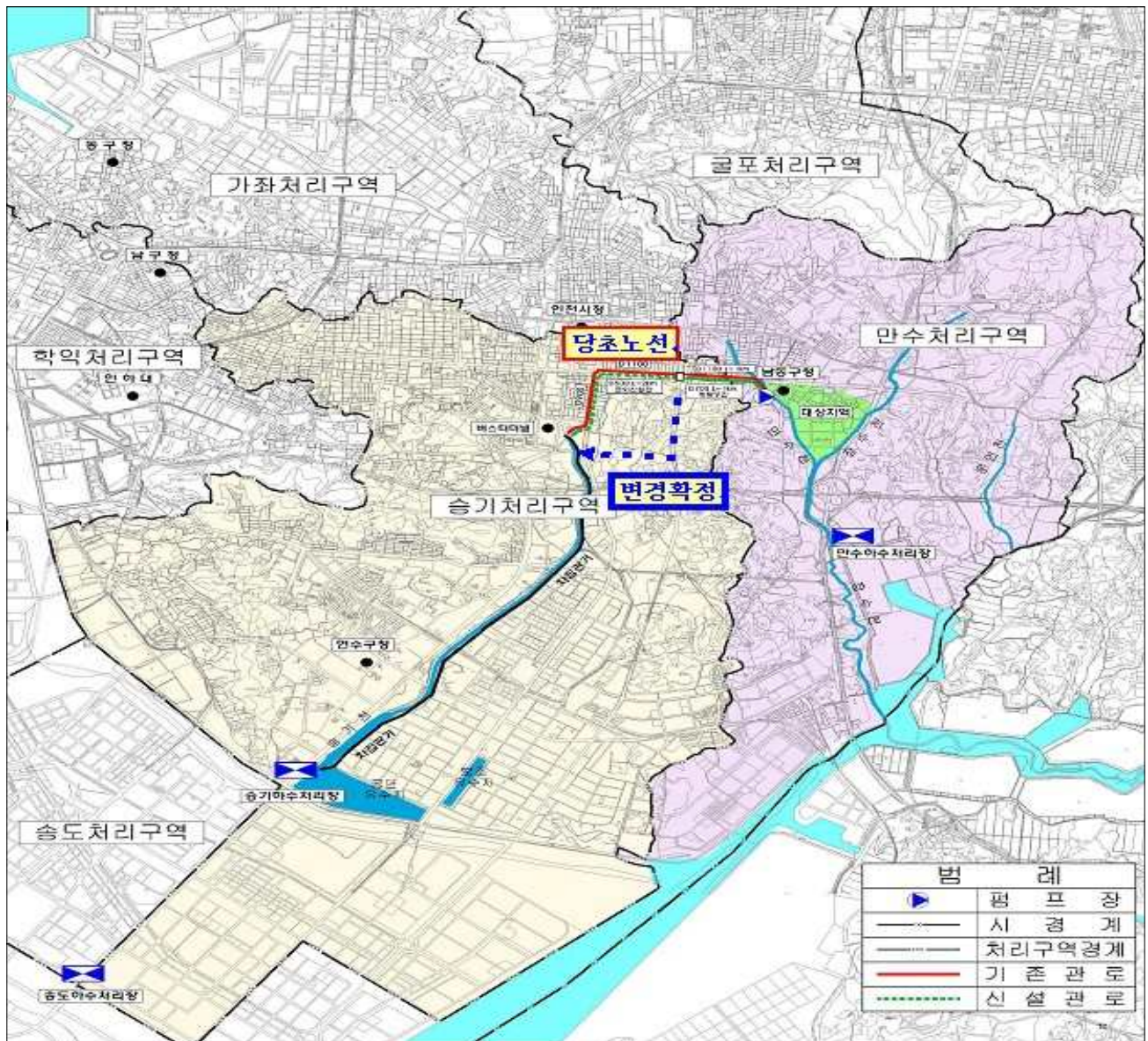

5. 토지구획정리사업

1. 오류지구 토지구획정리사업	40
------------------------	----

2. 마전지구 토지구획정리사업	42
------------------------	----

3. 불로지구 토지구획정리사업	43
------------------------	----

□ 토지구획정리사업 현황

구 분	사 업 개 요				추 진 현 황						비 고
	면적 (천 m ²)	계획세대수 (수용인구)	사업비 (백만원)	사 업 기 간	기 설 조 공 사 공 정 률 (%)	지적 확정 측량 (%)	환지 처분 (%)	체비지 매각 (건)			
								대상	실적	매각율 (%)	
합계	4,825	43,099 (124,182)	760,808								
오류	668	5,348 (14,012)	135,428	'06. 2 ~'15. 12	81	-	-	117	46	39	기반시설 조성공사 중
마전	609	5,523 (16,018)	89,141	'01. 1 ~'14.12 기존지역	100	95	55	80	35	44	사업공구 분할과 사업기간 연장신청
				'01. 1 ~'14.12 유보지역	0	0	0	-	-	-	
불로	386	2,320 (6,725)	55,562	'01. 1 ~'14. 9 1공구	100	100	55	74	55	74	환지처분 공고 2014.9.29.
				'01. 1 ~'15. 12 2공구	0	0	0	-	-	-	지구단위계획 및 환지계획수립 중
검단1	407	4,965 (14,063)	58,206	'00. 3 ~'10. 1	100	100	100	서구청이관 2012. 3. 22.			환지처분공고 '09. 12. 21.
검단2	999	12,579 (36,480)	153,626	'00. 3 ~'13. 5	100	100	100	서구청이관 2014. 5. 27.			환지처분공고 '13. 5. 27.
원당	948	7,489 (21,718)	136,484	'01. 1 ~'11. 3	100	100	100	서구청이관 2012. 4. 01.			환지처분공고 '11. 3. 31.
당 하	808	5,523 (16,018)	132,361	'01. 1 ~'12. 4	100	100	100	서구청이관 2013. 4. 30.			환지처분공고 '12. 4. 25.

[illegible]

5-1. 오류지구 토지구획정리사업

◇ 오류지역의 계획적인 개발로 도시환경개선과 도시기반시설 확충으로 도시기능 활성화 및 균형적인 지역발전 도모

□ 사업개요

- 위 치 : 서구 오류동·왕길동 일원
- 규 모 : A=668,369.4m²(계획인구 : 14,012인/세대수 : 5,348세대)
- 사업기간 : 2006. 02. 24 ~ 2015. 12. 31
- 사 업 비 : 135,683백만원
- 기반시설조성공사 공정률 : 80.7%

□ 추진상황

- 1998. 06. 12 : 토지구획정리지구 지정(인고 제1998-115호)
- 2006. 02. 24 : 사업시행인가(인고 제2006-307호)
- 2006. 05. 24 : 기반시설조성공사 착공
- 2010. 10. 25 : 지구단위계획 결정(변경) 및 지형도면 고시
- 2012. 06. 25 : 사업시행(변경) 및 환지계획(변경) 인가
- 2012. 10. 15 : 조경공사 1단계 준공
- 2014. 02. 24 : 지구단위계획 변경 고시(인고 제2014-37호)
- 2014. 07. 14 : 환지계획 및 사업시행 변경 인가(인고 제2014-795호)
- 2014. 10. : 기반시설 조성공사 시행 중

□ 문제점 및 대책

- 문제점 : 지장물 보상, 전기 지중화사업, 기반시설 조성공사, 조경공사 등 사업추진에 따른 사업비 부족(2014년 사업비 288억원)
- 대책 : 사업비 확보를 위한 효율적인 지구단위계획 변경추진
 - 공공시설용지 수요기관 요구사항 적정규모 조정 및 체비지 매각 면적 확대(우체국, 소방서, 초2)
 - 인터넷 홍보(네이버, 부동산 광장 등) 등 체비지 상시 계약체계운영

□ 향후 추진계획

- 2015. 06 : 기반시설 조성공사 준공
- 2015. 12 : 환지처분 공고

5-2. 마전지구 토지구획정리사업

◇ 토지구획정리사업으로 사회기반시설을 정비함으로써 쾌적한 도시환경 창출로 주민의 삶의 질 향상 도모

□ 사업개요

- 사업위치 : 서구 마전동 일원
- 사업규모 : A=609,404m²(계획인구 : 16,018인/세대수 : 5,523세대)
- 사업기간 : 2001. 01. 29 ~ 2014. 12. 31
- 사 업 비 : 89,141백만원

□ 추진실적

- 1998. 6. 12 : 구획정리사업지구 지정
- 2000. 12. 26 : 기반시설조성공사 착공
- 2001. 1. 29 : 사업시행인가
- 2009. 6. 30 : 기반시설조성공사 준공
- 2013. 6. 10 : 유보지(군사시설보호구역) 군보심의 완료(조건부 동의)
- 2014. 2. 24 : 유보지 지구단위계획 결정
- 2014. 9. 12 : 사업지구 공구분할신청
- 2014. 9. 26 : 17BL(여래마을) 환지계획(변경)

□ 문제점 및 대책

- 여래마을 (16B~21B, 40B 일원) 아파트신축 지연
⇒ 공동주택 사업 독려

□ 향후 추진계획

- 2014. 12 : 사업공구분할 및 사업기간 연장
- 2015. 06 : 기존지역(1공구) 환지처분공고
- 2015. 06 : 유보지역(2공구) 기반시설조성공사 착공

5-3. 불로지구 토지구획정리사업

◇ 토지구획정리사업으로 사회기반시설을 정비함으로써 쾌적한 도시환경 창출로 주민의 삶의 질 향상 도모

□ 사업개요

- 위 치 : 서구 불로동 일원
- 규 모 : 면적 385,640.8m²(계획인구 6,725인, 세대수 2,320세대)
 - 1공구 : 310,521.8m², 2공구 : 75,119m²
- 사업기간 : 2001. 01. 29 ~ 2015. 12. 31
- 총사업비 : 56,282백만원

□ 추진실적

- 1998. 6. 12 : 구획정리사업지구 지정(인고 제1998-118호)
- 2001. 1. 29 : 사업시행인가
- 2003. 1. 10 : 기반시설조성공사 착공
- 2009. 5. 25 : 기반시설조성공사 준공
- 2013. 8. 5 : 유보지(군사시설보호구역) 군보심의 완료(조건부 동의)
- 2013. 09. 16 : 도시관리계획(변경)결정을 위한 열람·공고
- 2013. 11. 25 : 도시관리계획(변경)결정 고시
- 2013. 12. 03 : 1공구 지적확정측량용역 완료(358필지)
- 2014. 01. 24 : 2공구 교통영향분석개선대책수립용역 계약
- 2014. 09. 29 : 1공구 환지처분 공고
- 2014. 10월 현재 : 2공구 지구단위계획 및 환지계획 수립 중

□ 문제점 및 대책

○ 문제점

- 2공구 군사시설보호구역 협의 지연으로 지구단위계획 및 환지계획 수립 등 지연초래,

○ 대책

- 2공구 군사시설보호구역 협의 완료로 지구단위계획 및 환지계획 수립으로 잔여사업에 만전을 기함.

□ 향후 추진계획

○ 1공구

- 2014. 10월 이후 : 환지처분공고에 따른 청산금 징수 및 교부
- 2015. 09 : 서구청 이관

○ 2공구

- 2014.현재: 지구단위계획 및 환지계획 수립 중
- 2015. 07 : 기반시설조성공사착공
- 2017. 12 : 서구청 이관

6. 공공건축물 건립

1. 인천가족공원 조성공사(2단계)	46
2. 인천국제 빙상경기장 조성공사	48
3. 제1시립 노인치매 요양병원 리모델링공사 ...	50
4. 문학경기장 지붕막 보강등 개보수사업	52
5. 장애인 체육관 건립공사	54
6. 근로자종합복지관 건립공사	56
7. 인천 점자도서관 건립공사	58

6-1. 인천가족공원 조성공사(2단계)

◇ 쾌적하고 친환경적 장묘시설 유도 및 ‘추모와 휴식의 공간’
이 공존하는 고품격 테마를 부여한 가족공원을 조성하여 공공
복리 증진에 기여하고자 함

□ 추진개요

- 위 치 : 부평구 평온로 66일원(부평2동) (사업면적 : 179,703m²)
- 규 모 : 봉안당(36,000기), 봉안담(10,970기), 외국인특화묘역(9,117기),
삼자공원, 자연장[수목장, 정원장(5,004기), 도로 및 주차장 확충 등
- 사업기간 : 2012. 05. ~ 2015. 10.(예정)
- 총사업비 : 49,830백만원 [국비 13,611(28%), 시비 36,219(72%)]
- 시 공 사 : 미룡건설(주), 에이스종합건설(주), 동남종합건설(주)
- 감 리 사 : (주)선진엔지니어링종합건축사사무소, (주)한서기술단, (주)한국종합기술
- 공 정 율 : 29.05%

□ 추진실적

- 2011. 01. 24. : 설계용역 착수
- 2011. 12. 28. : 설계용역 준공
- 2012. 05. 10. : 공사착공
- 2014. 10월 현재 : 봉안당 토목공사 진행중

□ 향후 추진계획

- 2014. 12. : 봉안당 임시사용 승인
- 2015. 10. : 공사 준공

<위치도 및 조감도>



6-2. 인천국제 빙상경기장 조성공사

◇ 빙상장 건립으로 각종 국제대회 개최를 통하여 인천의 위상을 전세계에 홍보하고 우수선수 발굴·육성으로 체육발전에 기여코자 함

□ 추진개요

- 위 치 : 연수구 선학동 68번지(선학경기장 부지내)
- 규 모 : 아이스링크 2면, 컬링연습장 2면, 관람석 3,242석
 - 대지면적 : 21,075m² [선학경기장 부지(242,484.7m²)내]
 - 연 면 적 : 13,415.95m² [지하1층/지상3층]
- 사업기간 : 2012. 3 ~ 2014. 12 (AG대회 기간 포함)
- 총사업비 : 33,341백만원 (국비 30%, 시비 33%, 기부금 37%)
- 시 공 사 : (주)한진중공업, 경주종합건설(주), 반도건설(주)
- 감 리 사 : (주)휴다임건축사사무소, (주)성우엔지니어링
- 공 정 률 : 98%

□ 추진실적

- 2011. 04. 27 : 설계용역 착수
- 2011. 12. 27 : 설계용역 준공
- 2012. 03. 30 : 공사 착공
- 2014. 08. 26 : 공사 정지
 - AG·APG 경기장(핸드볼·골볼) 임시사용을 위한 공사완료

□ 향후 추진계획

- 2014. 11. : 핸드볼경기장 바닥 철거 및 빙상시설 공사
- 2014. 12. : 공사 준공, 시설물 인계. 인수

<위치도 및 조감도>

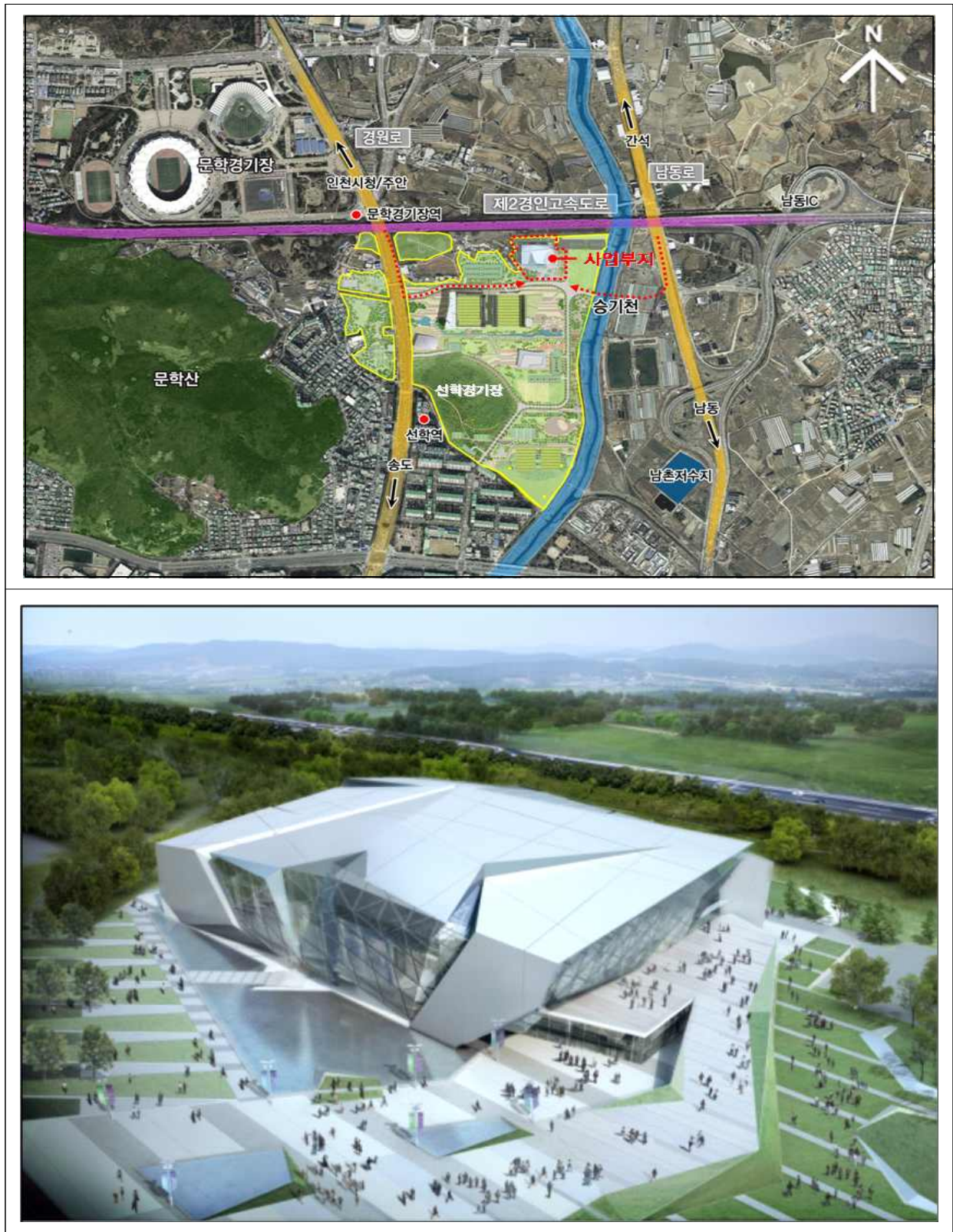

6-3. 제1시립 노인치매 요양병원 리모델링공사

◇ 제1시립 노인치매 요양병원이 치매거점병원으로 지정됨에 따라 시설 보강을 통해 양질의 의료 및 치매관리 서비스 제공

□ 추진개요

- 위 치 : 서구 심곡로 132번길 21-1(심곡동 288-4)
- 규 모 (기존건물현황)
 - 연면적 2,840m² / 지하1층, 지상4층 / 준공일 : 2001. 12. 27
- 사업내용 (보수범위)
 - 병상 증설(13 침상), 내부 공간 재배치 및 인테리어
 - 기계, 소방 및 전기 노후설비 교체
- 사업기간 : 2014. 01. ~ 2015. 1.
- 총사업비 : 1,400백만원(국비 50%, 시비50%)
- 시 공 사 : 창일건설(주)
- 감 리 사 : 대성건축사사무소
- 공 정 률 : 17.4%(지하1층 방수 및 미장공사 추진 중)

□ 추진실적

- 2014. 2. 26 : 설계 착수
- 2014. 7. 30 : 설계 완료
- 2014. 9. 16 : 공사 착공
- 2014. 10월 현재 : 지하1층 방수 및 미장공사 추진 중

□ 향후 추진계획

- 2015. 1. 13 : 공사 준공

An aerial photograph of a residential and commercial district in Incheon, South Korea. The map shows several apartment complexes, parks, sports fields, and educational institutions. A prominent red circle highlights a specific building or complex located near the intersection of a road and a green path. Various labels in Korean identify different locations, such as '속구장' (Sports Field), '연희대동 아파트' (Yeonhui-dae-dong Apartment), and '인진서원' (Injinseowon). The terrain appears hilly with some greenery interspersed among the buildings.

6-4. 문학경기장 지붕막 보강공사 등 개보수사업

- ◇ 재난 발생시 붕괴우려가 있는 문학경기장의 지붕막 보강공사 및 관람객 편의를 위한 리모델링 공사 등 문학경기장 시설 개보수를 실시하여 2014인천아시아경기대회 대비 친환경적이고 쾌적한 경기장을 조성코자 함

□ 추진개요

- 위 치 : 남구 매소홀로 618(문학동) 일원
- 규 모 : 지붕막 보강공사(33,000m²), 화장실(83개소) 리모델링, 주경기장 잔디교체(8,015m²)
- 사업기간 : 2014. 5. ~ 2014. 12.
- 총사업비 : 5,139백만원 (국비 30%, 시비 70%)
- 시 공 사 : (주)남양산업, 대림조경[개보수], (주)타이가[막보강]
- 감 리 사 : 풍경채건축사사무소[막보강]

□ 추진실적

- 2014. 02. 20. : 설계용역 착수
- 2014. 05. 09. : 설계용역 준공
- 2014. 05. 22. : 개보수공사 착공
- 2014. 07. 21. : 지붕막 보강공사 착공(공정율 : 54%)
- 2014. 08. 29. : 개보수공사 준공
- 2014. 09. 06. : 지붕막 보강공사 일시정지(AG, APG 기간)

□ 향후 추진계획

- 2014. 10. 25. : 지붕막 보강공사 재개
- 2014. 12. 06. : 지붕막 보강공사 준공

<위치도>



6-5. 장애인 체육관 건립공사

◇ 13만 장애인들이 보다 쉽고, 더 편안하게 이용할 수 있는 자랑스러운 전용 체육관을 건립하고자 함.

□ 추진개요

- 위 치 : 연수구 선학동 217-5번지 (선학경기장 부지내)
- 규 모 : 다목적체육관, 소체육관, 수영장, 휘트니스센터 등
 - 대지면적 : 5,056㎡ [선학경기장 부지(242,484.7㎡)내]
 - 연 면 적 : 6,196㎡범위 내 [지하1층/지상2층]
- 사업기간 : 2013. 8 ~ 2017. 6
- 총사업비 : 19,427백만원 (국비 26%, 시비 74%)
- 설 계 사 : (주)금성종합건축사사무소, 정원건축사사무소

□ 추진실적

- 2013. 12. 30 : 설계공모 공고
- 2014. 05. 26 : 설계용역 착수
- 2014. 06. 23 ~ 08. 04 : 설계용역 일시정지 (43일)
 - 연도별 투자계획 및 공사 착수시기 적정여부 등 재검토(시 체육진흥과)
- 2014. 08. 04 : 사업계획 변경 (시 체육진흥과)
 - 사업기간 (2013~2016년 → 2013~2017년)
- 2014. 10. 06 : 중간보고회 및 자문위원회 개최
- 2014. 10월 현재 : 기본설계(안) 작성 중

□ 향후 추진계획

- 2015. 02. : 설계용역 준공
- 2015. 06. : 공사 착공
 - ※ 공사비는 2015년 본예산에 확보 예정(시 체육진흥과)
- 2017. 05. : 공사 준공

<위치도>

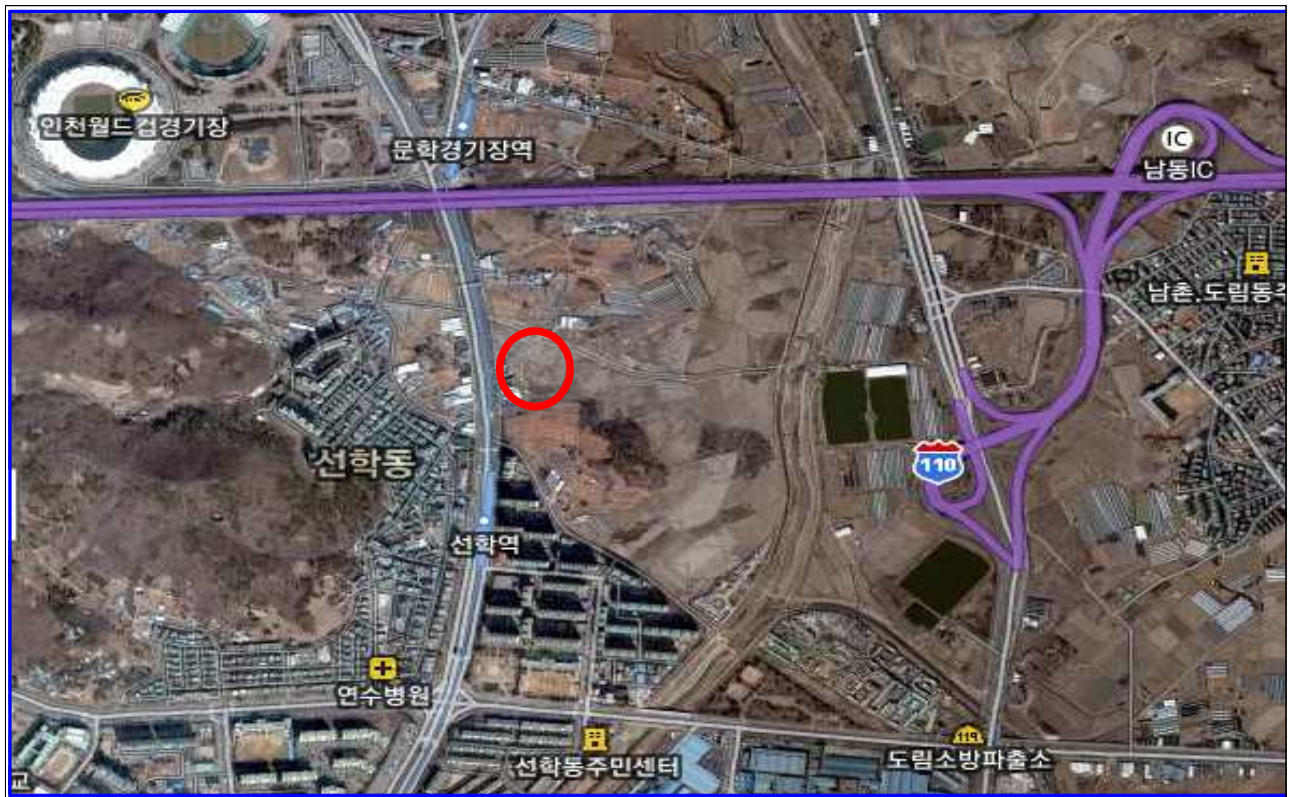

6-6. 근로자 종합복지관 건립공사

◇ 근로복지 수요 증대에 따른 근로자종합복지관을 건립하여 다양한 경제·사회·문화적 생활지원 향상과 복지증진을 도모코자 함.

□ 추진개요

- 위 치 : 인천광역시 연수구 동춘동 926-16
- 규 모 : 강의실, 취미교실, 체력단련실, 사무실 등
 - 대지면적 : 5,216m²
 - 연 면 적 : 8,785m²범위 내 [지하1층/지상6층]
- 사업기간 : 2014. 01. ~ 2016. 06.
- 총사업비 : 19,091백만원 [국비 50%, 시비 50%]
- 설 계 사 : (주)엠앤디종합건축사무소, (주)티씨엠씨건축사사무소

□ 추진실적

- 2014. 05. 21 : 사업집행계획 및 사업수행능력평가 공고
- 2014. 08. 05 : 설계용역 착수
- 2014. 10. 07: 중간보고회 및 자문위원회 개최
- 2014. 10. 현재 : 기본설계(안) 작성 중

□ 향후 추진계획

- 2014. 12. : 설계용역 준공
- 2015. 01. : 공사 착공
 - ※ 공사비는 2015년 본예산에 확보 예정(市일자리정책과)
- 2016. 06. : 공사 준공

<위치도>



6-7. 인천 점자도서관 건립공사

◇ 시각장애인복지관 부지 내에 점자도서관을 건립하여 시각장애인의 복지증진에 기여코자 함

□ 추진개요

- 위 치 : 남구 한나루로 357번길 105-19(학익동 709-1)
- 규 모
 - 대지면적 : 2,183.8m²
 - 연 면 적 : 765.47m²[지상3층]
- 사업내용 : 서고, 열람실, 인쇄실, 녹음실, 전시관 등
- 사업기간 : 2014. 01. ~ 2015. 7.
- 총사업비 : 1,500백만원(시비 100%)
- 설 계 사 : 대경건축사사무소

□ 추진실적

- 2014. 7. 8 : 설계 착수
- 2014. 10월 현재 : 실시설계 완료, 인·허가 협의 추진 중

□ 향후 추진계획

- 2014. 11. : 인·허가 협의 완료
- 2015. 03. : 공사 착공
 - ※ 공사비는 2015년 본예산에 확보 예정(시 장애인복지과)
- 2015. 07. : 공사 준공

<위치도 및 조감도>



7. 도로 · 교량 유지관리

1. 운행제한 위반차량 단속 및 예방	61
2. 주요 간선도로 재포장사업	63
3. 시설물의 안전점검 및 정밀안전진단	64
4. 시설물(교량·터널)의 보수보강	65

7-1. 운행제한 위반차량 단속 및 예방

◇ 사전 충분한 예방활동과 실효성 있는 운행제한(과적) 차량 단속을 통해 쾌적하고 안전한 도로환경 조성

□ 추진개요

○ 사업기간 : 연중

○ 사업내용

- 단속근거 : 도로법 제77조 및 같은법 시행령 제79조(차량의 운행제한)
- 단 속 반 : 7개조 31명(공무원 19명, 공무원직 12명)
- 단속장소 : 시 전역(고정검문소 3개소 및 이동단속 5개조 운영)

□ 추진실적

○ 홍보실적

- 화물운수종사자 대상 과적피해 및 처벌조항 등 교육 실시
 - 전문교육기관을 통한 교육(교통연수원) : 11회 1,819여명
- 화물관련업체 운행제한 안내문 및 서한문 발송 : 3회/500여업체
- 과적근원지 방문계도 및 수시 홍보
 - 항만부두, 현대제철 등 대형사업장, 공사장 등 방문 계도 : 안내문 8,000매 배포

○ 단속실적

- 상습운행 구간의 고정 및 이동단속
 - 고정검문소(2개조 10명) : 인천항 및 만석우회고가교 통행차량 중점 단속
 - 이동단속(5개조 21명) : 관내 주요교량 및 대형공사장 등 과적근원지 단속
- 특별 및 합동단속
 - 기동단속조 운영(1개조 4명) : 심야 및 공휴일 취약시간대 수시단속
 - 합동단속(분기별 1회, 7개조 50명) : 경찰청, 신공항하이웨이(주), 인천대교(주), 명예단속원
- 단속회수 및 적발건수 : 단속 1,722회, 검차 35,430대, 적발 615대

□ 향후계획

○ 과적운행 예방활동 강화

홍 보 방 법	계 획	홍 보 내 용
가두캠페인	분기별 1회	인천항, 공사장 등 홍보안내문 배포
화물종사자 교육	4,400명/연	교통연수원, 과적 피해 및 처벌조항 등
협조서한문 발송	4회/연	운송업체 및 대형공사장 등
언론매체 및 기타	2회/연	일간지 및 화물 협회지 등

○ 운행제한(과적)차량 단속

추진항목	목표	비고
운행제한(과적)차량 검차	44,000대	11,000대/분기
합동단속 실시	4회	1회/분기
심야 및 새벽 단속 실시	수시	대형공사장, 민원발생 다발지역

○ 과적운행차량 근절을 위한 신속한 민원처리

- 고정검문소 우회운행, 심야운행 등 단속회피차량에 대한 집중단속
- 관내 대형 공사장, 신축아파트 공사장, 인천항등 순찰강화

7-2. 주요 간선도로 유지관리

◇ 주요 간선도로(20m초과)의 노후·파손된 곳을 신속하게 정비하여
주행 중 안전사고 예방 및 쾌적한 도로 이용서비스 제공

□ 추진개요

- 위 치 : 경기장주변, 성화봉송로, 주요간선도로 등
- 규 모 : 연장 88.6km, 면적 1,289,289m² (12,893a)
- 사업기간 : 2014. 1. ~ 2014. 12.
- 사 업 비 : 24,722백만원 (자체 : 13,800, 재배정 : 10,922)

□ 추진실적

- 주요간선도로 유지보수공사(30건)-----138억원
 - 규 모 : 연장 54.1km, 면적 8,684a
 - 공사기간 : 2013. 2 ~ 12. (진행중)
- AG 도로중목경기 노면정비공사 ----- 77.95억원
 - 규 모 : 연장 27.8km, 면적 3,344a
 - 공사기간 : 2014. 2. ~ 8. (완료)
- 송도해안도로 유지관리 ----- 14.6억원
 - 규 모 : 연장 1.6km, 면적 210a
 - 공사기간 : 2014. 9. ~ 12. (진행중)
- 드림파크로 유지보수 및 정비 ----- 16.67억원
 - 규 모 : 연장 5.1km, 면적 655a
 - 공사기간 : 2014. 4. ~ 12. (진행중)

□ 향후계획

- 도로파손에 대한 신속한 대응 복구로 위험요소 제거 등 안전사고 사전 예방에 적극 노력

7-3. 시설물의 안전점검 및 정밀안전진단

◇ 시설물의 안전점검 및 정밀안전진단을 통해 결함의 원인을 발견, 이에 대한 신속하고 적절한 보수·보강대책 및 유지관리 방안제시

□ 추진개요

- 근거 : 시설물의 안전관리에 관한 특별법 제6조, 제7조
- 사업규모 : 총 92개소(정기점검 67, 정밀점검 21, 정밀안전진단 3)
- 사업기간 : 2014. 01. ~ 2014. 12.
- 총사업비 : 1,688백만원 (시비 100%)
- ※ 관리대상 : 총 92개소(교량 82, 터널 6, 지하차도 4)

종 별	계	교 량			터 널		
		소계	고가교	일반교	소계	터 널	지하차도
계	92	82	27	55	10	6	4
1종시설물	30	24	11	13	6	6	-
2종시설물	23	20	14	6	4	-	4
일반시설물	38	38	2	36	-	-	-

□ 추진실적

- 2014. 4 : 강화초지대교 정밀안전진단 시행
- 2014. 7 : 남동고가교외 1개소 정밀안전진단 완료
- 2014. 7 : 상반기 정기점검 완료(가좌IC고가교외 89개소)
- 2014. 9 : 우회고가교 안전성평가 용역 시행

□ 향후계획

- 2014. 11 : 강화초지대교 정밀안전진단 완료(예정)
- 2014. 12 : 하반기 안전점검 완료(가좌IC고가교외 89개소)(예정)

7-4. 시설물(교량·터널)의 보수보강

- ◇ 안전점검 및 정밀 안전진단 결과에 따른 적기 보수·보강공사 시행으로 상시 안전하고 쾌적한 도로환경 조성
- ◇ 주변과 조화되는 고가 환경조성으로 환경개선과 도시 이미지 향상

□ 추진개요

- 사업규모 : 총 92개소
- 사업기간 : 2014. 01. ~ 2014. 12.
- 총사업비 : 6,211백만원 (시비 100%)
- ※ 관리대상 : 총 92개소(교량 82, 터널 6, 지하차도 4)

종 별	계	교 량			터 널		
		소계	고가교	일반교	소계	터 널	지하차도
계	92	82	27	55	10	6	4
1종시설물	30	24	11	13	6	6	-
2종시설물	23	20	14	6	4	-	4
일반시설물	38	38	2	36	-	-	-

□ 추진실적

- 2014. 2 : 시설물 긴급 보수보강공사 계약(연간단가-92개소)
- 2014. 5 : 시설물 세척용역 완료(새봄맞이 환경정비)
- 2014. 6 : 시설물 보수보강공사 실시설계용역 완료(우회고가교 외 17개소)
- 2014. 8 : 시설물 보수보강공사 시행(우회고가교외 17개소)
- 2014. 9 : 시설물 세척용역 완료(아시안 게임 대비)

□ 향후계획

- 2014. 11 : 시설물 보수보강공사 완료(우회고가교외 17개소)(예정)
- 2014. 11 : 시설물 긴급 보수보강공사 완료(연간단가-92개소)(예정)

부 록

준공(예정) 및 계속사업별 내역

2014년도 준공(예정) 사업내역(1)

(단위 : 백만원)

구분	사 업 명	사업개요	사업기간	사 업 비				준 공 (예정)일	비 고
				계	기투자	'14투자	향후		
합 계		19건		372,412	187,792	127,543	57,077		
도로건설 및 확장	소 계	4건		176,381	125,830	50,551			
	매소홀로(호구포로~ 남동경기장)도로개 설공사	L=1.3km B=32.5~64 m	2012 ~ 2014.	60,253	39,609	20,644	-	2014.09	
	검단우회도로~오류지 구간 도로개설공사	L=1.788km B=25m	2008 ~ 2014	66,762	58,605	8,157	-	2014.07.	
	북항고가차도 건설공사	L=550m B=24.9m	2010 ~ 2014	23,400	9,947	13,453	-	2014.11.	
	용종사거리 지하차도 건설공사	L=467m B=17.5m	2010 ~ 2014	25,966	17,669	8,297	-	2014.07.	
공공건축물 건설	소 계	9 건		87,554	27,489	39,575	20,490		
	인천국제 빙상경기장 건립공사	지하1/지상3층 연면적13,415.95 ㎡	2012.03 ~ 2014.12	33,341	12,778	20,563	-	2014.12. (98%)	
	무형문화재 전수교육 관 건립공사	지하1/지상3층 연면적 6874㎡	2012.04 ~ 2014.06	20,940	13,155	7,785	-	2014.6.	
	계양경기장 내 실내.외 테니스장 건립공사	실외코트3면 실내코트3면 건립 기본 및 실시설계	2013.10 ~ 2014.04	1,999	1,166	833	-	2014.4.	
	도원체육관 개보수공사	외부 마감재교체 주차장 정비 담장정비	2014.01 ~ 2014.08	1,509	-	1,509	-	2014.8.	
	제1시립 노인치매 요양병원 리모델링공사	연면적2,840㎡ 지하1/지상4층	2014. 01 ~ 2015. 01	1,400	-	1,400	-	2015.1. (17%)	
	문학경기장 지붕막 보강공사	지붕막 보강공사등	2014. 01 ~ 2014. 12	5,139	-	5,139	-	2014.12 (54%)	
	아동복지관 리모델링공사	내부리모델링	2014.02 ~ 2014.06	326	-	326	-	2014.6	
	가좌 하수처리장 악취 시설 개선사업(용역) (하수과 하수계획팀)	악취방지 시설식	2013.01 ~ 2016.12	14,700	314	316	14,070	2014.5	
	승기하수처리장 악취 시설 개선사업(용역) (하수과 하수계획팀)	악취방지 시설식	2013.01 ~ 2015.12	8,200	76	1,704	6,420	2014.5	

2014년도 준공(예정) 사업내역(2)

(단위 : 백만원)

구분	사 업 명	사업개요	사업기간	사 업 비				준 공 (예정)일	비 고
				계	기투자	'14투자	향후		
도로·교량유지관리	소 계	6 건		108,477	34,473	37,417	36,587		
	주요간선도로 도로유지보수공사(30건)	L=54.1km A=868,400㎡ (8,684a)	2014.2 ~ 2014.12	67,420	27,000	13,800	26,620	'14.12.31 (진행중)	
	AG 도로종목경기 노면정비공사	L=27.8km A=334,400㎡ (3,344a)	2014.4 ~ 2014.8	7,795	-	7,795	-	'14.08. (완료)	재 배정
	드림파크로 유지보수 및 정비	L=5.1km A=65,500㎡ (655a)	2014.02 ~ 2014.12	4,735	1,648	1,667	1,420	'14.12.31 (진행중)	재 배정
	송도해안도로 유지관리	L=1.6km A=21,000㎡ (210a)	2014.02 ~ 2014.12	4,282	932	1,460	1,890	'14.12.31 (진행중)	재 배정
	시설물(교량 타널) 보수보강공사(25건)	92개소 1종 30개소, 2종 24개소, 일반 38개소	2014.01 ~ 2014.12	19,155	3,263	11,006	4,886	'14.12.31	
	시설물 안전점검 및 정밀안전진단 용역 (18건)	92개소 1종 30개소, 2종 24개소, 일반 38개소	2014.01 ~ 2014.12	5,090	1,630	1,689	1,771	'14.12.31	

2014년도 계속사업 내역(1)

(단위 : 백만원)

구분	사 업 명	사업개요	사업기간	사 업 비				공정율
				계	기투자	'14투자	향후투자	
합 계		35건		1,179,996	382,790	142,974	654,212	
도로 건설 및 확장 사업	소 계	20건		618,089	90,442	41,177	486,470	
	대3-61호선(국지도84호선 연결구간)도로개설	L=0.6km	2014	940	-	940	-	10%
	소래로 및 소래대교 확장공사	L=1.37km B=30m→40m	2014 ~ 2017	25,500	-	3,072	22,428	설계중 10%
	도림동 논고개길 도로확장공사	L=688m B=10→25m	2009 ~ 2015	18,612	8,985	363	9,264	보상 중 (보상율: 60%)
	강화해안순환도로(2공구) 개설공사	L=5.5km B=12.75m	2012 ~ 2017	42,600	2,429	6,282	33,889	설계중 90%
	황청~인화간 해안순환 도로개설공사	L=8.9km B=17.7m	2011 ~ 2014	49,480	690	274	48,516	설계 중 (85%)
	국지도84호선(길상~선원) 도로개설공사	L=8.9km B=20m	2013 ~ 2017	74,715	60	430	74,225	설계 중 (17%)
	송현동 누리아파트 앞 도로 확장공사	L=340m B=25m	2007 ~ 2015	29,800	31	53	29,716	용역중지
	가좌동 염곡길 도로 확장공사[설계용역]	L=660m B=20m	2010 ~ 2013	10,000	35	32	9,933	설계 용역 정지
	신흥동 삼익아파트~동국제강간 도로개설공사 (승인지하차도)	L=1.12km B=50m	2010 ~ 2014	509	-	509	-	용역중지
	초지대교~인천간 사후환경조사용역	1식	2013 ~ 2017	325		325	-	조사중
	서림학교 뒤편 도로구조 개선사업	교차로 등	2010 ~ 2013	69		69	-	타절준공

2014년도 계속사업 내역(2)

(단위 : 백만원)

구분	사업명	사업개요	사업기간	사업비				공정율
				계	기투자	'14투자	향후투자	
도로 건설 및 확장 사업	인천서구~김포신도시간 도로개설공사	L=2.3km B=30m	2013 ~ 2016	65,753	37,400	9,903	18,450	20.3%
	옹암사거리 지하차도 설치공사	L=660m B=17.7m	2012 ~ 2015	44,310	13,115	10,221	20,974	15.3%
	서부간선수로 도로개설공사	L=950m B=8~15m	2010 ~ 2015	37,561	799	302	36,460	설계용역중지
	부평동~장고개간 도로개설공사(3차) 1공구	L=620m B=30m	2009 ~ 2017	35,040	24,900	6,219	3,921	설계용역 중지 (보상률: 92%)
	부평동~장고개간 도로개설공사(3차) 2공구	L=660m B=30m	2009 ~ 2017	39,900	-	-	39,900	1공구용역 에 포함
	대한항공유류고~봉수대길간 도로개설공사	L=1.24km B=35m	2009 ~ 2015	31,600	300	67	31,233	설계용역 중지
	봉수대길 왕길사거리 지하차도 건설공사	L=600m B=20m	2008 ~ 2015	27,034	590	560	25,884	설계용역중지
	검단산업단지~ 검단IC간 도로개설공사	L=1.80km B=25m	2008 ~ 2015	41,096	559	782	39,755	설계용역 중지
	검단산업단지~검단우회도로간 도로확장공사	L=2.94km B=20→40m (4→8차로)	2008 ~ 2015	43,245	549	774	41,922	설계용역중지

2014년도 계속사업 내역(3)

(단위 : 백만원)

구분	사업명	사업개요	사업기간	사업비				공정율
				계	기투자	'14투자	향후투자	
하수하천건설사업	소 계	7건		150,728	42,110	26,415	82,203	
	삼동암천 수해상습지 개선사업	하도정비 L=5.97km	2007. 3 ~ 2015. 11	47,648	22,094	8,845	16,709	공사 추진 중 (56%)
	선행천 수해상습지 개선사업	하도정비 L=2.76km	2006.12 ~ 2015.10	28,879	15,231	5,941	7,707	공사 추진 중 (48%)
	남동유수지 친수공간 조성사업	A=749,554m ²	2009.2 ~ 2017. 6	24,000	974	3,131	19,895	설계 용역 중 (78%) 1단계 공사 (20%)
	고향의 강 선도사업 (계산천)	하도정비 L=1.32km	2010.10 ~ 2015.12	13,805	3,549	2,579	7,677	보상절차 이행 중
	장수천 자연형하천 조성사업(2단계)	하천조성 L=1.6km	2006.3 ~ 2016.12	18,951	177	2,659	16,115	보상절차 이행 중
	동락천 수해상습지 개선사업	하도정비 L=3.35km	2014.1 ~ 2016.6	14,900	-	800	14,100	설계용역중 (5%)
공공건축물건설	만수2 처리분구 차집관로 설치사업	하수관거 L=3.8km 펌프장개량 1식	2013.1 ~ 2014.12	2,545	85	2,460	-	1단계 준공 2단계 공사중 (20%)
	소 계	5건		97,648	23,773	20,761	53,114	
	인천가족공원 조성(2단계)사업	봉안당, 수목장, 쌈지공원조성	2012.05 ~ 2015.10	49,830	23,773	18,430	7,627	27.60%
	장애인 체육관 건립공사	연면적 6,196m ² 지하1층/지상2층	2013.08 ~ 2017.06	19,427	-	740	18,687	설계용역
	서구 마전도서관 건립공사	대지면적 2,722m ² 내부마감재 및 기계,전기, 소방설비교체	2014. 01 ~ 2017. 02	7,800	-	-	7,800	재배정 대기중
	근로자종합복지관 건립공사	지하1층/지상6층 연면적 : 8,785m ²	2014.01 ~ 2016.06	19,091		1,521	17,570	설계용역
인	인천점자도서관 건립공사	지상3층 연면적 : 877m ²	2014.01 ~ 2015.07	1,500	-	70	1,430	설계완료 인가협의

2014년도 계속사업 내역(4)

(단위 : 백만원)

구분	사 업 명	사업개요	사업기간	사 업 비				공정율
				계	기투자	'14투자	향후투자	
토 지 구 획 정 리 사 업	소 계	3 건		313,531	226,485	54,621	32,425	
	오류지구 토지구획정리사업	기반시설조성 A=668,369.4 ㎡	2006.02 ~ 2015.12	164,835	103,047	32,636	29,152	- 기반시설준공예정 (2015. 06) - '15. 12월 환지처분예정
	마전지구 토지구획정리사업	기반시설조성 A=609,404 ㎡	2001.01 ~ 2014.12	89,141	70,318	18,823		- 기반시설 준공 - '14.12월 환지처분 (예정)
	불로지구 토지구획정리사업	기반시설조성 A=385,640.8 ㎡	2001.01 ~ 2015.12	59,555	53,120	3,162	3,273	- 기반시설 준공 - '14. 9 1공구 환지처분(예정) - '16. 12월 2공구 환지처분(예정)