

제 2 2 4 회 임 시 회
건 설 교 통 위 원 회

주요예산사업 추진상황

해 양 항 공 국

보 고 순 서

I	일 반 현 황	2
---	---------	---

II	주요예산사업 현황	10
----	-----------	----

III	주요예산사업 추진상황	12
-----	-------------	----

<input type="checkbox"/>	항공산업기술혁신센터 운영지원	13
<input type="checkbox"/>	제1차 항공산업육성 기본계획 수립 용역	15
<input type="checkbox"/>	국제물류주선업 공동물류 지원사업	16
<input type="checkbox"/>	서해5도 주민생활지원 사업	18
<input type="checkbox"/>	특수상황(접경·도서)지역개발사업	19
<input type="checkbox"/>	평화누리길 조성사업	21
<input type="checkbox"/>	도서지역 여객선 운임지원	22
<input type="checkbox"/>	「서해 5도 방문의 해」사업	23
<input type="checkbox"/>	청정 해양환경 관리	24
<input type="checkbox"/>	갯벌생태계 복원사업	25
<input type="checkbox"/>	연안정비사업	26
<input type="checkbox"/>	화수부두 주변 수산관광발전 기반시설 확충	27
<input type="checkbox"/>	인공어초시설 및 사업효과 조사	28
<input type="checkbox"/>	종묘방류 효과조사	30
<input type="checkbox"/>	유용 수산자원 생산·방류 및 시험연구	31

I . 일 반 현 황

1

기구 및 정·현원

□ 기 구 : 4과(14팀), 2사업소(6팀)

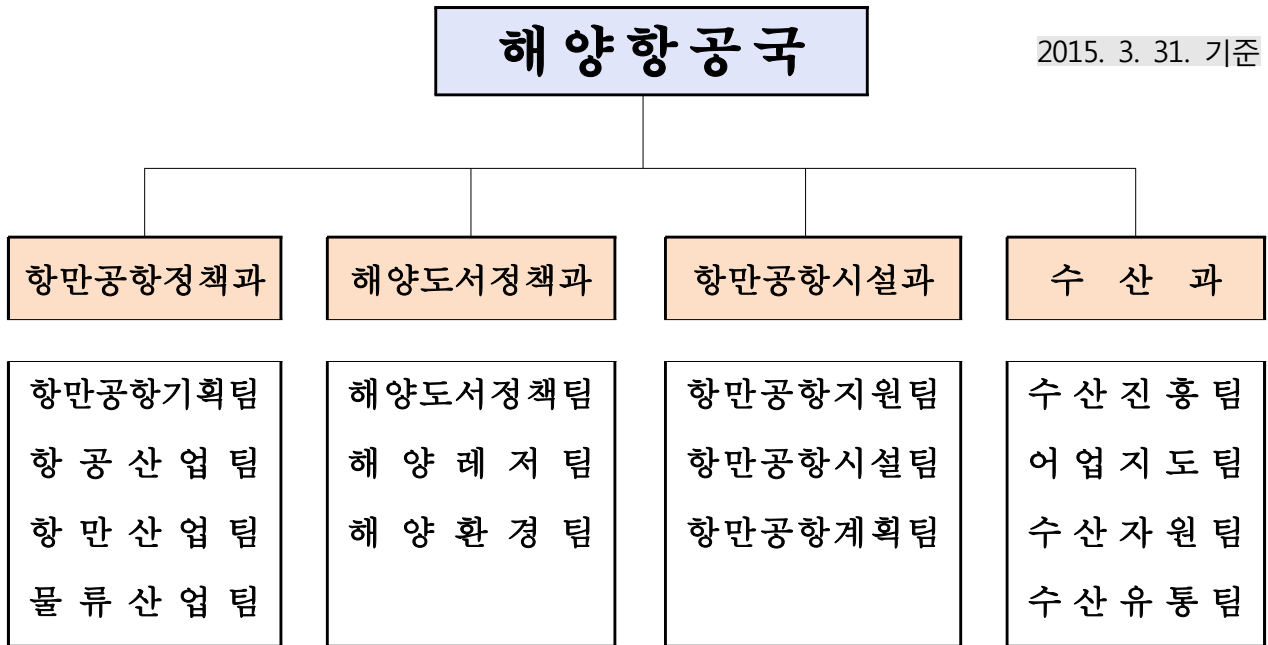

※ 수산자원연구소 2개팀, 수산사무소 4개팀

□ 정 / 현원 : 정원 110명 / 현원 111명

(2015. 3. 31. 현재)

구 분	계	3급	4급	5급	6급	7급	8급	9급	연구직
총 계	110/111	1/1	6/6	16/15	39/40	30/32	9/7	0/1	9/9
소 계	77/78	1/1	4/4	14/13	32/33	23/24	3/3	-	-
항만공항정책과	19/19	1/1	1/1	4/4	8/8	5/5	-	-	-
해양도서정책과	21/21	-	1/1	3/2	9/10	6/6	2/2	-	-
항만공항시설과	12/13	-	1/1	3/3	5/5	3/4	-	-	-
수산과	25/25	-	1/1	4/4	10/10	9/9	1/1		-
수산자원연구소	22/22	-	1/1	2/2	1/1	4/6	5/3	-	9/9
수 산 사 무 소	11/11	-	1/1	-	6/6	3/2	1/1	0/1	-

2

예산 규모

□ 2015년도 예산현황

(단위 : 백만원)

2015년도	2014년도(최종)	증감 현황	비 고
85,164	194,646	△ 109,482	△56.2 %

※ 조직개편에 따른 예산 이관 107,594백만원(화물차유가보조금 107,232백만원, 인건비 362백만원)

□ 부서별 예산내역

(단위 : 백만원)

구 분	2015년 도			
	계	정책사업	재무활동	행정운영경비
총 계	85,164	81,146	1,347	2,671
소 계	80,743	79,251	1,347	145
항만공항정책과	1,407	1,372	-	35
해양도서정책과	57,720	57,488	207	25
항만공항시설과	2,199	1,034	1,140	25
수 산 과	19,417	19,357	-	60
수산자원연구소	3,234	1,541	-	1,693
수 산 사 무 소	1,187	354	-	833

3

위원회 현황

위원회명 (설치일자)	목 적	설 치 근 거	구성	기능
물류정책 위 원 회 (2003. 5.)	지역물류체계의 효율화에 관한 중요 정책사항 등	·물류정책기본법 제20조 ·인천광역시물류정책 위원회 구성 및 운영에 관한 조례	20	심의
지역연안 관리심의회 (2004. 10.)	연안관리지역계획의 수립·변경에 관한 사항, 연안관리에 관한 중요 사항 등의 심의	·연안관리법 제31조 ·인천광역시지역연안관리심 의회 구성 및 운영에 관한 조례	10	심의
항공정책 위 원 회 (2015. 3.)	기본계획의 수립 및 변 경에 관한 사항, 항공 산업에 관련된 시책의 수립과 지원에 관련된 사항 등	·인천광역시 항공산업 지원· 육성 조례 제 9조, 제10조	15	심의

4

간부현황

	해양항공국장	손 윤 선	○ 해양항공국장 (15. 1. ~ 현재) ○ 경제청 도시건축관리과 (13. 2. ~ 14. 12.) ○ 시 항만공항시설과 (10. 2 ~ 11. 2.)
	직 급	지방부이사관	
	출생년도	1957년	
	현 보 직	2015. 1. 1.	
	항만공항정책과장	안 인 호	○ 항만공항정책과장 (14. 2. ~ 현재) ○ 경제청 전략사업지원담당관 (13. 9. ~ 14. 2.) ○ 항만공항해양국 항만정책담당 (11.2. ~ 13. 9.)
	직 급	지방서기관	
	출생년도	1960년	
	현 보 직	2014. 2. 24.	
	해양도서정책과장	전 용 환	○ 해양도서정책과장 (15. 3. ~ 현재) ○ 경제산업국 일자리정책과장 (14. 8. ~ 15.3.) ○ 국제협력관실 (11. 5. ~ 14. 8.)
	직 급	지방서기관	
	출생년도	1960년	
	현 보 직	2015 3. 30.	
	항만공항시설과장	엄 정 대	○ 항만공항시설과장 (15. 1. 1. ~ 현재) ○ AG지원본부 경기장 건설과장 (11. 2. ~ 14.12.) ○ 경제청 영종관리과 (10. 7. ~ 11. 2.)
	직 급	지방기술서기관	
	출생년도	1957년	
	현 보 직	2015. 1. 1.	
	수산과장	김 종 만	○ 항만공항해양국 수산과장 (05. 7. ~ 현재) ○ 항만공항해양국 수산종묘배양연구소장 (04. 1. ~ 05. 6.) ○ 항만공항해양국 수산과 (03. 1. ~ 04. 1.)
	직 급	지방기술서기관	
	출생년도	1957년	
	현 보 직	2005. 7. 1.	
	수산자원연구소장	정 용 희	○ 수산자원연구소장 (15. 1. ~ 현재) ○ 항만공항해양국 수산사무소장 (13. 2 ~ 14.12.) ○ 인천광역시 수산과 (03. 2 ~ 13. 2)
	직 급	지방기술서기관	
	출생년도	1957년	
	현 보 직	2015. 1. 1.	
	수산사무소장	박 군 출	○ 수산사무소장 (15. 1 ~ 현재) ○ 항만공항해양국 수산자원연구소장 (13. 2. ~14. 12.) ○ 항만공항해양국 수산사무소장 (09. 3. ~ 13. 2.)
	직 급	지방기술서기관	
	출생년도	1957년	
	현 보 직	2015. 1. 1.	

5

부서별 사무분장

부 서 명	사 무 분 장 내 역	비고
항만공항 정 책 과	<ol style="list-style-type: none"> 1. 항만·공항물류관련 총괄기획 및 조정 2. 항만 관련 유관기관 등과의 공조 및 업무협조 3. 항만 관련 국제협력 및 항만공항발전협의회 운영 4. 국제물류박람회 포럼 및 국제크루즈산업 등에 관한 사항 5. 친환경적 항만·공항 조성 등에 관한 사항 6. 인천항 자유무역지역 지정·운영 등에 관한 사항 7. 항만물동량 유치 및 마케팅 추진 8. 동아시아 경제교류기구 물류부회 운영 등에 관한 사항 9. 복합운송 활성화에 관한 사항 10. 인천국제공항 활성화 지원에 관한 사항 11. 항공교통 대중화 및 항공노선 다양화 지원에 관한 사항 12. 항공 물류관련 정책 지원에 관한 사항 13. 인천국제공항 자유무역지역 활성화 지원 업무 14. 항공산업 활성화 지원에 관한 사항 15. 항공관련 국내외 유관기관 협력 체계 구축에 관한 사항 16. 지역물류기본계획 수립 및 지역물류현황조사 등에 관한 사항 17. 효율적인 물류체계의 구축방안 연구 및 수송물류정책에 관한 사항 18. 물류의 표준화, 자동화, 정보화 사업추진 19. 권역별 물류단지의 개발 및 지정·지원에 관한 사항 20. 물류터미널 사업등록에 관한 업무 21. 국내 공약사항 총괄 관리·조정 및 추진에 관한 사항 22. 그 밖에 국내 타과에 속하지 아니하는 사항 	

부 서 명	사 무 분 장 내 역	비고
해양도서 정 책 과	<ol style="list-style-type: none"> 1. 해양정책 관련 총괄기획 및 조정 2. 서해 5도 종합발전계획 수립 3. 서해 5도 지원사업 점검 및 관리 4. 서해 5도서 지원 보조금 확보 및 집행·관리 5. 도서종합개발계획 수립 및 지원 6. 도서종합개발사업의 시행 승인 7. 도서종합개발사업 보조금 집행·관리 8. 접경지역 종합발전계획 수립 9. 접경지역지원사업의 시행 승인 10. 접경지역지원사업 보조금 집행·관리 11. 초광역 접경지역개발에 관한 업무 12. 마리나항만관련 사업 육성대책 수립 및 시행 13. 지역특성화사업 계획수립(유형화, 명품섬 등) 14. 해양수산부 소관 해양레저·연안크루즈 구성 등 해양발전계획 수립 15. 해양수산부 소관 해양관광·레포츠 정책개발 및 연구·시행 16. 무인도서의 보전 및 관리에 관한 제반업무 17. 해양수산부관련 해수욕장의 관리 업무 18. 도서민 및 인천시민 여객선운임 지원 19. 연평도 포격사건에 따른 복구 지원업무 등 20. 해양산업 육성에 관한 정책수립·조정·시행에 관한 사항 21. 해양장비, 해양플랜트 등의 개발 및 육성에 관한 업무 22. 해양산업·해양개발을 위한 연구개발사업 총괄 및 해양과학기술 인프라(연구소 설립·운영, 인력양성) 구축에 관한 사항 23. 해양산업 분류 및 통계관리에 관한 사항 24. 해양산업육성 관련 조례에 관한 사항 25. 해양환경보전 및 해양오염방지 종합대책, 해양시설 등록에 관한 사항 26. 연안 갯벌 및 해양생태계 보전에 관한 사항 27. 해양환경개선조치(해양쓰레기 처리 등)에 관한 사항 28. 해양정책 및 해양환경 보전에 관한 사항 	

부 서 명	사 무 분 장 내 역	비고
항만공항 시 설 과	<ol style="list-style-type: none"> 1. 인천항 항만기본계획 및 배후단지 개발관련 협의·총괄 2. 경인항 항만기본계획 및 배후단지 개발관련 협의·총괄 3. 도시·군계획시설(항만, 공항, 운하)에 대한 시행자 지정 및 실시계획인가, 단계별 집행계획 수립에 관한 사항 4. 항만관련 물류단지 조성 및 인천도시개발계획과 연계성 검토 등 5. 항만기본계획, 공항기본계획, 도시계획, 연안관리계획등과 연계한 항만·공항 주변 종합발전계획 수립 및 시행 6. 항만배후단지 개발계획 수립 및 도시계획 등 제반업무 7. 항만배후부지 개발계획 수립 및 도시계획 등 제반업무 8. 신항만건설예정지역관련 업무 협의 9. 공유수면(지정항만이외의 해면) 매립에 관한 업무 10. 항만시설 민간투자사업의 사업관리·조정 11. 비관리청 항만공사에 관한 사업관리·조정 12. 항만재개발에 관한 사항의 협의 및 조정·총괄 13. 항만배후도로 건설지원에 관한 협의 및 조정·총괄 14. 공유수면 점용·사용에 관한 업무 15. 연안관리에 관한 업무 16. 연안침식 관리에 관한 업무 17. 바닷가 실태조사 및 관리에 관한 업무 18. 연안유희지를 활용한 휴양시설 조성 업무 19. 연안항 개발관련 사업관리·조정 20. 항만친수시설·문화공간 개발 업무 	
수 산 과	<ol style="list-style-type: none"> 1. 수산정책 종합계획 수립에 관한 사항 2. 수산단체 및 어업인력 육성·지원에 관한 사항 3. 어촌종합개발 사업 추진에 관한 사항 4. 지방어항 지정·관리, 어촌정주어항 및 소규모항 개발에 관한 사항 5. 어선안전조업 지도단속, 범칙어선 행정처분 및 사법처리에 관한 사항 6. 연근해어업 허가신고, 어선 건조개조 발주 허가 및 어획물 운반업 등록에 관한 사항 7. 연근해어업 구조조정 및 어로시설 사업에 관한 사항 	

부 서 명	사 무 분 장 내 역	비고
수 산 과	8. 어선관리 및 낚시어선업에 관한 사항 9. TAC(총허용 어획량)제도 운용에 관한 사항 10. 어업지도선 운영 관리 11. 기르는 어업 육성에 관한 사항 12. 수산자원 조성에 관한 사항 13. 인공서식장 조성 및 사후관리에 관한 사항 14. 어장이용개발계획 수립승인, 해면어업 면허 등 어장 이용에 관한 사항 15. 내수면어업에 관한 사항 16. 어장정화정비업 등록 및 어정정화에 관한 사항 17. 수산물 유통·판매정책 추진에 관한 사항 18. 수산물 가공처리저장 업무 및 염전 개발업 제조업 허가에 관한 사항 19. 수산물 품질인증, 이력제, 수급안정정책 추진에 관한 사항 20. 수산식품 소비 활성화 및 거점단지 조성에 관한 사항 21. 수산자원연구소 및 수산사무소 지도감독 22. 그 밖에 수산진흥에 관한 사항	
수산자원 연구 소	1. 수산종묘 생산기술 개발 2. 수산종묘 양산 및 공급 3. 수산종묘 방류 및 효과조사 4. 수산진흥에 대한 기술교육 및 훈련 5. 양식생물 생명공학, 사료, 어병대책연구 6. 수산자원 해양환경 보전연구 7. 인공어초 효과조사 및 적지조사 8. 해양목장 기술개발등 해양공학적 연구	
수 산 사 무 소	1. 어촌지도사업 종합계획 수립·조정 2. 어업인 교육훈련 및 기술지도 3. 어업경영인(어업후계자, 전업·선도경영인 등) 육성·기술지도 4. 어장환경 및 수산물 안전성 조사 5. 양식어장 수산질병 관리 및 재해예찰 6. 자율관리어업 공동체 기술지원 7. 수산물 원산지 표시제 지도·단속 8. 그 밖에 수산업 개발을 위한 시험·연구 등 필요한 사업	

6

기타 현황

☐ 항만 현황

○ 무역항 : 인천항 123선석

(2015. 3. 31. 현재)

내항	남항	연안항	북항	송도	영흥도	거침도	계
48	28	10	25	4	4	4	123

○ 연안항 : 용기포항, 연평도항

☐ 물동량 현황

(2014. 12. 현재)

구 분		2014. 12. (누계)	2013. 12. (누계)	전년동월 누계대비	비고
항 만	화 물	15,008만톤	14,610만톤	2.72 % ↑	
	컨테이너	233만TEU	216만TEU	7.87 % ↑	
공 항	여 객	4,551만명	4,148만명	9.72 % ↑	
	화 물	255만톤	246만톤	3.66 % ↑	

※ 자료출처 : IPA HP-통계정보 , IAA HP-항공통계

☐ 수산 현황

(2015. 3. 31. 현재)

구 분	어가구 (어업인구)	어선등록	어업면허	어업허가	관 공 선	수산물 생산현황
현 황	9,444호 /17,625명	1,927척	510건 /6,314ha	2,202건	1척 (어업지도선 1)	31,600톤 /1,843억원

☐ 해양 도서 현황

(2015. 3. 31. 현재)

구 분	내 용	비 고
도서 지역(섬)	168개 (유인33, 무인 128, 연륙도서 7)	
해양보호구역 지정	3개소, 130.21km ²	송도갯벌, 대이작도, 장봉도

Ⅱ. 주요예산사업 현황

주요예산사업 현황

☐ 총 괄

(단위 : 백만원)

구 분	합 계 (A+B)		투 자 사 업(A)						용역사업(B)	
			1~5억		6~10억		10억이상		3천만원이상	
	건	금액	건	금액	건	금액	건	금액	건	금액
2015년도	15	61,517	4	1,616	2	1,550	6	57,601	3	750

☐ 주요예산사업 내역

(단위 : 백만원)

사 업 명	총사업비	예산액	집행액	잔액	비 고
합 계 (총 15건)	75,431	61,517	13,221	48,309	
투자사업(소계)	74,681	60,767	13,221	47,559	
서해5도 주민생활지원 사업	8,459	7,951	705	7,246	
특수상황(접경·도서)지역개발사업	30,671	27,427	5,984	21,443	
평화누리길 조성사업	1,000	850	170	680	
도서지역 여객선 운임지원	12,245	10,003	4,400	5,603	
「서해 5도 방문의 해」 사업	1,400	700	0	700	
청정 해양환경 관리	8,781	8,704	1,928	6,776	
갯벌생태계 복원사업	5,000	1,558	0	1,558	
연안정비사업	600	510	0	510	
화수부두 주변 수산물관광발전 기반시설 확충	3,980	519	0	519	
인공어초 시설 및 사업효과 조사	1,958	1,958	0	1,958	
종묘방류 효과조사	150	150	0	150	
유용 수산자원 생산·방류 및 시험연구	437	437	34	416	
용역사업(소계)	750	750	0	750	
항공산업기술혁신센터 운영지원	300	300	0	300	
제1차 항공산업육성 기본계획 수립 용역	300	300	0	300	
국제물류 주선업 공동물류 지원사업	150	150	0	150	

Ⅲ. 주요예산사업 추진상황

항공산업기술혁신센터 운영지원

【항만공항정책과】

- ❖ 우리시 항공산업 융복합 클러스터 조성(민선6기 공약)을 위한 실행체계로 신설한 항공산업기술혁신센터의 조기 안정화 지원
- ❖ 항공분야 연구, 개발, 인재교육, 기업육성 및 글로벌 사업화에 필요한 사업 추진 지원

□ 사업개요

- 사업기간 : 2014년 ~ 2016년
- 사업명 : 인천 항공산업기술혁신센터 운영
- 수행주체 : (재)인천테크노파크
- 사업내용 : 항공정비·부품산업 육성 실행체계 구축, 기술개발 및 이전, 기업 육성, 산업단지 구조 고도화, 글로벌 사업화 지원
- 사업예산 : 1,315백만원/3년('14년도 315백만원, '15년도 300백만원)

<항공산업기술혁신센터>

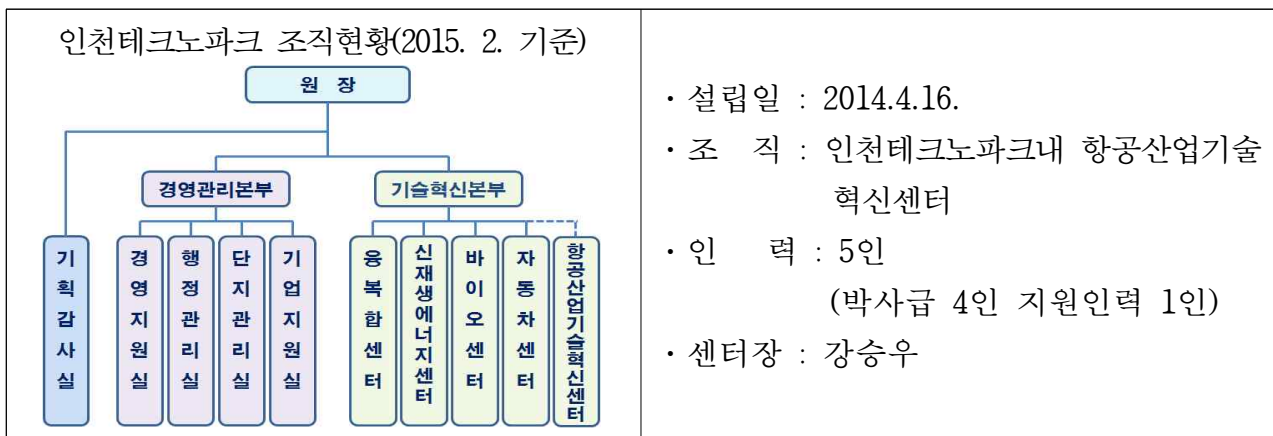

□ 예산집행 상황

○ 2015. 3. 31. 현재

- 확보예산 300백만원(시비 300백만원) 집행률 0%

(단위 : 백만원)

예산액	집행액	잔액	비고
300	-	300	2015년도 사업 협의중 (4월 전액 집행 예정)

□ 추진실적

○ 2014. 4. 16. : 인천항공산업기술혁신센터 설립

○ 주요사업 추진실적

- 항공산업기술혁신센터 중장기 발전방안 수립
- 기업수요조사 및 분석
- 글로벌사업화전략방향수립
- 인천항공산업육성 항공정책세미나(Round Table) 개최
- 항공산업 산학융합지구조성 계획 수립
- (사)항행안전시설기술협회(국토부) 유치(8/30)

□ 사업계획

○ 전략수립 : 인천시 8대 전략사업(항공) 2050계획 수립

○ 정책사업

- 항공산업 산학융합지구 조성사업
- 인천창조경제혁신센터 사업(항공분야)
- 인천공항내 항공정비특화단지 조성 지원

○ 기업육성(항공산업 기업 역량 강화 프로그램 추진)

- 네트워크 강화 추진(기업 협의체 운영 및 글로벌 기업 협력)
- 항공산업 육성 기업 및 기술 발굴
- 글로벌 기업 유치, 비즈니스 지원 등

제1차 항공산업육성 기본계획 수립 용역

【항만공항정책과】

- ❖ 민선6기 공약사항 및 인천시 8대 전략산업인 항공산업 육성을 위한 중장기 발전계획을 수립하여
- ❖ 체계적이고 일관성 있는 정책 추진을 통하여 항공산업 경쟁력 강화

☐ 사업개요

- 근거 : 인천광역시 항공산업 지원·육성 조례 제4조
- 사업기간 : 2015. 6. ~ 2016. 3.(착수일로부터 10개월 이내)
- 계약방법 : 제한경쟁입찰(협상에 의한 계약)
- 예산 : 300백만원
- 용역내용
 - 국내·외 항공산업 환경분석
 - 인천시 항공산업 기본방향 및 추진전략 수립

☐ 예산집행 상황

- 2015. 3. 31. 현재
 - 확보예산 300백만원(시비 300백만원) 집행률 0%

(단위 : 백만원)

예산액	집행액	잔액	비고
300	-	300	-

☐ 추진실적

- '15. 1 ~ 2. : 전문가 자문(3회), 관련규정 및 상위계획 검토
- '15. 3. : 계획서 수립 및 검토

☐ 향후추진계획

- '15. 4. ~ 5. : 사업발주(입찰공고 및 제안서 평가, 사업자 선정)
- '15. 6. ~ '16. 3. : 계약, 협상 및 사업수행

국제물류주산업 공동물류 지원사업

【항만공항정책과】

- ❖ 인천항 및 인천을 대표하는 공동물류센터구축으로 동북아 물류거점도시를 위한 공동물류인프라 확충
- ❖ 지역 중소기업의 경쟁력 강화 및 고용창출로 지역 경제발전에 기여

□ 사업개요

○ 소재지 : 인천광역시 연수구 송도동 아암물류 2단지
(경제자유구역청 9공구, 면적:10,000㎡ 예정)

○ 사업규모 : 2층 12,569㎡

○ 사업예산

(단위:백만원)

사업년도	사업내용	금 액	비 고
총 계		14,282	
2015	컨 설 팅	150	
2016	설 계 비	700	
2017	건 축 비	11,500	
	시 설 비	800	
	정보시스템 개발비	300	
	차량 및 장비 구입비	400	
2017~2019	운영비 보조금	432	

※ 추정치 금액으로 용역컨설팅 결과에 따라 금액 변경예정

□ 예산집행 상황

○ 2015. 3. 31. 현재

- 확보예산150백만원(국비 75, 시비 75) 집행률 0%

(단위 : 백만원)

예산액	집행액	잔 액	비 고
150	-	150	

□ 추진실적

- '14. 2. 28. : 국토교통부 2014년도 공동물류 공공지원사업 공모
- '14. 3. 28. : 2014년도 공동물류 공공지원사업 응모
- '14. 4. 28. : 사업부지관련 협의(인천항만공사)
- '14. 5. 9. : 2014년도 공동물류 공공지원사업 선정 확정
- '14. 9. 16. : 용역사업 심의 통과(원안통과)
- '14. 12. : 2015년 본예산 반영
- '14. 12. 10. : 사업부지관련 협의(인천지방해양수산청)
- '14. 12. 24. : 공동물류 공공지원사업 국고보조금 교부신청(조건부)
- '15. 1. 14. : 인천항발전을 위한 고위정책협의회 안전상정
- '15. 1. 19. : 사업부지관련 협의(해수부 항만물류기획과)
- '15. 3. 30. : 사업부지선정관련(북항주변) 협의(회계과,도시계획과)

□ 문제점 및 대책

- 사업부지 미 확보로 사업추진에 어려움이 있음
 - 당초 사업부지로 예정했던 부지(아암물류 2단지)의 관리기관인 해양수산부 및 인천항만공사에서 **사용불가입장표명**
 - 사업예정부지인 아암물류 2단지가 기반조성 공사중으로 토지이용계획이 수립되는 **2017년 이후에 부지임대 관련 협의 가능**
(실제적으로는 2018년 이후나 가능예상)
- 관련기관(국토교통부, 유관기관)을 통한 부지선정협조 지속추진
- 해당 사업부지 미확보 시 대체부지 선정 추진
 - 인천항(북항 주변포함)주변 사유지 포함

서해5도 주민생활지원 사업

【해양도서정책과】

- ❖ 주민의 안정적인 생활을 위하여 정주생활지원금 지원
- ❖ 주민의 생활안정을 기반으로 한 지역의 경제 선순환 구조 창출

□ 사업개요

- 사업기간 : 2015. 1. ~ 12.
- 사업대상 : 서해5도서(대연평, 소연평, 백령, 대청, 소청도)
- 총사업비 : 8,459백만원 (국비6,767, 시비1,184, 군비508)
 - * 8,459백만원 (정주생활 2,970, 교육비 139, 해상운송비 1,800, 노후주택 3,550)
- 사업내용
 - (정주생활지원금) 6개월 이상인 주민에게 매월 5만원 지급 (59,400명)
 - (교육비) 서해5도 고등학교 재학생 입학금 등 (143명 : 연평25, 백령92, 대청26)
 - (해상운송비) 유류, 가스, 연탄, 목재펠릿 등 (분기당 약 3억원 소요)
 - (노후주택개량사업) 30년 이상 주택 90동 개·보수
- 사업주체 : 용진군

□ 예산집행 상황

- 2015. 3. 31. 현재
 - 확보예산 7,951백만원(국비 6,767, 시비 1,184) 집행률 8.9%
- (단위 : 백만원)

예산액	집행액	잔액	비고
7,951	705	7,246	국비교부액 900

□ 추진실적

- 정주생활지원(743백만원), 해상운송비지원(190백만원), 교육비(24백만원) 지원
 - * 국비 +시비(705백만원), 군비(252백만원)
- 노후주택개량사업 95동 중 85동 선정 및 추진 (군비 추경예산 10억원 추가 투입예정)

□ 향후 추진계획

- 서해5도 주민생활지원금 교부 및 회계 전반 점검

특수상황(접경·도서)지역개발사업

【해양도서정책과】

❖ 남북의 분단 상황과 구조적으로 불리한 도서·접경지역의 경제발전과 주민 복지향상 도모

□ 사업개요

- 관련법령 : 국가균형발전 특별법, 접경지역지원특별법, 도서개발촉진법
- 대상지역 : 접경지역(강화, 옹진), 도서지역(중구, 강화, 옹진)
- 통합보조 : 국비 80%, 시비 10%, 군비 10%
- 사업내용 : 기초생활기반확충, 지역소득증대, 지역경관개선
- 사 업 비 : 22건/30,671백만원(국비 24,184, 지방비 6,487)

□ 예산집행 상황

- 2015. 3. 31. 현재
 - 확보예산 27,427백만원(국비 24,184, 시비 3,243) 집행률 21.8%
(단위 : 백만원)

예산액	집행액	잔 액	비 고
27,427	5,984	21,443	국비교부액 5,330

□ 추진실적

군 별	사업건	2015년 대상사업 추진현황				비 고
		계	설계	착공	준공	
소 계	22	22	14	8		
중 구	1	1	1	—		
강 화	8	8	3	5		
옹 진	13	13	10	3		

□ 향후 추진계획

- 2015. 5. ~ 6. : 설계용역 14건 준공
- 2015. 5. ~ 12. : 시설공사 착공(14건) 및 준공(22건)

[붙임]

《 2015년 세부사업 현황 》

(단위 : 백만원)

사 업 명	위 치	사업개요	2015년 사업예산				비 고
			계	국비	시비	군비	
특수상황지역개발사업(22)			30,671	24,184	3,243.5	3,243.5	
중구 (1)			300	240	30	30	
춤추는소무의도	무의도	기본계획 및 실시설계	300	240	30	30	신규
강화 (8)			17,211	13,466	1,872.5	1,872.5	
삼산연륙교건설사업	석모도	L=1410m	12,093	9,675	1,209	1,209	계속
석모도관광단지조성사업	석모도	자전거도로 1.6km	500	350	75	75	계속
주문도해상교통시설확충	주문도	선착장 300m	1,745	1,222	261.5	261.5	계속
상하리지구농업생산기반조성	석모도	용배수로 7.0km	511	409	51	51	계속
볼음도저어새생태마을조성사업	볼음도	조류전망대	625	500	62.5	62.5	계속
쌀고품질브랜드화기반시설확충	교동도	용배수로 1.0km	800	560	120	120	계속
역사문화스토리텔링조성사업	강화도	특산물판매장	312	250	31	31	계속
해안사구복원및해당화군락지조성	주문도	해안사구복원	625	500	62.5	62.5	신규
웅진군 (13)			13,160	10,478	1,341	1,341	
백령해안경관도로조성	백령도	L=600m	1,000	800	100	100	계속
서해5도다목적농촌용수개발	백령도	용배수로 1.0km	1,000	800	100	100	계속
덕적-소야연도교건설사업	덕적도	L=1.16km	4,645	3,716	464.5	464.5	계속
영흥도관광기반시설조성	영흥도	도로정비 L=500m	500	350	75	75	계속
백령기계화경작로확포장	백령도	L=4.0km	740	592	74	74	계속
대청도명품성조성	대청도	해안포토테크	400	320	40	40	계속
승봉치유의섬조성	승봉도	캠핑장조성	625	500	62.5	62.5	계속
이색체험마을장봉도조성	장봉도	해안탐방로 L=2.8km	875	700	87.5	87.5	계속 (특성화)
서해5도지역경관개선	대청도	수목식재 편의시설	400	320	40	40	계속 (서해5도)
신도수변공원조성	신도	체험시설조성	625	500	62.5	62.5	신규 (도서)
소연평마을경관개선	소연평	해변특화시설설치	700	560	70	70	신규 (도서)
소청마을경관개선	소청도	마을환경정비	550	440	55	55	신규 (도서)
자월선착장정비	자월도	선착장연장 L=10m	1,100	880	110	110	신규 (도서)

평화누리길 조성사업

【해양도서정책과】

- ❖ 접경지역 생태자원의 보존 및 안보·생태·문화자원을 활용한 관광활성화와 연계한 평화누리길(걷기+자전거코스) 조성

□ 사업개요

- 관련법령 : 접경지역지원특별법 / 접경지역발전종합계획
- 대상지역 : 접경지역(강화)
- 시행주체 : 강화군
- 통합보조 : 국비 70%, 시비 15%, 군비 15%
- 사업내용 : 강화 북단해안순환도로 ~ 구 강화대교(L=700m)
 - 아스콘재포장, 블록포장, 환승장, 배수시설 정비 등
- 사업비 : 1,000백만원(국비 700, 지방비 300)

□ 예산집행 상황

- 2015. 3. 31. 현재
 - 확보예산 850백만원(국비 700, 시비 150) 집행률 20.0%
- (단위 : 백만원)

예산액	집행액	잔액	비고
850	170	680	국비교부액 140

□ 추진실적

- 2015. 1. ~ 4. : 실시설계용역 추진 중
- 2015. 3. : 문화재 협의 완료

□ 향후 추진계획

- 2015. 5. : 시설공사 착공
- 2015. 12. : 시설공사 준공

도시지역 여객선 운임지원

【해양도서정책과】

- ❖ 도서민의 복리증진과 이도현상 완화로 정주여건 개선
- ❖ 섬여행 활성화 및 인천시민의 도서지역 교통편의 제공

□ 사업개요

- 사업기간 : 2015. 1. ~ 12.
- 사업대상 : 인천시 거주 도서민, 시민
- 총사업비 : 12,245백만원 (국비3,926, 시비6,077, 군비2,242)
- 사업내용

도 서 민		인천시민	비 고
여 객	차 량		
<주민부담액> 3만원이하 5천원 3~5만원 6천원 5만원초과 7천원	정규운임의 20% 지원	여객선 정규운임의 50% 지원	

- 사업주체 : 중구, 강화 · 옹진군

□ 예산집행 상황

- 2015. 3. 31. 현재
 - 확보예산 10,003백만원(국비 3,926, 시비 6,077) 집행률 44.0%
(단위 : 백만원)

예산액	집행액	잔 액	비 고
10,003	4,400	5,603	국비교부액 2,200

□ 문제점 및 대책

- 인천시민 여객선 운임보조 사업비 부족(17억원)
⇒ 추경 시 부족분 확보

「서해 5도 방문의 해」 사업

【해양도서정책과】

- ❖ 서해 5도는 천혜의 자연환경을 갖추고 있으나 안보불안, 오랜 승선시간 및 운임부담으로 방문을 꺼리는 지역
- ❖ 우리市, 웅진군, 여객선사가 참여 방문객에게 여객운임 일부를 지원함으로써 지역경제 및 관광활성화 도모

☐ 사업개요

- 사업기간 : 2015. 3. ~ 12.(웅진군)
- 사업대상 : 서해 5도 1박 이상 체류하는 타 지역민(인천시민, 도서민 제외)
- 총사업비 : 1,400백만원(시비 700, 군비 700)
- 사업내용 : 관광객 여객선 운임 50% 지원(보조35%+선사15%)

☐ 예산집행 상황

- 2015. 3. 31. 현재
 - 확보예산 700백만원(시비 700) 집행률 0%

(단위 : 백만원)

예산액	집행액	잔액	비고
700	-	700	전액 시비

☐ 추진실적

- 2015. 2.10. : 시비보조금 교부 신청 및 사업계획서 제출
- 2015. 3. 2. : 사업추진계획(안) 수립 통보(시 → 웅진)

☐ 문제점 및 대책

- 예산 배정시기 조정

☐ 향후 추진계획

- 예산 배정 후 예산 지원

청정 해양환경 관리

【해양도서정책과】

- ❖ 한강 및 육상에서 발생한 쓰레기 수거·처리로 해양오염인자 사전제거
- ❖ 인천 연안 생태계 보존·관리 및 해양환경 보전 활동

☐ 사업개요

- 사업기간 : 2015. 1. ~ 12.
- 사업대상 : 인천 연안도서 및 주변 해역 50만ha
- 총사업비 : 8,781백만원 (국비 3,209, 시비 5,495, 군·구비 77)
- 사업내용

사 업 명	예산액(백만원)	내 용
인천 앞바다 쓰레기 수거	8,197	• 하천 및 하구쓰레기 정화사업 (7,659) • 해양환경정화선(인천씨크린호) 운영·관리 (538)
해양생태계 보전관리	514	• 해양보호구역 관리사업
바다그리기 대회 개최	70	• 제17회 바다그리기 대회 개최

☐ 예산집행 상황

- 2015. 3. 31. 현재
 - 확보예산 8,704백만원(국비 3,209, 시비 5,495) 집행률 22%
(단위 : 백만원)

예산액	집행액	잔 액	비 고
8,704	1,928	6,776	국비교부액 670

☐ 추진실적

- 2015. 2.27. : 하천·하구 쓰레기 정화사업 관계기관 회의
- 2015. 3. 4. : 사업 세부지침과 운영관리 계획수립 및 시행(시→군·구)
- 2015. 4.10. : 하천·하구 쓰레기 정화사업비 교부(1차)

☐ 향후 추진계획

- 2015. 5. : 하천·하구 쓰레기 정화사업비 교부
- 2015. 12. : 하천·하구 쓰레기 정화사업 정산

갯벌생태계 복원사업

【해양도서정책과】

- ❖ 세계적 멸종위기종인 저어새 등이 서식하는 강화갯벌의 생태계 복원
- ❖ 갯벌 물질 복원을 통한 어항기능 유지 및 강화 갯벌 보호

☐ 사업개요

- 사업기간 : 2014년 ~ 2016년
- 사업내용
 - 위 치 : 강화군 길상면 선두리 ~ 동검도
 - 규 모 : 해수유통시설 1식(연륙도로 확장, 교량시설,수로준설 등)
- 총사업비 : 5,000백만원(국비 3,500, 지방비 1,500)
- 사업주체 : 강화군

☐ 예산집행 상황

- 2015. 3. 31. 현재
 - 확보예산 1,558백만원(국비 1,283, 시비 275) 집행률 0%
(단위 : 백만원)

예산액	집행액	잔 액	비 고
1,558	-	1,558	국비교부액 0

☐ 추진실적

- 2014. 8. : 지방재정 투·융자 심사
- 2015. 2. : 기본 및 실시설계 용역 발주

☐ 문제점 및 대책

- 지방비를 강화군이 전액 부담하는 조건으로 투·융자 심사결과('14. 8월)를 강화군에 통보하였으나, 강화군에서는 2014년 사업비 중 지방비 30%에 대해 시·군 균등부담을 요구하고 있음

☐ 향후 추진계획

- 2015. 8. : 기본 및 실시설계 준공
- 2015. 9. ~ 2016. 12. : 공사 시행 및 준공

연안정비사업

【항만공항시설과】

- ❖ 해일·파랑 내습으로 인하여 파손·붕괴된 호안시설 보수를 통한 연안보전 및 쾌적한 연안환경 조성

☐ 사업개요

- 위 치 : 웅진군 자월면 자월1리 일원
- 사업기간 : 2015. 4. ~ 2015. 12.
- 사업규모 : 모래유실방지턱 3개소, 파도파쇄용 굴돌 깔기 1식
- 총사업비 : 600백만원(국비 420, 시비 90, 군비 90)
- 시 행 자 : 웅진군수

☐ 예산집행 상황

- 장골해수욕장지구(신규)
 - 확보예산 510백만원(국비 420, 시비 90) 집행률 0%

(단위 : 백만원)

예산액	집행액	잔 액	비 고
510	-	510	2015.4.2. 국비교부

☐ 추진실적

- 2015. 2. : 실시설계용역 완료
- 2015. 4. ~ 2015. 12. : 시설공사 착공 및 완료

화수부두 주변 수산물관광발전 기반시설 확충

【항만공항시설과】

- ❖ 화수부두 주변 낙후된 원도심 재생사업을 통한 기반시설 확충
- ❖ 어항기능 복원 및 수산물관광 증대로 지역경제 활성화 도모

□ 사업개요

- 위 치 : 화수부두로 30-1 (화수동) 일원
- 사업내용 : 주차장, 공공공지, 조형물 설치 등
- 총사업비 : 3,980백만원(국비 50%, 시비 25%, 구비 25%)
- 사업기간 : 2015. 1. ~ 2016. 12.(2년)
- 시 행 자 : 동구청장

□ 예산집행 상황

- 2015. 3. 31. 현재
 - 확보예산 519백만원(국비 346, 시비 173) 집행률 0%
- (단위 : 백만원)

예산액	집행액	잔 액	비 고
519	-	519	구비 995

□ 추진실적

- 2014. 9월 : 사업추진계획 수립(동구청)
- 2015. 4월 : 화수부두 도시계획결정 및 실시설계용역 착수(동구청)

□ 문제점 및 대책

- 화수부두 내 기존 거주지 일부 주민의 개발사업 반대
 - ☞ 지역주민 의견수렴을 통한 갈등 해소

인공어초시설 및 사업효과 조사

【수 산 과】

- ❖ 바다 속에 어·패류 및 해조류가 산란·서식할 수 있는 인공어초를 인위적으로 설치하여 수산생물자원 육성·보호
- ❖ 관내 설치된 어초의 상태 및 효과조사 등을 통하여 어초시설의 효과 지속을 위한 체계적인 관리체계 구축

□ 사업개요

【인공어초 시설사업】

- 사업기간 : 2015. 1. ~ 12.
- 사업비 : 1,758백만원(지특국비 1,402, 시비 356)
- 사업량 : 85ha/4개소에 4종의 어초
- 사업지역 : 인천광역시 관내 해역

【어초어장관리(효과조사)사업】

- 사업기간 : 2015. 1 ~ 12.
- 사업비 : 200백만원(지특국비 160, 시비 40)
- 사업량 : 616ha/2,042개
- 사업지역 : 인천광역시 관내 해역

□ 예산집행 상황

○ 2015. 3. 31. 현재

– 확보예산 1,958백만원(국비 1,562, 시비 395) 집행률 0%

(단위 : 백만원)

예산액	집행액	잔액	비고
1,958	–	1,958	
1,758	–	1,758	인공어초시설사업
200	–	200	어초어장관리사업

□ 추진실적

- 2015. 2. 5. : 어초어장관리사업(효과조사) 추진계획 수립
- 2015. 2. 10. : 인공어초 시설예정수역 적합어초 추천
 - 3배수 어초 추천(한국수산자원관리공단→인천시)
- 2015. 2. 13. : 어초어장관리사업(효과조사) 대행 협약서 체결
 - 대행기관 : 한국수산자원관리공단(해수부 산하 공단)
- 2015. 3. 10. : 어초 협의회 계획수립 및 위원 선정
- 2015. 3. 17. : 인천광역시 어초협의회 개최
 - 사업 대상지 4개 해역 및 어초(4종) 선정

□ 향후 계획

- 2015. 4. : 어초어장관리사업(효과조사) 착수(한국수산자원관리공단)
- 2015. 4. ~ 5. : 인공어초 설계 및 착공
- 2015. 6. ~ 11. : 인공어초 제작·운반 및 시설
- 2015. 12. : 사업 준공 및 정산

종묘방류 효과조사

【수 산 과】

- ❖ 수산종묘방류에 대한 효과조사 실시로 종묘방류 효율성 제고
- ❖ 방류효과 조사를 통한 경제성 분석 등 효과검정 및 방류사업 정책자료 활용

□ 사업개요

- 사업기간 : 2015. 1 ~ 12.
- 사업비 : 150백만원(지특국비 120, 시비 30)
- 대상품종 : 점농어, 해삼, 민어(3종)
- 대행기관 : 한국수산자원관리공단
 - ※ 위탁근거 : 수산자원관리법 제55조의2, 수산종묘관리사업집행지침(해양수산부)
- 사업내용
 - 점농어 : 재포획조사, 혼획률(DNA분석), 연령분석 등
 - 해삼 : 재포획조사, 혼획률(DNA분석), 경제성 분석 및 평가
 - 민어 : 재포획조사, 혼획률(DNA분석), 위판장 현장조사, 연령분석 등

□ 예산집행 상황

- 2015. 3. 31. 현재
 - 확보예산 150백만원(국비 120, 시비 30) 집행률 0%
- (단위 : 백만원)

예산액	집행액	잔액	비고
150	-	150	

□ 추진실적

- 2015. 2. 6. : 사업 시행지침 시달
- 2015. 3. 27. : '15년도 사업계획(조사품종) 협의회 참석

□ 향후 추진계획

- 2015. 4. : 위탁시행 협약체결 및 대행사업비 지급
 - ※ '15. 4. ~ 12. : 방류효과 현장 조사 시 우리시 입회
- 2015. 9. : 중간보고회 개최
- 2016. 1. : 최종보고회 및 보고서 제출(한국수산자원관리공단→市)

유용 수산자원 생산·방류 및 시험연구

【수산자원연구소】

- ❖ 수산자원 생산·방류 및 연구로 어업인 소득 증대 도모
- ❖ 쪽 분포 실태 조사 및 구제방안 모색

☐ 사업개요

- 추진기간 : 2015. 1. ~ 12.
- 사업비 : 437백만원
- 사업량 : 어류·갑각류·패류·기타자원 생산·방류 등 5개 사업
 - 어류·갑각류·패류 자원 생산 방류 : 2건/320백만원
 - 양식품종 다양화 연구 : 1건/ 72백만원
 - 양식어장 최적생산기술 및 연안어장 생태환경조사 등 : 2건/ 45백만원

☐ 예산집행 상황

- 2015. 3. 31. 현재
 - 확보예산 437백만원(시비 437) 집행률 7.78% (단위 : 백만원)

예산액	집행액	잔액	비고
437	34	403	

☐ 추진실적

- 어류, 해삼 종묘생산 및 방류
 - 어미 관리 : 민어, 참조기, 해삼, 동족, 꽃게
- 양식어장 최적생산기술 연구, 연안어장 생태환경조사
 - 영흥도(선재어촌계)·무의도(포내어촌계) 양식어장 활성화를 위한 개불 연구
 - 쪽 분포 실태 조사(96개 지점, 선재도 해역)

☐ 향후계획

- 2015. 4. ~ 12. : 어류·패류·기타자원 생산·방류(190만미)
 - 민어, 꽃게, 해삼, 동족
- 2015. 4. ~ 12. : 양식품종 다양화를 위한 종묘생산 시험연구
 - 참조기, 민꽃게, 개조개, 백합, 개불, 갯벌참굴
- 2015. 5. ~ 12. : 쪽 분포 실태 조사 및 구제방안 모색
 - 퇴적물 분석 및 2차 조사(96개)