

제 227회 임시회
건설교통위원회

주요예산사업 추진상황

해양항공국

보고순서

I	일 반 현 황	1
---	---------	---

II	주요예산사업 현황	10
----	-----------	----

III	주요예산사업 추진상황	12
-----	-------------	----

- ☐ 항공산업기술혁신센터 운영지원 13
- ☐ 국제물류주선업 공동물류 지원사업 15
- ☐ 서해5도 주민생활지원사업 17
- ☐ 도서지역 여객선 운임지원 18
- ☐ 「서해 5도 방문의 해」 사업 19
- ☐ 특수상황(접경·도서)지역개발사업 20
- ☐ 평화누리길 조성사업 22
- ☐ 청정 해양환경 관리 23
- ☐ 갯벌생태계 복원사업 24
- ☐ 연안정비사업 25
- ☐ 화수부두 주변 수산관광발전 기반시설 확충 26
- ☐ 인공어초 시설 및 사업효과 조사 27
- ☐ 종묘방류 효과조사 29
- ☐ 유용 수산자원 생산 방류 및 시험연구 30

I . 일 반 현 황

1 기구 및 정·현원

□ 기 구 : 4과(14팀), 2사업소(6팀)

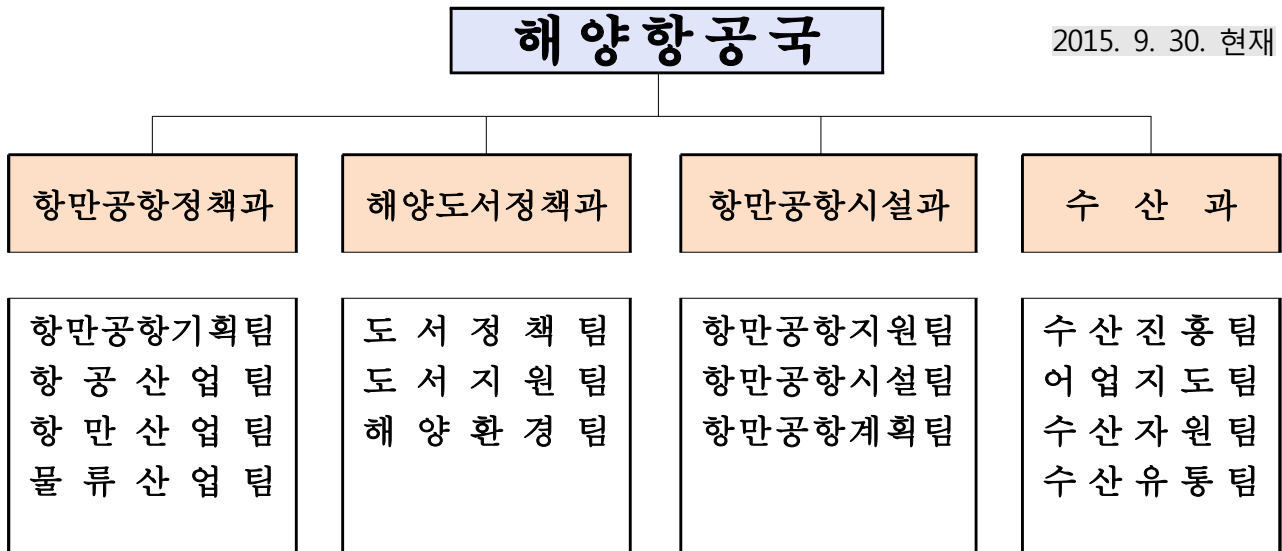

※ 수산자원연구소 2개팀, 수산사무소 4개팀

□ 인 력 : 정원 110명 / 현원 110명

(2015. 9. 30. 현재)

구 분	계	3급	4급	5급	6급	7급	8급	9급	연구직
총 계	110/110	1/1	6/5	16/14	39/40	30/34	9/7	0/1	9/8
소 계	77/79	1/1	4/4	14/12	32/33	23/25	3/4	-	-
항만공항정책과	19/20	1/1	1/1	4/4	8/8	5/5	0/1	-	-
해양도서정책과	21/21	-	1/1	3/3	9/8	6/6	2/3	-	-
항만공항시설과	12/13	-	1/1	3/2	5/6	3/4	-	-	-
수 산 과	25/25	-	1/1	4/3	10/11	9/10	1/0	-	-
수산자원연구소	22/20	-	1/0	2/2	1/1	4/7	5/2	-	9/8
수 산 사 무 소	11/11	-	1/1	-	6/6	3/2	1/1	0/1	-

2

주요사무

부 서 명	사 업 명	비고
항만공항 정 책 과	<ol style="list-style-type: none"> 1. 항만·공항물류관련 총괄기획 및 조정 2. 항만 관련 유관기관 등과의 공조 및 업무협조 3. 항만 관련 국제협력 및 항만공항발전협의회 운영 4. 국제물류박람회 포럼 및 국제크루즈산업 등에 관한 사항 5. 친환경적 항만·공항 조성 등에 관한 사항 6. 인천항 자유무역지역 지정·운영 등에 관한 사항 7. 항만물동량 유치 및 마케팅 추진 8. 동아시아 경제교류기구 물류부회 운영 등에 관한 사항 9. 복합운송 활성화에 관한 사항 10. 인천국제공항 활성화 지원에 관한 사항 11. 항공교통 대중화 및 항공노선 다양화 지원에 관한 사항 12. 항공 물류관련 정책 지원에 관한 사항 13. 인천국제공항 자유무역지역 활성화 지원 업무 14. 항공산업 활성화 지원에 관한 사항 15. 항공관련 국내외 유관기관 협력 체계 구축에 관한 사항 16. 지역물류기본계획 수립 및 지역물류현황조사 등에 관한 사항 17. 효율적인 물류체계의 구축방안 연구 및 수송물류정책에 관한 사항 18. 물류의 표준화, 자동화, 정보화 사업추진 19. 권역별 물류단지의 개발 및 지정·지원에 관한 사항 20. 물류터미널 사업등록에 관한 업무 21. 국내 공약사항 총괄 관리·조정 및 추진에 관한 사항 22. 그 밖에 국내 타과에 속하지 아니하는 사항 	

부 서 명	사 업 명	비고
해양도서 정 책 과	<ol style="list-style-type: none"> 1. 해양정책 관련 총괄기획 및 조정 2. 서해 5도 종합발전계획 수립 3. 서해 5도 지원사업 점검 및 관리 4. 서해 5도서 지원 보조금 확보 및 집행·관리 5. 도서종합개발계획 수립 및 지원 6. 도서종합개발사업의 시행 승인 7. 도서종합개발사업 보조금 집행·관리 8. 접경지역 종합발전계획 수립 9. 접경지역지원사업의 시행 승인 10. 접경지역지원사업 보조금 집행·관리 11. 초광역 접경지역개발에 관한 업무 12. 마리나항만관련 사업 육성대책 수립 및 시행 13. 지역특성화사업 계획수립(유형화, 명품섬 등) 14. 해양수산부 소관 해양레저·연안크루즈 구성 등 해양발전계획 수립 15. 해양수산부 소관 해양·관광·레포츠 정책개발 및 연구·시행 16. 무인도서의 보전 및 관리에 관한 제반업무 17. 해양수산부관련 해수욕장의 관리 업무 18. 도서민 및 인천시민 여객선운임 지원 19. 연평도 포격사건에 따른 복구 지원업무 등 20. 해양산업 육성에 관한 정책수립·조정·시행에 관한 사항 21. 해양장비, 해양플랜트 등의 개발 및 육성에 관한 업무 22. 해양산업·해양개발을 위한 연구개발사업 총괄 및 해양과학기술 인프라(연구소 설립·운영, 인력양성) 구축에 관한 사항 23. 해양산업 분류 및 통계관리에 관한 사항 24. 해양산업육성 관련 조례에 관한 사항 25. 해양환경보전 및 해양오염방지 종합대책, 해양시설 등록에 관한 사항 26. 연안 갯벌 및 해양생태계 보전에 관한 사항 27. 해양환경개선조치(해양쓰레기 처리 등)에 관한 사항 28. 해양정책 및 해양환경 보전에 관한 사항 	

부 서 명	사 업 명	비고
항만공항 시 설 과	<ol style="list-style-type: none"> 1. 인천항 항만기본계획 및 배후단지 개발관련 협의·총괄 2. 경인항 항만기본계획 및 배후단지 개발관련 협의·총괄 3. 도시·군계획시설(항만, 공항, 운하)에 대한 시행자 지정 및 실시계획인가, 단계별 집행계획 수립에 관한 사항 4. 항만관련 물류단지 조성 및 인천도시개발계획과 연계성 검토 등 5. 항만기본계획, 공항기본계획, 도시계획, 연안관리계획등과 연계한 항만·공항 주변 종합발전계획 수립 및 시행 6. 항만배후단지 개발계획 수립 및 도시계획 등 제반업무 7. 항만배후부지 개발계획 수립 및 도시계획 등 제반업무 8. 신항만건설예정지역관련 업무 협의 9. 공유수면(지정항만이외의 해면) 매립에 관한 업무 10. 항만시설 민간투자사업의 사업관리·조정 11. 비관리청 항만공사에 관한 사업관리·조정 12. 항만재개발에 관한 사항의 협의 및 조정·총괄 13. 항만배후도로 건설지원에 관한 협의 및 조정·총괄 14. 공유수면 점용·사용에 관한 업무 15. 연안관리에 관한 업무 16. 연안침식 관리에 관한 업무 17. 바닷가 실태조사 및 관리에 관한 업무 18. 연안유희지를 활용한 휴양시설 조성 업무 19. 연안항 개발관련 사업관리·조정 20. 항만친수시설·문화공간 개발 업무 	
수 산 과	<ol style="list-style-type: none"> 1. 수산정책 종합계획 수립에 관한 사항 2. 수산단체 및 어업인력 육성·지원에 관한 사항 3. 어촌종합개발 사업 추진에 관한 사항 4. 지방어항 지정·관리, 어촌정주어항 및 소규모항 개발에 관한 사항 5. 어선안전조업 지도·단속, 범칙어선 행정처분 및 사법처리에 관한 사항 6. 연근해어업 허가·신고, 어선 건조·개조 발주 허가 및 어획물 운반업 등록에 관한 사항 7. 연근해어업 구조조정 및 어로시설 사업에 관한 사항 	

부 서 명	사 업 명	비 고
수 산 과	8. 어선관리 및 낚시어선업에 관한 사항 9. TAC(총허용 어획량)제도 운용에 관한 사항 10. 어업지도선 운영 관리 11. 기르는 어업 육성에 관한 사항 12. 수산자원 조성에 관한 사항 13. 인공서식장 조성 및 사후관리에 관한 사항 14. 어장이용개발계획 수립·승인, 해면어업 면허 등 어장 이용에 관한 사항 15. 내수면어업에 관한 사항 16. 어장정화정비업 등록 및 어정정화에 관한 사항 17. 수산물 유통·판매정책 추진에 관한 사항 18. 수산물 가공·처리·저장 업무 및 염전 개발·염 제조업 허가에 관한 사항 19. 수산물 품질인증, 이력제, 수급안정정책 추진에 관한 사항 20. 수산식품 소비 활성화 및 거점단지 조성에 관한 사항 21. 수산자원연구소 및 수산사무소 지도감독 22. 그 밖에 수산진흥에 관한 사항	
수산자원 연 구 소	1. 수산종묘 생산기술 개발 2. 수산종묘 양산 및 공급 3. 수산종묘 방류 및 효과조사 4. 수산진흥에 대한 기술교육 및 훈련 5. 양식생물 생명공학, 사료, 어병대책연구 6. 수산자원 해양환경 보전연구 7. 인공어초 효과조사 및 적지조사 8. 해양목장 기술개발등 해양공학적 연구	
수 산 사 무 소	1. 어촌지도사업 종합계획 수립·조정 2. 어업인 교육훈련 및 기술지도 3. 어업경영인(어업후계자, 전업·선도경영인 등) 육성·기술지도 4. 어장환경 및 수산물 안전성 조사 5. 양식어장 수산질병 관리 및 재해예찰 6. 자율관리어업 공동체 기술지원 7. 수산물 원산지 표시제 지도·단속 8. 그 밖에 수산업 개발을 위한 시험·연구 등 필요한 사업	

3 예 산 규 모

□ 2015년도 예산현황

(단위 : 백만원)

2015년도	2014년도(최종)	증감 현황	비 고
84,184	194,646	△110,462	56.7% 감소

□ 부서별 예산내역

(단위 : 백만원)

구 분	2015년 도			
	계	정책사업	재무활동	행정운영경비
총 계	84,184	80,201	1,335	2,648
소 계	79,143	77,673	1,335	135
항 만 공 항 정 책 과	1,051	1,001	16	34
해 양 도 서 정 책 과	56,414	56,184	207	23
항 만 공 항 시 설 과	2,168	1,033	1,112	23
수 산 과	19,510	19,455	-	55
수 산 자 원 연 구 소	3,827	2,147	-	1,680
수 산 사 무 소	1,214	381	-	833

4 위원회 현황 (3개 위원회)

위원회명 (설치일자)	목 적	설 치 근 거	구성	기능
물류정책 위 원 회 (2003. 5.)	지역물류체계의 효율화에 관한 중요 정책사항 등	· 물류정책기본법 제20조 · 인천광역시물류정책 위원회 구성 및 운영에 관한 조례	20	심의
지역연안 관리심의회 (2004. 10.)	연안관리지역계획의 수립·변경에 관한 사항, 연안관리에 관한 중요 사항 등의 심의	· 연안관리법 제31조 · 인천광역시지역연안관리 심의회 구성 및 운영에 관한 조례	10	심의
항공정책 위 원 회 (2015. 3.)	기본계획의 수립 및 변 경에 관한 사항, 항공 산업에 관련된 시책의 수립과 지원에 관련된 사항 등	· 인천광역시 항공산업 지 원·육성 조례 제 9조, 제 10조	15	심의

5 기타 현황

☐ 항만 현황

○ 무역항 : 인천항 123선석 (2015. 9. 30. 현재)

내항	남항	연안항	북항	송도	영흥도	거침도	계
48	28	10	25	4	4	4	123

○ 연안항 : 용기포항, 연평도항

☐ 물동량 현황

(2015. 9. 30. 현재)

구 분		2014. 12. (누계)	2013. 12. (누계)	전년대비	비고 (2015. 8.)
항 만	화 물	15,008만톤	14,610만톤	2.72 % ↑	10,356만톤
	컨테이너	233만TEU	216만TEU	8.06 % ↑	153만TEU
공 항	여 객	4,551만명	4,148만명	9.72 % ↑	3,239만명
	화 물	255만톤	246만톤	3.66 % ↑	219만톤

※ 자료출처 : IPA HP-통계정보 , IAA HP-항공통계

☐ 항공노선 현황 : 55개국 186개도시 87개 항공사

(2015. 6. 말 현재)

계	국내	일본	중국	아시아	미주	유럽	오세아니아	중동	아프리카	러시아
186	3	24	42	33	26	25	8	7	2	16

□ 해양도서 현황

(2015. 9. 30. 현재)

구 분	내 용	비 고
도서 지역(섬)	168개 (유인33, 무인 128, 연륙도서 7)	
해양보호구역 지정	3개소, 130.21km ²	송도갯벌, 대이작도, 장봉도

□ 수산 현황

(2015. 9. 30. 현재)

구 분	어가구 (어업인구)	어선등록	어업면허	어업허가	관 공 선	수산물 생산현황
현 황	9,444호 /17,625명	1,927척	510건 /6,314ha	2,202건	1척 (어업지도선 1)	31,600톤 /1,843억원

Ⅱ. 주요예산사업 현황

주요예산사업 현황

□ 총 괄

(단위 : 백만원)

구 분	합 계 (A+B)		투 자 사 업(A)						용역사업(B)	
			1~5억		6~10억		10억이상		3천만원이상	
	건	금액	건	금액	건	금액	건	금액	건	금액
2015년도	14	59,977	5	1,838	2	1,550	6	56,439	1	150

□ 주요예산사업 내역

(단위 : 백만원)

사 업 명	총사업비	예산액	집행액	잔액	비 고
합 계 (총 14건)	73,745	59,977	42,152	17,575	
투자사업(소계)	73,595	59,827	42,402	17,425	
항공산업기술혁신센터 운영지원	250	250	250	0	
서해5도 주민생활지원사업	8,459	7,951	6,431	1,520	
도서지역 여객선 운임지원	10,944	8,848	8,848	0	
「서해 5도 방문의 해」 사업	1,400	700	700	0	
특수상황(접경·도서)지역개발사업	30,671	27,427	14,984	12,443	
평화누리길 조성사업	1,000	850	660	190	
청정 해양환경 관리	8,774	8,697	8,443	254	
갯벌생태계 복원사업	5,000	1,558	0	1,558	
연안정비사업	600	510	510	0	
화수부두 주변 수산물광발전 기반시설 확충	3,980	519	519	0	
인공어초 시설 및 사업효과 조사	1,958	1,958	626	1,332	
종묘방류 효과조사	150	150	150	0	
유용 수산자원 생산 방류 및 시험연구	409	409	281	128	
용역사업(소계)	150	150	0	150	
국제물류주선업 공동물류 지원사업	150	150	0	150	

Ⅲ. 주요예산사업 추진상황

항공산업기술혁신센터 운영 지원

【항만공항정책과】

❖ 우리시 항공산업의 체계적인 육성 전략 추진에 필요한 실행 체계를 구축하여 효과적인 항공산업 육성 및 지원 실현

□ 사업개요

- 사업근거 : 인천광역시 항공산업 지원·육성 조례
민선 6기 항공정책 추진방안(2014. 10.)
- 사업명 : 항공산업기술혁신센터(現 항공자동차센터) 설립 및
조기 안정화를 위한 운영지원
- 사업기간 : 2014. ~ 2016.
- 수행주체 : (재)인천테크노파크
- 사업내용 : 항공관련 기술개발 및 이전, 관련기업 발굴 및 육성,
산업단지 구조고도화, 글로벌 사업화 지원, 인재양성

□ 예산집행 상황

- 2015. 9. 30. 현재
 - 확보예산 250백만원(시비 250) 집행률 100%

(단위 : 백만원)

예산액	집행액	잔액	비고
250	250	0	

□ 추진실적

- 2015. 8. : 전라북도, 한국탄소융합기술원과 탄소소재 항공정비·
부품 연구개발을 위한 추진방안 협의
- 2015. 7. ~ 9. : 인천 선도기업 후보 발굴 및 역량진단 수행

□ 추진계획

○ 항공산업관련 선도기업 육성

- 2015.10. ~ 11. : 역량진단 완료 및 인천 선도기업 선정
- 2015.11. ~ 12. : 항공관련 해외 협력기업 발굴
- 2016. 1. ~ 2017.12. : 선도기업과 해외기업의 협력방안 도출
- 2016. 6. ~ 2018.12. : 선도기업의 항공부품 기술개발 지원
- 2017. 1. ~ 2018.12. : 항공부품 인증획득지원 체계 구축

○ 탄소복합소재 항공정비·부품 연구개발 지원기반 구축

○ 항공산업 분야별(항공기용 소재·부품, 항공정비) 기술세미나 개최

○ 글로벌 항공정비 교육센터 설립 추진

국제물류주산업 공동물류 지원사업

【항만공 항정 책과】

- ❖ 인천항 및 인천을 대표하는 공동물류센터구축으로 동북아 물류거점도시를 위한 공동물류인프라 확충 및 경쟁력 강화

□ 사업개요

- 소 재 지 : 인천광역시 연수구 송도동 아암물류 2단지 일원
- 사업규모 : 10,000㎡(부지), 2층 12,569㎡(건물)
- 총사업비 : 14,282백만원(국비 7,141, 시비 7,141)
- 사업내용 : 컨설팅 용역(150), 건축 및 시설비 등(14,132)

□ 예산집행 상황

- 2015. 9. 30. 현재
 - 확보예산 150백만원(국비 75, 시비 75) 집행률 00.0%

(단위 : 백만원)

예산액	집행액	잔 액	비 고
150	-	150	

□ 추진실적

- 2014. 2.26. : 국토교통부 2014년도 공동물류 공공지원사업 공모
- 2014. 4.28. : 사업부지관련 협의(인천항만공사)
- 2014. 5. 9. : 2014년도 공동물류 공공지원사업 선정 확정
- 2014.12.10. : 사업부지관련 협의(인천지방해양수산청)
- 2014.12.24. : 공동물류 공공지원사업 국고보조금 교부신청(조건부)
- 2015. 1.19. : 사업부지관련 협의(해수부 항만물류기획과)
- 2015. 3.30. : 사업부지선정관련(북항주변) 협의(회계과,도시계획과)
- 2015. 6.15. : 사업부지관련 협의(인천시→수자원공사)

□ 문제점 및 향후계획

- 사업부지 미 확보로 사업추진에 어려움이 있음
 - 당초 사업부지로 예정했던 부지(아암물류 2단지)의 관리기관인 해양수산부(인천지방해양수산청) 및 인천항만공사에서 사용불가입장표명
 - 사업예정부지인 아암물류 2단지가 기반조성 공사중으로 토지이용계획이 수립되는 2017년 이후에 부지임대 관련 협의 가능
 - 실제적으로는 2018년 이후나 가능예상(2020년 준공예정)
- 대체부지 선정추진 : 대체부지 없음
 - 북항주변 사유지 및 경인항(경인아라뱃길 인천터미널 물류단지 내)
- 사업부지 미 확보로 사업추진이 어려움으로 국고 반납예정

□ 위치도



서해5도 주민생활지원사업

【해양도서정책과】

- ❖ 주민의 안정적인 생활을 위하여 정주생활지원금 지원
- ❖ 서해5도 주민의 거주복지 고취 및 기초생활보장 강화

☐ 사업개요

- 사업기간 : 2015. 1. ~ 12.
- 사업대상 : 서해5도(대연평, 소연평, 백령, 대청, 소청도)
- 총사업비 : 8,459백만원 (국비 6,767, 시비 1,184, 군비 508)
- 사업내용
 - (정주생활지원금) 6개월 이상인 주민에게 매월 5만원 지급 (59,400명)
 - (교육비) 서해5도 고등학교 재학생 입학금 등 (142명 : 연평25, 백령91, 대청26)
 - (해상운송비) 유류, 가스, 연탄, 목재펠릿 등 (분기당 약 3억원 소요)
 - (노후주택개량사업) 30년 이상 주택 120동 개·보수

☐ 예산집행 상황

- 2015. 9. 30. 현재
 - 7,951백만원(국비 6,767, 시비 1,184) 집행률 80.9%

(단위 : 백만원)

예산액	집행액	잔액	비고
7,951	6,431	1,520	국비교부액 6,130

☐ 추진실적

- 정주생활지원금(44,260명/2,213백만원), 교육비(101명/71백만원), 해상운송비(1식/696백만원), 노후주택(3,451백만원)
- 노후주택개량사업 120동(공사완료 55, 공사 중 65)

☐ 향후 추진계획

- 주민생활지원금 교부 및 정산

도서지역 여객선 운임지원

【해양도서정책과】

- ❖ 도서민의 정주여건 개선을 통한 복리증진
- ❖ 섬 여행 활성화 및 인천시민의 도서지역 교통편의 제공

□ 사업개요

- 사업기간 : 2015. 1. ~ 12.
- 사업대상 : 인천시 거주 도서민, 시민
- 총사업비 : 10,944백만원(국비 3,124, 시비 5,724, 군·구비 2,096)
- 사업내용

도 서 민		인천시민	비 고
여 객	차 량		
<주민부담액> 3만원이하 5천원 3~5만원 6천원 5만원초과 7천원	정규운임의 20% 지원	여객선 정규운임의 50% 지원	

- 사업주체 : 중구, 강화군, 옹진군

□ 예산집행 상황

- 2015. 9. 30. 현재
 - 확보예산 8,848백만원(국비 3,124, 시비 5,724) 집행률 100%
- (단위 : 백만원)

예산액	집행액	잔 액	비 고
8,848	8,848	0	국비교부액 3,124

□ 문제점 및 대책

- 인천시민 여객선 운임보조 사업비 부족(1,000백만원)
 - ⇒ 제2회 추경 시 부족분 확보

「서해 5도 방문의 해」 사업

【해양도서정책과】

- ❖ 서해 5도는 천혜의 자연환경을 갖추고 있으나 안보불안, 오랜 승선시간 및 운임부담으로 방문을 꺼리는 지역임.
- ❖ 우리市, 옹진군, 여객선사가 타시도 방문객에게 여객운임 일부를 지원함으로써 지역경제 및 관광활성화에 기여

☐ 사업개요

- 사업기간 : 2015. 3. ~ 9.
- 사업대상 : 서해 5도 1박 이상 체류하는 타 지역민(인천시민, 도서민 제외)
- 총사업비 : 1,400백만원(시비 700, 군비 700)
- 사업내용 : 관광객 여객선 운임 50% 지원(보조35%+선사15%)

☐ 예산집행 상황

- 2015. 9. 30. 현재
 - 확보예산 700백만원(시비 700) 집행률 100%
- (단위 : 백만원)

예산액	집행액	잔액	비고
700	700	0	집행 완료

☐ 추진실적 (2015년 월별 이용인원)

구분	계	3월	4월	5월	6월	7월	8월	9월
인원(명)	64,230	5,793	10,822	18,729	8,074	6,073	7,776	6,963

☐ 향후 추진계획

- 2015년 서해5도 방문의 해 사업 정산 및 마무리

특수상황(접경·도서)지역개발사업

【해양도서정책과】

- ❖ 남북의 분단 상황과 구조적으로 불리한 도서·접경지역의 경제발전과 주민 복지향상 도모

□ 사업개요

- 관련법령 : 국가균형발전 특별법, 접경지역지원특별법, 도서개발촉진법
- 대상지역 : 접경지역(강화, 옹진), 도서지역(중구, 강화, 옹진)
- 통합보조 : 국비 80%, 시비 10%, 군비 10%
- 사업내용 : 기초생활기반확충, 지역소득증대, 지역경관개선
- 사 업 비 : 22건/30,671백만원(국비 24,184, 지방비 6,487)

□ 예산집행 상황

- 2015. 9. 30. 현재
 - 확보예산 27,427백만원(국비 24,184, 시비 3,243) 집행률 54.6%
(단위 : 백만원)

예산액	집행액	잔 액	비 고
27,427	14,984	12,443	국비교부액 13,330

□ 추진실적

군 별	사업건	2015년 대상사업 추진현황				비 고
		계	설계	착공	준공	
소 계	22	22	1	18	3	
중 구	1	1	1	—	—	금년계획 기본계획수립
강 화	8	8	—	8	—	
옹 진	13	13	—	10	3	

□ 향후 추진계획

- 2015. 12. : 시설공사 준공(예정)

[붙임]

《 2015년 세부사업 현황 》

(단위 : 백만원)

사 업 명	위 치	사업개요	2015년 사업예산				공정율
			계	국비	시비	군비	
특수상황지역개발사업(22)			30,671	24,184	3,243.5	3,243.5	
중구 (1)			300	240	30	30	
춤추는소무의도	무의도	기본계획 및 실시설계	300	240	30	30	80%
강화 (8)			17,211	13,466	1,872.5	1,872.5	
삼산연륙교건설사업	석모도	L=1410m	12,093	9,675	1,209	1,209	53%
석모도관광단지조성사업	석모도	자전거도로 1.6km	500	350	75	75	100%
주문도해상교통시설확충	주문도	선착장 300m	1,745	1,222	261.5	261.5	60%
상하리지구농업생산기반조성	석모도	용배수로 7.0km	511	409	51	51	75%
볼음도저어새생태마을조성사업	볼음도	조류전망대	625	500	62.5	62.5	20%
쌀고품질브랜드화기반시설확충	교동도	용배수로 1.0km	800	560	120	120	75%
역사문화스토리텔링조성사업	강화도	특산물판매장	312	250	31	31	30%
해안사구복원및해당화군락지조성	주문도	해안사구복원	625	500	62.5	62.5	40%
용진군 (13)			13,160	10,478	1,341	1,341	
백령해안경관도로조성	백령도	L=600m	1,000	800	100	100	40%
서해5도다목적농촌용수개발	백령도	용배수로 1.0km	1,000	800	100	100	30%
덕적-소야연도교건설사업	덕적도	L=1.16km	4,645	3,716	464.5	464.5	30%
영흥도관광기반시설조성	영흥도	도로정비 L=500m	500	350	75	75	100%
백령기계화경작로확포장	백령도	L=4.0km	740	592	74	74	100%
대청도명품성조성	대청도	해안포토테크	400	320	40	40	80%
승봉치유의섬조성	승봉도	캠핑장조성	625	500	62.5	62.5	60%
이색체험마을장봉도조성	장봉도	해안탐방로 L=2.8km	875	700	87.5	87.5	50%
서해5도지역경관개선	대청도	수목식재 편의시설	400	320	40	40	30%
신도수변공원조성	신도	체험시설조성	625	500	62.5	62.5	30%
소연평마을경관개선	소연평	해변특화시설설치	700	560	70	70	40%
소청마을경관개선	소청도	마을환경정비	550	440	55	55	40%
자월선착장정비	자월도	선착장연장 L=10m	1,100	880	110	110	100%

평화누리길 조성사업

【해양도서정책과】

- ❖ 접경지역 생태자원의 보존 및 안보·생태·문화자원을 활용한 관광활성화와 연계한 평화누리길(걷기+자전거코스) 조성

☐ 사업개요

- 관련법령 : 접경지역지원특별법 / 접경지역발전종합계획
- 대상지역 : 접경지역(강화)
- 시행주체 : 강화군
- 통합보조 : 국비 70%, 시비 15%, 군비 15%
- 사업내용 : 舊강화대교 ~ 舊강화역사관 ~ 강화 북단해안순환도로
 - 아스콘재포장, 블록포장, 환승장, 배수시설 정비 등(L=700m)
- 사 업 비 : 1,000백만원(국비 700, 지방비 300)

☐ 예산집행 상황

- 2015. 9. 30. 현재
 - 확보예산 850백만원(국비 700, 시비 150) 집행률 77.6%
- (단위 : 백만원)

예산액	집행액	잔 액	비 고
850	660	190	국비교부액 540

☐ 추진실적

- 2015. 3. : 문화재 협의완료
- 2015. 5. : 실시설계용역 준공
- 2015. 6. : 계약심사 및 일상감사 / 시설공사 발주의뢰
- 2015. 7. : 시설공사 착공

☐ 향후 추진계획

- 2015. 10. : 시설공사 준공(예정)

청정 해양환경 관리

【해양도서정책과】

- ❖ 한강 및 육상에서 발생한 쓰레기 수거·처리로 해양오염인자 사전제거
- ❖ 인천 연안 생태계 보존·관리 및 해양환경 보전 활동

□ 사업개요

- 사업기간 : 2015. 1. ~ 12.
- 사업대상 : 인천 연안도서 및 주변 해역 50만ha
- 총사업비 : 8,774백만원 (국비 3,209, 시비 5,488, 군·구비 77)
- 사업내용

사 업 명	예산액(백만원)	내 용
인천 앞바다 쓰레기 수거	8,197	· 하천 및 하구쓰레기 정화사업 (7,659) · 해양환경정화선(인천씨크린호) 운영·관리 (538)
해양생태계 보전 관리	514	· 해양보호구역 관리사업
바다그리기 대회 개최	63	· 제17회 바다그리기 대회 개최

□ 예산집행 상황

- 2015. 9. 30. 현재
 - 확보예산 8,697백만원(국비 3,209, 시비 5,488) 집행률 97%
(단위 : 백만원)

예산액	집행액	잔 액	비 고
8,697	8,443	254	국비교부액 3,209

□ 추진실적

- 2015. 4 ~ 9. : 하천·하구 쓰레기 정화사업비 교부 완료(1~4차)
- 2015. 5 ~ 9. : 바다그리기대회 개최(5.30.), 시상식(7.16.), 정산(9.18.)
- 2015. 7. : 해양보호구역 관리사업 보조금 교부 완료

□ 향후 추진계획

- 2015. 10. ~ 12. : 하천·하구 쓰레기 정화사업 현장점검 및 정산
- 2015. 10. ~ 12. : 해양보호구역 관리사업(해안산책로 조성 등) 정산

갯벌생태계 복원사업

【해양도서정책과】

- ❖ 세계적 멸종위기종인 저어새 등이 서식하는 강화갯벌의 생태계 복원
- ❖ 갯벌 물질 복원을 통한 어항기능 유지 및 강화 갯벌 보호

☐ 사업개요

- 사업기간 : 2014. ~ 2016.
- 사업내용
 - 위 치 : 강화군 길상면 선두리 ~ 동검도
 - 규 모 : 해수유통시설 1식(연륙도로 확장, 교량시설,수로준설 등)
- 총사업비 : 5,000백만원(국비 3,500, 지방비 1,500)
- 사업주체 : 강화군

☐ 예산집행 상황

- 2015. 9. 30. 현재
 - 확보예산 1,558백만원(국비 1,283, 시비 275) 집행률 0%
- (단위 : 백만원)

예산액	집행액	잔 액	비 고
1,558	-	1,558	국비교부액 0

☐ 추진실적

- 2014. 8. : 지방재정 투·융자 심사
- 2015. 2. : 기본 및 실시설계 용역 발주
- 2015. 6. : 지방재정 투자사업 심사
 - 투자심사 결과 : 시비 7억, 군비 8억으로 시비 부담 최소화하여 추진

☐ 향후 추진계획

- 2015. 10. : 기본 및 실시설계 준공
- 2015. 11. ~ 2016. 12. : 공사 시행 및 준공

연안정비사업

【항만공항시설과】

❖ 해일·파랑 내습으로 인하여 파손·붕괴된 호안시설 보수를 통한 연안보전 및 쾌적한 연안환경 조성

□ 사업개요

- 위 치 : 웅진군 자월면 자월1리 일원
- 사업기간 : 2015. 4. ~ 2015. 12.
- 사업규모 : 모래유실방지턱 3개소, 파도파쇄용 굴돌갈기 1식
- 총사업비 : 600백만원(국비 420, 시비 90, 군비 90)
- 시 행 자 : 웅진군수

□ 예산집행 상황

- 2015. 9. 30. 현재
 - 확보예산 510백만원(국비 420, 시비 90) 집행률 100%

(단위 : 백만원)

예산액	집행액	잔 액	비 고
510	510	-	2015. 4. 2. 전액교부

□ 추진실적

- 2015. 4. : 국·시비 교부 완료(시 → 웅진군)
- 2015. 4. : 실시설계용역 착수
- 2015. 9. : 실시설계용역 완료

화수부두 주변 수산물관광발전 기반시설 확충

【항만공항시설과】

- ❖ 화수부두 주변 낙후된 원도심 재생사업을 통한 기반시설 확충
- ❖ 어항기능 복원 및 수산물관광 증대로 지역경제 활성화 도모

□ 사업개요

- 위 치 : 화수부두로 30-1(화수동) 일원
- 사업내용 : 주차장, 공공공지, 조형물 설치 등
- 총사업비 : 3,980백만원(국비 50%, 시비 25%, 구비 25%)
- 사업기간 : 2015. 1. ~ 2016. 12.(2년)
- 시 행 자 : 동구청장

□ 예산집행 상황

- 2015. 9. 30. 현재
 - 확보예산 519백만원(국비346, 시비173) 집행률 100%

(단위 : 백만원)

예산액	집행액	잔 액	비 고
519	519	-	2015. 5. 26. 전액교부

□ 추진실적

- 2014. 9. : 사업추진계획 수립(동구청)
- 2015. 4. : 화수부두 도시계획결정 및 실시설계용역 착수(동구청)
- 2015. 5. : 보조금 교부(시 → 동구청)

인공어초설치 및 사업효과 조사

【수 산 과】

- ❖ 바다 속에 어·패류 및 해조류가 산란·서식할 수 있는 인공어초를 인위적으로 설치하여 수산생물자원 육성·보호
- ❖ 관내 설치된 어초의 상태 및 효과조사 등을 통하여 어초시설의 효과 지속을 위한 체계적인 관리체계 구축

□ 사업개요

【인공어초 설치사업】

- 사업기간 : 2015. 1. ~ 12.
- 사업비 : 1,758백만원(지특국비 1,402, 시비 356)
- 사업량 : 85ha/4개소에 4종의 어초
- 사업지역 : 인천광역시 관내 해역

【어초어장관리(효과조사)사업】

- 사업기간 : 2015. 1. ~ 12.
- 사업비 : 200백만원(지특국비 160, 시비 40)
- 사업량 : 616ha/2,042개
- 사업지역 : 인천광역시 관내 해역

□ 예산집행 상황

- 2015. 9. 30. 현재

- 확보예산 1,958백만원(국비 1,562, 시비 395) 집행률 32.0%

(단위 : 백만원)

예산액	집행액	잔액	비고
1,958	626	1,332	
1,758	426	1,332	인공어초설치사업
200	200	0	어초어장관리사업

□ 추진실적

- 2015. 2. 10. : 인공어초 시설예정수역 적합어초 추천
 - 3배수 어초 추천(한국수산자원관리공단→인천시)
- 2015. 2. 13. : 어초어장관리사업(효과조사) 대행 협약서 체결
 - 대행기관 : 한국수산자원관리공단(해수부 산하 공단)
- 2015. 3. 17. : 인천광역시 어초협의회 개최
 - 사업 대상지 4개 해역 및 어초(4종) 선정
- 2015. 3. ~ 7. : 자체설계, 특허권리권 사용협의 및 일상감사
- 2015. 7. 10. ~ 30. : 계약심사 요청 및 완료
- 2015. 8. 5. ~ 27. : 계약의뢰, 입찰공고, 계약체결
- 2015. 8. 28. : 인공어초 설치공사(4건) 착공
- 2015. 8. 28. ~ 현재 : 사업추진 중

□ 향후 계획

- 2015. 10. ~ 12. : 인공어초(4종) 제작·운반 및 설치
- 2015. 12. : 인공어초사업 준공 및 정산
- 2015. 12. : 어초어장관리사업(효과조사) 준공 및 정산

종묘방류 효과조사

【수 산 과】

- ❖ 수산종묘방류에 대한 효과조사 실시로 종묘방류 효율성 제고
- ❖ 방류효과 조사를 통한 경제성 분석 등 효과검정 및 방류사업 정책자료 활용

□ 사업개요

- 사업기간 : 2015. 1. ~ 12.
- 사업비 : 150백만원(지특국비 120, 시비 30)
- 대상품종 : 점농어, 해삼, 민어(3종)
- 대행기관 : 한국수산자원관리공단
 - ※ 위탁근거 : 수산자원관리법 제55조의2, 수산종묘관리사업집행지침(해양수산부)
- 사업내용
 - 점농어 : 재포획조사, 혼획률(DNA분석), 위판장 현장조사, 연령분석 등
 - 해삼 : 재포획조사, 혼획률(DNA분석), 위판장 현장조사, 경제성 분석 및 평가
 - 민어 : 재포획조사, 혼획률(DNA분석), 위판장 현장조사, 연령분석 등

□ 예산집행 상황

- 2015. 9. 30. 현재
 - 확보예산 150백만원(국비120, 시비 30) 집행률 100 %

(단위 : 백만원)

예산액	집행액	잔액	비고
150	150	0	

□ 추진실적

- 2015. 2. 6. : 사업 시행지침 시달
- 2015. 3. 27. : 2015년도 사업계획(조사품종) 협의회 참석
- 2015. 5. 1. : 위탁시행 협약체결 및 대행사업비 지급
- 2015. 9. 23. : 사업추진사항 점검 및 중간보고회 참석

□ 향후 추진계획

- 2015.10. ~ 12. : 방류효과 조사시 현장 입회 및 추진사항 점검
- 2015.12. ~ 2016. 1. : 최종보고회 및 보고서 제출(수산자원관리공단→市)

유용 수산자원 생산·방류 및 시험연구

【수산자원연구소】

- ❖ 수산자원 생산·방류 및 연구로 어업인 소득 증대 도모
- ❖ 쪽 분포 실태 조사 및 구제방안 모색

□ 사업개요

- 추진기간 : 2015. 1. ~ 12.
- 사업비 : 409백만원
- 사업량 : 어류·갑각류·패류·기타자원 생산·방류 등 5개 사업
 - 어류·갑각류·패류 자원 생산 방류 : 4건/300백만원
 - 양식품종 다양화 연구 : 4건/ 67백만원
 - 양식어장 최적생산기술 및 연안어장 생태환경조사 등 : 2건/ 42백만원

□ 예산집행 상황

- 2015. 9. 30. 현재
 - 확보예산 409백만원(시비 409백만원) 집행률 68.7%

(단위 : 백만원)

예산액	집행액	잔액	비고
409	281	128	

□ 추진실적

- 어류, 갑각류 종묘생산 및 방류
 - 꽃게 종묘생산 및 방류(103.8만마리, 을왕·승봉·영흥)
- 양식품종 다양화 연구
 - 참조기(34.3만마리, 연평)·민꽃게(3.7만마리, 영흥) 연구 및 방류

○ 양식어장 최적생산기술 연구, 연안어장 생태환경조사

- 영흥도(선재어촌계)·무의도(포내어촌계) 양식어장 활성화를 위한 개불 연구
- 썩 분포 실태 조사(96개 지점, 선재도 해역)

□ **향후계획**

○ 2015. 10. ~ 12. : 어류 · 패류 · 기타자원 생산 · 방류(90만미)

- 민어, 해삼, 동죽

○ 2015. 10. ~ 12. : 양식품종 다양화를 위한 종묘생산 시험연구

- 백합, 갯벌참굴

○ 2015. 10. ~ 11. : 양식어장 활성화를 위한 개불 연구

○ 2015. 10. ~ 12. : 썩 분포 실태 조사 및 구제방안 모색

- 퇴적물 분석 및 2차 조사(96지점, 선재도 해역)